

**SAMHÄLLE
OPINION
MASSMEDIA
1989**



**STATSVETENSKAPLIGA INSTITUTIONEN
GÖTEBORGS UNIVERSITET**

INNEHÅLLSÖVERSIKT

FRÅGENUMMER

FRÅGEOMRÅDE

1-14	MASSMEDIER
15-24	POLITIK OCH SAMHÄLLE
25-30	ENERGI, KÄRNKRAFT OCH MILJÖ
31-36	SVERIGES FÖRHÅLLANDE TILL OMVÄRLDEN
37-44	BOENDE, KOMMUNALA FÖRHÅLLANDEN OCH FRITID
45-49	RADIOLYSSNANDE
50-65	BAKGRUNDSUPPGIFTER

DE FÖRSTA FRÅGORNA GÄLLER VILKA MASSMEDIER DU TAR DEL AV

Fråga 1. Hur ofta brukar Du titta på eller lyssna till följande typer av nyhetsprogram i radio och TV?

		Dagligen	5-6 ggr/ vecka	3-4 ggr/ vecka	1-2 ggr/ vecka	Mer sällan	Aldrig
(111)	Nyheter i lokalradion	<input type="checkbox"/>	<input type="checkbox"/>	<input type="checkbox"/>	<input type="checkbox"/>	<input type="checkbox"/>	<input type="checkbox"/>
(112)	Aktuellt i TV	<input type="checkbox"/>	<input type="checkbox"/>	<input type="checkbox"/>	<input type="checkbox"/>	<input type="checkbox"/>	<input type="checkbox"/>
(113)	Rapport i TV	<input type="checkbox"/>	<input type="checkbox"/>	<input type="checkbox"/>	<input type="checkbox"/>	<input type="checkbox"/>	<input type="checkbox"/>
(114)	Dagens Eko i riksradien	<input type="checkbox"/>	<input type="checkbox"/>	<input type="checkbox"/>	<input type="checkbox"/>	<input type="checkbox"/>	<input type="checkbox"/>
(115)	Regionala nyheter i TV	<input type="checkbox"/>	<input type="checkbox"/>	<input type="checkbox"/>	<input type="checkbox"/>	<input type="checkbox"/>	<input type="checkbox"/>
		1	2	3	4	5	6

Fråga 2. Hur ofta brukar Du läsa följande kvällstidningar?

		6-7 dagar/ vecka	3-5 dagar/ vecka	1-2 dagar/ vecka	Mer sällan	Aldrig
(116)	Aftonbladet	<input type="checkbox"/>	<input type="checkbox"/>	<input type="checkbox"/>	<input type="checkbox"/>	<input type="checkbox"/>
(117)	Expressen	<input type="checkbox"/>	<input type="checkbox"/>	<input type="checkbox"/>	<input type="checkbox"/>	<input type="checkbox"/>
(118)	GT/Kvällsposten	<input type="checkbox"/>	<input type="checkbox"/>	<input type="checkbox"/>	<input type="checkbox"/>	<input type="checkbox"/>
		1	2	3	4	5

Fråga 3. Vilken morgontidning brukar Du läsa regelbundet?

(Med regelbundet menas här minst ett nummer per vecka. Om Du läser mer än en morgontidning - ange vilken Du betraktar som Din lokala morgontidning).

- (119) 1
(Tidningens namn)
- 2 Läser ingen morgontidning regelbundet

Fråga 4. Om Du läser någon morgontidning regelbundet - ungefär hur många gånger per vecka brukar Du läsa denna tidning?

		7 dagar	6 dagar	5 dagar	4 dagar	3 dagar	2 dagar	1 dag
(120)		<input type="checkbox"/>	<input type="checkbox"/>	<input type="checkbox"/>	<input type="checkbox"/>	<input type="checkbox"/>	<input type="checkbox"/>	<input type="checkbox"/>
		1	2	3	4	5	6	7

För kontorets anteckningar

pnr

9	4	5	0
---	---	---	---

(1-4)

stansnr

--	--	--	--

(5-8)

kortnr

--	--

(9-10)

Fråga 5. Prenumererar Du eller någon annan i Ditt hushåll på denna tidning?

- (121) 1 Ja
 2 Nej

Om nej, på vilket sätt har Du då tillgång till tidningen?

- (122) Läser hos bekant
 (123) Lånar av bekant
 (124) Läser på arbetet/skolan
 (125) Läser på bibliotek
 (126) Köper lösnummer
 (127) Annat sätt (ange vilket):

1

Fråga 6. Ungefär hur lång tid brukar Du ägna åt Din lokala morgontidning en genomsnittlig vardag?

	0	Ca 5	Ca 10	Ca 15	Ca 20	Ca 25	Ca 30	Ca 35	Ca 40	Ca 45	Ca 50	Ca 55	Ca 60	Över 60
	min	min	min	min	min	min	min	min	min	min	min	min	min	min
(128-29) Före kl 08.00	<input type="checkbox"/>	<input type="checkbox"/>	<input type="checkbox"/>	<input type="checkbox"/>	<input type="checkbox"/>	<input type="checkbox"/>	<input type="checkbox"/>	<input type="checkbox"/>	<input type="checkbox"/>	<input type="checkbox"/>	<input type="checkbox"/>	<input type="checkbox"/>	<input type="checkbox"/>	<input type="checkbox"/>
(130-31) Kl 08.00-12.00	<input type="checkbox"/>	<input type="checkbox"/>	<input type="checkbox"/>	<input type="checkbox"/>	<input type="checkbox"/>	<input type="checkbox"/>	<input type="checkbox"/>	<input type="checkbox"/>	<input type="checkbox"/>	<input type="checkbox"/>	<input type="checkbox"/>	<input type="checkbox"/>	<input type="checkbox"/>	<input type="checkbox"/>
(132-33) Kl 12.00-17.00	<input type="checkbox"/>	<input type="checkbox"/>	<input type="checkbox"/>	<input type="checkbox"/>	<input type="checkbox"/>	<input type="checkbox"/>	<input type="checkbox"/>	<input type="checkbox"/>	<input type="checkbox"/>	<input type="checkbox"/>	<input type="checkbox"/>	<input type="checkbox"/>	<input type="checkbox"/>	<input type="checkbox"/>
(134-35) Efter kl 17.00	<input type="checkbox"/>	<input type="checkbox"/>	<input type="checkbox"/>	<input type="checkbox"/>	<input type="checkbox"/>	<input type="checkbox"/>	<input type="checkbox"/>	<input type="checkbox"/>	<input type="checkbox"/>	<input type="checkbox"/>	<input type="checkbox"/>	<input type="checkbox"/>	<input type="checkbox"/>	<input type="checkbox"/>
	01	02	03	04	05	06	07	08	09	10	11	12	13	14

Fråga 7. Läser Du ytterligare någon morgontidning - åtminstone tre dagar i veckan?

- (136) 1 Ja
 2 Nej

Fråga 8. När dagspressen skriver om brott, olyckor och människors personliga förhållanden riskerar man ibland att kränka eller skada de berörda personerna och deras anhöriga. Men å andra sidan kan händelsen ha ett så stort allmänt intresse att den ändå bör publiceras. Hur anser Du personligen att tidningarna bör behandla namnet på berörda personer i följande tänkbara nyhetsändelser?

	Namn på...	Nyheten skall redovisas utan inskränkningar	Nyheten skall redovisas men utan namn	Nyheten skall inte redovisas alls	Vet ej
(137)	...barn och vuxna som omkommit i en bussolycka	<input type="checkbox"/>	<input type="checkbox"/>	<input type="checkbox"/>	<input type="checkbox"/>
(138)	...en politiker som är åtalad för falskdeklartion	<input type="checkbox"/>	<input type="checkbox"/>	<input type="checkbox"/>	<input type="checkbox"/>
(139)	...en person som anhållits som misstänkt för mord	<input type="checkbox"/>	<input type="checkbox"/>	<input type="checkbox"/>	<input type="checkbox"/>
(140)	...en förälder som söker få rätt i en vårdnadstvist	<input type="checkbox"/>	<input type="checkbox"/>	<input type="checkbox"/>	<input type="checkbox"/>
(141)	...en företagsledare som anhållits för rattfylleri	<input type="checkbox"/>	<input type="checkbox"/>	<input type="checkbox"/>	<input type="checkbox"/>
(142)	...en person som anhållits som misstänkt för narkotikabrott	<input type="checkbox"/>	<input type="checkbox"/>	<input type="checkbox"/>	<input type="checkbox"/>
(143)	...en villaägare som drabbats av skadegörelse	<input type="checkbox"/>	<input type="checkbox"/>	<input type="checkbox"/>	<input type="checkbox"/>
		1	2	3	4

Fråga 9. För snart ett år sedan greps den man som sedan av tingsrätten i Stockholm dömdes vara skyldig till mordet på Olof Palme. Till att börja med kallades han "41-åringen" i samtliga massmedia. Senare började man emellertid publicera hans namn. Publiceringen av namnet blev mycket omdiskuterat. När anser Du att man skulle ha börjat publicera hans namn?

- (144) 1 Omedelbart efter gripandet
 2 Först efter beslut om åtal
 3 Först efter tingsrättens dom
 4 Först efter dom i högsta instans, efter överklaganden
 5 Aldrig

Fråga 10. Här följer ett antal påståenden om massmedier och journalistik. Vilken är Din åsikt om vart och ett av dem?

	Instämmer helt	Instämmer delvis	Delvis motsatt åsikt	Helt motsatt åsikt	Ingen åsikt
(145) Journalister är i allmänhet mycket skickliga på att bedöma vad publiken är intresserad av	<input type="checkbox"/>	<input type="checkbox"/>	<input type="checkbox"/>	<input type="checkbox"/>	<input type="checkbox"/>
(146) Massmedierna ger i regel en riktig bild av vilka stämningar och åsikter som finns hos vanligt folk	<input type="checkbox"/>	<input type="checkbox"/>	<input type="checkbox"/>	<input type="checkbox"/>	<input type="checkbox"/>
(147) Många journalister är medvetet ute efter att skapa misstro mot politiker	<input type="checkbox"/>	<input type="checkbox"/>	<input type="checkbox"/>	<input type="checkbox"/>	<input type="checkbox"/>
(148) En av massmediernas viktigaste uppgifter är att ge avkoppling och förströelse	<input type="checkbox"/>	<input type="checkbox"/>	<input type="checkbox"/>	<input type="checkbox"/>	<input type="checkbox"/>
(149) Massmedierna tar ofta upp väsentliga frågor som gör politikerna uppmärksamma på eftersatta områden	<input type="checkbox"/>	<input type="checkbox"/>	<input type="checkbox"/>	<input type="checkbox"/>	<input type="checkbox"/>
(150) Kändisjournalistik hör inte hemma i dagstidningar	<input type="checkbox"/>	<input type="checkbox"/>	<input type="checkbox"/>	<input type="checkbox"/>	<input type="checkbox"/>
(151) Massmedierna bör driva och bilda opinion även på nyhetsplats	<input type="checkbox"/>	<input type="checkbox"/>	<input type="checkbox"/>	<input type="checkbox"/>	<input type="checkbox"/>
(152) En av massmediernas viktigaste uppgifter är att ge medborgarna insyn i myndigheters och politikers arbete	<input type="checkbox"/>	<input type="checkbox"/>	<input type="checkbox"/>	<input type="checkbox"/>	<input type="checkbox"/>
(153) Massmedierna bör medverka till att stärka gemenskapen i samhället	<input type="checkbox"/>	<input type="checkbox"/>	<input type="checkbox"/>	<input type="checkbox"/>	<input type="checkbox"/>
(154) En av massmediernas viktigaste uppgifter är att kritiskt granska det som händer i politiken	<input type="checkbox"/>	<input type="checkbox"/>	<input type="checkbox"/>	<input type="checkbox"/>	<input type="checkbox"/>
	1	2	3	4	5

Fråga 11. Massmedierna i Sverige har kommit överens om att följa vissa s k etiska regler i sin nyhetsförmedling. Nedan finns några av dessa regler uppräknade. Vi vill att Du A. anger hur viktig Du anser det vara att regeln följs, B. hur Du anser att regeln verkligen följs av den morgontidning Du brukar läsa.

		A. Hur viktig är regeln?				B. Hur väl följs den?			
		Oerhört viktig	Mycket viktig	Ganska viktig	Inte särskilt viktig	Mycket väl	Ganska väl	Inte särskilt väl	Inte alls
		1	2	3	4	1	2	3	4
(155-56)	Ge korrekta nyheter	<input type="checkbox"/>	<input type="checkbox"/>	<input type="checkbox"/>	<input type="checkbox"/>	<input type="checkbox"/>	<input type="checkbox"/>	<input type="checkbox"/>	<input type="checkbox"/>
(157-58)	Ge plats åt bemötanden	<input type="checkbox"/>	<input type="checkbox"/>	<input type="checkbox"/>	<input type="checkbox"/>	<input type="checkbox"/>	<input type="checkbox"/>	<input type="checkbox"/>	<input type="checkbox"/>
(159-60)	Respektera personlig integritet	<input type="checkbox"/>	<input type="checkbox"/>	<input type="checkbox"/>	<input type="checkbox"/>	<input type="checkbox"/>	<input type="checkbox"/>	<input type="checkbox"/>	<input type="checkbox"/>
(161-62)	Vara varsam med bilder	<input type="checkbox"/>	<input type="checkbox"/>	<input type="checkbox"/>	<input type="checkbox"/>	<input type="checkbox"/>	<input type="checkbox"/>	<input type="checkbox"/>	<input type="checkbox"/>
(163-64)	Inte döma någon ohörd	<input type="checkbox"/>	<input type="checkbox"/>	<input type="checkbox"/>	<input type="checkbox"/>	<input type="checkbox"/>	<input type="checkbox"/>	<input type="checkbox"/>	<input type="checkbox"/>
(165-66)	Vara försiktig med namn	<input type="checkbox"/>	<input type="checkbox"/>	<input type="checkbox"/>	<input type="checkbox"/>	<input type="checkbox"/>	<input type="checkbox"/>	<input type="checkbox"/>	<input type="checkbox"/>
(167-68)	Inte tala i egen sak	<input type="checkbox"/>	<input type="checkbox"/>	<input type="checkbox"/>	<input type="checkbox"/>	<input type="checkbox"/>	<input type="checkbox"/>	<input type="checkbox"/>	<input type="checkbox"/>

Fråga 12. I den här frågan ber vi Dig kryssa för vilken av följande informations- eller reklamformer (dagspressannonser, kvällspressannonser, veckopressannonser etc) som Du har mest praktisk nytta av, som Du har mest tid att titta på osv. Kryssa bara för ett alternativ på varje rad.

		Dagspressannonser	Kvällspressannonser	Veckopressannonser	Direktreklam i brevlådan
(169)	Vilken av de olika typerna av reklam har Du <u>störst praktisk nytta</u> av?	<input type="checkbox"/>	<input type="checkbox"/>	<input type="checkbox"/>	<input type="checkbox"/>
(170)	Vilken av de olika reklamformerna har Du normalt <u>mest tid</u> att titta på?	<input type="checkbox"/>	<input type="checkbox"/>	<input type="checkbox"/>	<input type="checkbox"/>
(171)	Vilken av de olika reklamformerna läser Du normalt <u>mest noggrant</u> ?	<input type="checkbox"/>	<input type="checkbox"/>	<input type="checkbox"/>	<input type="checkbox"/>
(172)	Vilken av de olika reklamformerna innehåller generellt sett <u>mest tillförlitlig reklam</u> ?	<input type="checkbox"/>	<input type="checkbox"/>	<input type="checkbox"/>	<input type="checkbox"/>
		1	2	3	4

Fråga 13. Hur ställer Du Dig till följande påståenden om TV-reklam?

		Stämmer helt	Stämmer ganska bra	Stämmer till en viss del	Stämmer inte så bra	Stämmer inte alls
(173)	TV-reklam lockar till onödiga inköp	<input type="checkbox"/>	<input type="checkbox"/>	<input type="checkbox"/>	<input type="checkbox"/>	<input type="checkbox"/>
(174)	Med TV-reklam skulle man få bättre program	<input type="checkbox"/>	<input type="checkbox"/>	<input type="checkbox"/>	<input type="checkbox"/>	<input type="checkbox"/>
(175)	TV-reklam lägger press på föräldrar att köpa saker som barnen ser i reklamlaminslagen	<input type="checkbox"/>	<input type="checkbox"/>	<input type="checkbox"/>	<input type="checkbox"/>	<input type="checkbox"/>
(176)	De som köper TV-reklam får även inflytande på vad programmen skall innehålla	<input type="checkbox"/>	<input type="checkbox"/>	<input type="checkbox"/>	<input type="checkbox"/>	<input type="checkbox"/>
(177)	TV-reklam ger en mängd nyttiga upplysningar om olika varor	<input type="checkbox"/>	<input type="checkbox"/>	<input type="checkbox"/>	<input type="checkbox"/>	<input type="checkbox"/>
(178)	TV-reklam ger barn en felaktig bild av verkligheten	<input type="checkbox"/>	<input type="checkbox"/>	<input type="checkbox"/>	<input type="checkbox"/>	<input type="checkbox"/>
		1	2	3	4	5

Fråga 14. Hur stort förtroende har Du för det sätt på vilket följande samhällsinstitutioner och grupper sköter sitt arbete?

	Mycket stort förtroende	Ganska stort förtroende	Varken stort eller litet förtroende	Ganska litet förtroende	Mycket litet förtroende
(211) Regeringen	<input type="checkbox"/>	<input type="checkbox"/>	<input type="checkbox"/>	<input type="checkbox"/>	<input type="checkbox"/>
(212) Polisen	<input type="checkbox"/>	<input type="checkbox"/>	<input type="checkbox"/>	<input type="checkbox"/>	<input type="checkbox"/>
(213) Sjukvården	<input type="checkbox"/>	<input type="checkbox"/>	<input type="checkbox"/>	<input type="checkbox"/>	<input type="checkbox"/>
(214) Försvaret	<input type="checkbox"/>	<input type="checkbox"/>	<input type="checkbox"/>	<input type="checkbox"/>	<input type="checkbox"/>
(215) Riksdagen	<input type="checkbox"/>	<input type="checkbox"/>	<input type="checkbox"/>	<input type="checkbox"/>	<input type="checkbox"/>
(216) Bankerna	<input type="checkbox"/>	<input type="checkbox"/>	<input type="checkbox"/>	<input type="checkbox"/>	<input type="checkbox"/>
(217) Dagspressen	<input type="checkbox"/>	<input type="checkbox"/>	<input type="checkbox"/>	<input type="checkbox"/>	<input type="checkbox"/>
(218) De fackliga organisationerna	<input type="checkbox"/>	<input type="checkbox"/>	<input type="checkbox"/>	<input type="checkbox"/>	<input type="checkbox"/>
(219) Radio och TV	<input type="checkbox"/>	<input type="checkbox"/>	<input type="checkbox"/>	<input type="checkbox"/>	<input type="checkbox"/>
(220) Grundskolan	<input type="checkbox"/>	<input type="checkbox"/>	<input type="checkbox"/>	<input type="checkbox"/>	<input type="checkbox"/>
(221) Storföretagen	<input type="checkbox"/>	<input type="checkbox"/>	<input type="checkbox"/>	<input type="checkbox"/>	<input type="checkbox"/>
	1	2	3	4	5

NU FÖLJER NÅGRA FRÅGOR OM POLITIK OCH SAMHÄLLE

Fråga 15. Hur pass intresserad är Du i allmänhet av politik?

- (222) 1 Mycket intresserad
 2 Ganska intresserad
 3 Inte särskilt intresserad
 4 Inte alls intresserad

Fråga 16. Vilken eller vilka frågor eller samhällsproblem tycker Du är viktigast i Sverige idag? Ange högst tre frågor/samhällsproblem.

- (223) Svar: 1
-
-
-
-
-
-
-

Fråga 17. Nedanstående lista omfattar ett antal förslag som förekommit i den politiska debatten. Vilken är Din åsikt om vart och ett av dem.

		Mycket bra förslag	Ganska bra förslag	Varken bra eller dåligt förslag	Ganska dåligt förslag	Mycket dåligt förslag
(224)	Minska den offentliga sektorn	<input type="checkbox"/>	<input type="checkbox"/>	<input type="checkbox"/>	<input type="checkbox"/>	<input type="checkbox"/>
(225)	Minska försvarsutgifterna	<input type="checkbox"/>	<input type="checkbox"/>	<input type="checkbox"/>	<input type="checkbox"/>	<input type="checkbox"/>
(226)	Behålla kärnkraften även efter år 2010	<input type="checkbox"/>	<input type="checkbox"/>	<input type="checkbox"/>	<input type="checkbox"/>	<input type="checkbox"/>
(227)	Höja bensinskatten kraftigt för att förbättra miljön	<input type="checkbox"/>	<input type="checkbox"/>	<input type="checkbox"/>	<input type="checkbox"/>	<input type="checkbox"/>
(228)	Bedriva mer av sjukvården i privat regi	<input type="checkbox"/>	<input type="checkbox"/>	<input type="checkbox"/>	<input type="checkbox"/>	<input type="checkbox"/>
		1	2	3	4	5

Fråga 18. Om Du ser till Sverige idag, vad anser du om följande risker för det svenska folkets liv och hälsa?

		Mycket liten risk								Mycket stor risk	
		1	2	3	4	5	6	7	8	9	10
(229)	Avgaser från biltrafiken	<input type="checkbox"/>	<input type="checkbox"/>	<input type="checkbox"/>	<input type="checkbox"/>	<input type="checkbox"/>	<input type="checkbox"/>	<input type="checkbox"/>	<input type="checkbox"/>	<input type="checkbox"/>	<input type="checkbox"/>
(230)	AIDS	<input type="checkbox"/>	<input type="checkbox"/>	<input type="checkbox"/>	<input type="checkbox"/>	<input type="checkbox"/>	<input type="checkbox"/>	<input type="checkbox"/>	<input type="checkbox"/>	<input type="checkbox"/>	<input type="checkbox"/>
(231)	Kemikalier i livsmedel	<input type="checkbox"/>	<input type="checkbox"/>	<input type="checkbox"/>	<input type="checkbox"/>	<input type="checkbox"/>	<input type="checkbox"/>	<input type="checkbox"/>	<input type="checkbox"/>	<input type="checkbox"/>	<input type="checkbox"/>
(232)	Gatuvåld	<input type="checkbox"/>	<input type="checkbox"/>	<input type="checkbox"/>	<input type="checkbox"/>	<input type="checkbox"/>	<input type="checkbox"/>	<input type="checkbox"/>	<input type="checkbox"/>	<input type="checkbox"/>	<input type="checkbox"/>
(233)	Rökning	<input type="checkbox"/>	<input type="checkbox"/>	<input type="checkbox"/>	<input type="checkbox"/>	<input type="checkbox"/>	<input type="checkbox"/>	<input type="checkbox"/>	<input type="checkbox"/>	<input type="checkbox"/>	<input type="checkbox"/>
(234)	Kärnkraften	<input type="checkbox"/>	<input type="checkbox"/>	<input type="checkbox"/>	<input type="checkbox"/>	<input type="checkbox"/>	<input type="checkbox"/>	<input type="checkbox"/>	<input type="checkbox"/>	<input type="checkbox"/>	<input type="checkbox"/>
(235)	Bildskärmsarbete	<input type="checkbox"/>	<input type="checkbox"/>	<input type="checkbox"/>	<input type="checkbox"/>	<input type="checkbox"/>	<input type="checkbox"/>	<input type="checkbox"/>	<input type="checkbox"/>	<input type="checkbox"/>	<input type="checkbox"/>
(236)	Skador i arbetslivet	<input type="checkbox"/>	<input type="checkbox"/>	<input type="checkbox"/>	<input type="checkbox"/>	<input type="checkbox"/>	<input type="checkbox"/>	<input type="checkbox"/>	<input type="checkbox"/>	<input type="checkbox"/>	<input type="checkbox"/>
(237)	Alkohol	<input type="checkbox"/>	<input type="checkbox"/>	<input type="checkbox"/>	<input type="checkbox"/>	<input type="checkbox"/>	<input type="checkbox"/>	<input type="checkbox"/>	<input type="checkbox"/>	<input type="checkbox"/>	<input type="checkbox"/>
(238)	Övervikt	<input type="checkbox"/>	<input type="checkbox"/>	<input type="checkbox"/>	<input type="checkbox"/>	<input type="checkbox"/>	<input type="checkbox"/>	<input type="checkbox"/>	<input type="checkbox"/>	<input type="checkbox"/>	<input type="checkbox"/>
(239)	Utsläpp från olje- och kolkraftverk	<input type="checkbox"/>	<input type="checkbox"/>	<input type="checkbox"/>	<input type="checkbox"/>	<input type="checkbox"/>	<input type="checkbox"/>	<input type="checkbox"/>	<input type="checkbox"/>	<input type="checkbox"/>	<input type="checkbox"/>
(240)	Genmanipulation, dvs påverkan på människors arvsanlag	<input type="checkbox"/>	<input type="checkbox"/>	<input type="checkbox"/>	<input type="checkbox"/>	<input type="checkbox"/>	<input type="checkbox"/>	<input type="checkbox"/>	<input type="checkbox"/>	<input type="checkbox"/>	<input type="checkbox"/>
(241)	Radioaktiv strålning från sk radonhus	<input type="checkbox"/>	<input type="checkbox"/>	<input type="checkbox"/>	<input type="checkbox"/>	<input type="checkbox"/>	<input type="checkbox"/>	<input type="checkbox"/>	<input type="checkbox"/>	<input type="checkbox"/>	<input type="checkbox"/>
		1	2	3	4	5	6	7	8	9	0

Fråga 19. Hur tycker Du regeringen sköter sin uppgift?

- (242) 1 Mycket bra
 2 Ganska bra
 3 Varken bra eller dåligt
 4 Ganska dåligt
 5 Mycket dåligt

Fråga 20. Man talar ibland om att politiska åsikter kan placeras in på en vänster-högerskala. Var någonstans skulle Du placera Dig själv på en sådan vänster-högerskala?

- (243) 1 Klart till vänster
 2 Något till vänster
 3 Varken till vänster eller till höger
 4 Något till höger
 5 Klart till höger

Fråga 21. Den här frågan gäller hur mycket man allmänt sett gillar respektive ogillar de politiska partierna. Var skulle Du personligen vilja placera de olika partierna på nedanstående skala?

		Ogillar starkt	Varken gillar eller ogillar									Gillar starkt
		-5	-4	-3	-2	-1	0	+1	+2	+3	+4	+5
(244-45)	Centerpartiet	<input type="checkbox"/>	<input type="checkbox"/>	<input type="checkbox"/>	<input type="checkbox"/>	<input type="checkbox"/>	<input type="checkbox"/>	<input type="checkbox"/>	<input type="checkbox"/>	<input type="checkbox"/>	<input type="checkbox"/>	<input type="checkbox"/>
(246-47)	Moderata samlingspartiet	<input type="checkbox"/>	<input type="checkbox"/>	<input type="checkbox"/>	<input type="checkbox"/>	<input type="checkbox"/>	<input type="checkbox"/>	<input type="checkbox"/>	<input type="checkbox"/>	<input type="checkbox"/>	<input type="checkbox"/>	<input type="checkbox"/>
(248-49)	Vänsterpartiet kommunisterna	<input type="checkbox"/>	<input type="checkbox"/>	<input type="checkbox"/>	<input type="checkbox"/>	<input type="checkbox"/>	<input type="checkbox"/>	<input type="checkbox"/>	<input type="checkbox"/>	<input type="checkbox"/>	<input type="checkbox"/>	<input type="checkbox"/>
(250-51)	Folkpartiet	<input type="checkbox"/>	<input type="checkbox"/>	<input type="checkbox"/>	<input type="checkbox"/>	<input type="checkbox"/>	<input type="checkbox"/>	<input type="checkbox"/>	<input type="checkbox"/>	<input type="checkbox"/>	<input type="checkbox"/>	<input type="checkbox"/>
(252-53)	Socialdemokraterna	<input type="checkbox"/>	<input type="checkbox"/>	<input type="checkbox"/>	<input type="checkbox"/>	<input type="checkbox"/>	<input type="checkbox"/>	<input type="checkbox"/>	<input type="checkbox"/>	<input type="checkbox"/>	<input type="checkbox"/>	<input type="checkbox"/>
(254-55)	Miljöpartiet - de gröna	<input type="checkbox"/>	<input type="checkbox"/>	<input type="checkbox"/>	<input type="checkbox"/>	<input type="checkbox"/>	<input type="checkbox"/>	<input type="checkbox"/>	<input type="checkbox"/>	<input type="checkbox"/>	<input type="checkbox"/>	<input type="checkbox"/>
(256-57)	Kds - Kristdemokratiska samhällspartiet	<input type="checkbox"/>	<input type="checkbox"/>	<input type="checkbox"/>	<input type="checkbox"/>	<input type="checkbox"/>	<input type="checkbox"/>	<input type="checkbox"/>	<input type="checkbox"/>	<input type="checkbox"/>	<input type="checkbox"/>	<input type="checkbox"/>
		01	02	03	04	05	06	07	08	09	10	11

Om Du skulle använda samma skala för partiledarna, var skulle Du placera:

		-5	-4	-3	-2	-1	0	+1	+2	+3	+4	+5
(258-59)	Olof Johansson	<input type="checkbox"/>	<input type="checkbox"/>	<input type="checkbox"/>	<input type="checkbox"/>	<input type="checkbox"/>	<input type="checkbox"/>	<input type="checkbox"/>	<input type="checkbox"/>	<input type="checkbox"/>	<input type="checkbox"/>	<input type="checkbox"/>
(260-61)	Carl Bildt	<input type="checkbox"/>	<input type="checkbox"/>	<input type="checkbox"/>	<input type="checkbox"/>	<input type="checkbox"/>	<input type="checkbox"/>	<input type="checkbox"/>	<input type="checkbox"/>	<input type="checkbox"/>	<input type="checkbox"/>	<input type="checkbox"/>
(262-63)	Lars Werner	<input type="checkbox"/>	<input type="checkbox"/>	<input type="checkbox"/>	<input type="checkbox"/>	<input type="checkbox"/>	<input type="checkbox"/>	<input type="checkbox"/>	<input type="checkbox"/>	<input type="checkbox"/>	<input type="checkbox"/>	<input type="checkbox"/>
(264-65)	Bengt Westerberg	<input type="checkbox"/>	<input type="checkbox"/>	<input type="checkbox"/>	<input type="checkbox"/>	<input type="checkbox"/>	<input type="checkbox"/>	<input type="checkbox"/>	<input type="checkbox"/>	<input type="checkbox"/>	<input type="checkbox"/>	<input type="checkbox"/>
(266-67)	Ingvar Carlsson	<input type="checkbox"/>	<input type="checkbox"/>	<input type="checkbox"/>	<input type="checkbox"/>	<input type="checkbox"/>	<input type="checkbox"/>	<input type="checkbox"/>	<input type="checkbox"/>	<input type="checkbox"/>	<input type="checkbox"/>	<input type="checkbox"/>
(268-69)	Alf Svensson	<input type="checkbox"/>	<input type="checkbox"/>	<input type="checkbox"/>	<input type="checkbox"/>	<input type="checkbox"/>	<input type="checkbox"/>	<input type="checkbox"/>	<input type="checkbox"/>	<input type="checkbox"/>	<input type="checkbox"/>	<input type="checkbox"/>
		01	02	03	04	05	06	07	08	09	10	11

Fråga 22. Vilket parti tycker Du bäst om idag?

- (270) 1 Vänsterpartiet kommunisterna
 2 Socialdemokraterna
 3 Centerpartiet
 4 Folkpartiet
 5 Moderata samlingspartiet
 6 Kds - Kristdemokratiska samhällspartiet
 7 Miljöpartiet - de gröna
 8 Annat parti (ange vilket):

Anser Du Dig vara en övertygad anhängare av detta parti?

- (271) 1 Ja, mycket övertygad
 2 Ja, något övertygad
 3 Nej

272-80 bl.

Fråga 23. Hur viktiga anser Du följande samhällsmål vara för de kommande tio åren?

	Inte alls viktigt			Varken viktigt eller oviktigt			Mycket viktigt
	-3	-2	-1	0	+1	+2	+3
(311) Sträva efter en hög ekonomisk tillväxttakt	<input type="checkbox"/>	<input type="checkbox"/>	<input type="checkbox"/>	<input type="checkbox"/>	<input type="checkbox"/>	<input type="checkbox"/>	<input type="checkbox"/>
(312) Satsa på ett starkt militärt försvar	<input type="checkbox"/>	<input type="checkbox"/>	<input type="checkbox"/>	<input type="checkbox"/>	<input type="checkbox"/>	<input type="checkbox"/>	<input type="checkbox"/>
(313) Öka den enskildes inflytande på arbetsplatsen och i den lokala omgivningen	<input type="checkbox"/>	<input type="checkbox"/>	<input type="checkbox"/>	<input type="checkbox"/>	<input type="checkbox"/>	<input type="checkbox"/>	<input type="checkbox"/>
(314) Satsa mer resurser på att bevara den svenska landskapsmiljön	<input type="checkbox"/>	<input type="checkbox"/>	<input type="checkbox"/>	<input type="checkbox"/>	<input type="checkbox"/>	<input type="checkbox"/>	<input type="checkbox"/>
(315) Upprätthålla lag och ordning	<input type="checkbox"/>	<input type="checkbox"/>	<input type="checkbox"/>	<input type="checkbox"/>	<input type="checkbox"/>	<input type="checkbox"/>	<input type="checkbox"/>
(316) Ge enskilda människor större möjligheter att påverka politiska beslut	<input type="checkbox"/>	<input type="checkbox"/>	<input type="checkbox"/>	<input type="checkbox"/>	<input type="checkbox"/>	<input type="checkbox"/>	<input type="checkbox"/>
(317) Bekämpa prisstegringarna	<input type="checkbox"/>	<input type="checkbox"/>	<input type="checkbox"/>	<input type="checkbox"/>	<input type="checkbox"/>	<input type="checkbox"/>	<input type="checkbox"/>
(318) Skydda yttrandefriheten	<input type="checkbox"/>	<input type="checkbox"/>	<input type="checkbox"/>	<input type="checkbox"/>	<input type="checkbox"/>	<input type="checkbox"/>	<input type="checkbox"/>
(319) Garantera en stabil ekonomi	<input type="checkbox"/>	<input type="checkbox"/>	<input type="checkbox"/>	<input type="checkbox"/>	<input type="checkbox"/>	<input type="checkbox"/>	<input type="checkbox"/>
(320) Utveckla ett samhälle som är mindre personligt och mer mänskligt	<input type="checkbox"/>	<input type="checkbox"/>	<input type="checkbox"/>	<input type="checkbox"/>	<input type="checkbox"/>	<input type="checkbox"/>	<input type="checkbox"/>
(321) Bekämpa brottslighet	<input type="checkbox"/>	<input type="checkbox"/>	<input type="checkbox"/>	<input type="checkbox"/>	<input type="checkbox"/>	<input type="checkbox"/>	<input type="checkbox"/>
(322) Utveckla ett samhälle där våra idéer och tankar betyder mer än pengar	<input type="checkbox"/>	<input type="checkbox"/>	<input type="checkbox"/>	<input type="checkbox"/>	<input type="checkbox"/>	<input type="checkbox"/>	<input type="checkbox"/>
	1	2	3	4	5	6	7

Fråga 24. Hur mycket inflytande har enligt Din mening följande grupper över den uppmärksamhet som olika frågor får i den svenska politiska debatten?

		Mycket stort inflytande	Ganska stort inflytande	Ganska litet inflytande	Mycket litet inflytande
(323)	De stora intresseorganisationerna	<input type="checkbox"/>	<input type="checkbox"/>	<input type="checkbox"/>	<input type="checkbox"/>
(324)	Offentliga myndigheter	<input type="checkbox"/>	<input type="checkbox"/>	<input type="checkbox"/>	<input type="checkbox"/>
(325)	Journalister i press, radio och TV	<input type="checkbox"/>	<input type="checkbox"/>	<input type="checkbox"/>	<input type="checkbox"/>
(326)	De politiska partierna	<input type="checkbox"/>	<input type="checkbox"/>	<input type="checkbox"/>	<input type="checkbox"/>
(327)	Allmänheten	<input type="checkbox"/>	<input type="checkbox"/>	<input type="checkbox"/>	<input type="checkbox"/>
(328)	Riksdagen	<input type="checkbox"/>	<input type="checkbox"/>	<input type="checkbox"/>	<input type="checkbox"/>
(329)	Regering och departement	<input type="checkbox"/>	<input type="checkbox"/>	<input type="checkbox"/>	<input type="checkbox"/>
(330)	Näringslivet	<input type="checkbox"/>	<input type="checkbox"/>	<input type="checkbox"/>	<input type="checkbox"/>
(331)	Folkrörelserna	<input type="checkbox"/>	<input type="checkbox"/>	<input type="checkbox"/>	<input type="checkbox"/>
		1	2	3	4

DESSA FRÅGOR GÄLLER DIN UPPFATTNING OM ENERGI OCH KÄRNKRAFT

Fråga 25. År 1980 hade vi en folkomröstning om kärnkraften i Sverige. Efter folkomröstningen beslöt riksdagen att kärnkraften skulle avvecklas till år 2010. Vad är Din åsikt om kärnkraftens användning i Sverige?

- (332)
- 1 Stoppa kärnkraften omedelbart
 - 2 Avveckla kärnkraften snabbare än till år 2010
 - 3 Avveckla kärnkraften till år 2010
 - 4 Avveckla kärnkraften men inte så snabbt som till år 2010
 - 5 Använd kärnkraften, avveckla den inte
 - 6 Har ingen bestämd åsikt i frågan

Har Du en bestämd uppfattning i denna fråga eller är Du mera tveksam?

- (333)
- 1 Bestämd uppfattning
 - 2 Mera tveksam

Fråga 26. Vad anser Du om följande risker som har diskuterats i samband med kärnkraften? Hur stor är risken för:

		Mycket liten risk								Mycket stor risk	
		1	2	3	4	5	6	7	8	9	10
(334-35)	En större olycka med radioaktivt utsläpp i ett kärnkraftverk i Sverige	<input type="checkbox"/>	<input type="checkbox"/>	<input type="checkbox"/>	<input type="checkbox"/>	<input type="checkbox"/>	<input type="checkbox"/>	<input type="checkbox"/>	<input type="checkbox"/>	<input type="checkbox"/>	<input type="checkbox"/>
(336-37)	Fler cancerfall och andra sjukdomar om vi använder kärnkraften	<input type="checkbox"/>	<input type="checkbox"/>	<input type="checkbox"/>	<input type="checkbox"/>	<input type="checkbox"/>	<input type="checkbox"/>	<input type="checkbox"/>	<input type="checkbox"/>	<input type="checkbox"/>	<input type="checkbox"/>
(338-39)	Att kärnkraften ger ökade miljöskador på mark, luft och vatten	<input type="checkbox"/>	<input type="checkbox"/>	<input type="checkbox"/>	<input type="checkbox"/>	<input type="checkbox"/>	<input type="checkbox"/>	<input type="checkbox"/>	<input type="checkbox"/>	<input type="checkbox"/>	<input type="checkbox"/>
(340-41)	Att vi i Sverige inte kan hantera och slutförvara kärnkraftens avfall på ett säkert sätt	<input type="checkbox"/>	<input type="checkbox"/>	<input type="checkbox"/>	<input type="checkbox"/>	<input type="checkbox"/>	<input type="checkbox"/>	<input type="checkbox"/>	<input type="checkbox"/>	<input type="checkbox"/>	<input type="checkbox"/>
(342-43)	Att kärnkraften leder till att alltför många länder skaffar sig atomvapen	<input type="checkbox"/>	<input type="checkbox"/>	<input type="checkbox"/>	<input type="checkbox"/>	<input type="checkbox"/>	<input type="checkbox"/>	<input type="checkbox"/>	<input type="checkbox"/>	<input type="checkbox"/>	<input type="checkbox"/>
		01	02	03	04	05	06	07	08	09	10

Fråga 27. Tror Du personligen att kärnkraften kommer att vara avvecklad i Sverige år 2010?

- (344) 1 Ja, absolut
 2 Ja, troligen
 3 Nej, troligen inte
 4 Nej, absolut inte

Fråga 28. Riksdagen har bestämt att kärnkraftens högaktiva avfall skall slutförvaras på en plats i Sverige som bedöms vara säker och lämplig. Tycker Du att den kommun som väljs som slutförvaringsplats skall ha rätt att säga nej, s k kommunalt veto, eller skall kommunalt veto inte finnas i avfallsfrågan?

- (345) 1 Ja, kommunalt veto skall finnas i avfallsfrågan
 2 Nej, kommunalt veto skall inte finnas i avfallsfrågan
 3 Har ingen bestämd åsikt i frågan

Fråga 29. Hur stort förtroende har Du för följande grupper när det gäller information om energi och kärnkraft?

		Mycket stort	Ganska stort	Ganska litet	Mycket litet
(346)	Miljöorganisationer	<input type="checkbox"/>	<input type="checkbox"/>	<input type="checkbox"/>	<input type="checkbox"/>
(347)	Kärnkraftindustrin	<input type="checkbox"/>	<input type="checkbox"/>	<input type="checkbox"/>	<input type="checkbox"/>
(348)	Regeringen	<input type="checkbox"/>	<input type="checkbox"/>	<input type="checkbox"/>	<input type="checkbox"/>
(349)	Forskare	<input type="checkbox"/>	<input type="checkbox"/>	<input type="checkbox"/>	<input type="checkbox"/>
(350)	Journalister	<input type="checkbox"/>	<input type="checkbox"/>	<input type="checkbox"/>	<input type="checkbox"/>
(351)	Statliga myndigheter	<input type="checkbox"/>	<input type="checkbox"/>	<input type="checkbox"/>	<input type="checkbox"/>
		1	2	3	4

Fråga 30. Hur stort förtroende har du för följande organisationer när det gäller deras arbete för miljön?

		Mycket stort	Ganska stort	Ganska litet	Mycket litet	Känner ej till organisationen
(352)	Fältbiologerna	<input type="checkbox"/>	<input type="checkbox"/>	<input type="checkbox"/>	<input type="checkbox"/>	<input type="checkbox"/>
(353)	Greenpeace	<input type="checkbox"/>	<input type="checkbox"/>	<input type="checkbox"/>	<input type="checkbox"/>	<input type="checkbox"/>
(354)	Björn Gillbergs Miljöcentrum	<input type="checkbox"/>	<input type="checkbox"/>	<input type="checkbox"/>	<input type="checkbox"/>	<input type="checkbox"/>
(355)	Svenska Naturskyddsföreningen	<input type="checkbox"/>	<input type="checkbox"/>	<input type="checkbox"/>	<input type="checkbox"/>	<input type="checkbox"/>
(356)	Miljöpartiet - de gröna	<input type="checkbox"/>	<input type="checkbox"/>	<input type="checkbox"/>	<input type="checkbox"/>	<input type="checkbox"/>
		1	2	3	4	5

DETTA BLOCK GÄLLER VÅRT FÖRHÅLLANDE TILL OMVÄRLDEN

Fråga 31. Hur tycker Du att den militära och den politiska situationen i Sveriges närhet förändrats jämfört med hur den var för 5-10 år sedan?

- (357)
- 1 Blivit mycket mera hotfull
- 2 Blivit något mera hotfull
- 3 Har ej förändrats
- 4 Blivit något mindre hotfull
- 5 Blivit mycket mindre hotfull

Fråga 32. Om Du tänker 5-10 år framåt i tiden, hur tror Du att den militära och politiska situationen kommer att vara i Sveriges närhet?

- (358)
- 1 Mycket mera hotfull än idag
- 2 Något mera hotfull än idag
- 3 Ungefär samma som idag
- 4 Något mindre hotfull än idag
- 5 Mycket mindre hotfull än idag

Fråga 33. Hur ställer Du Dig till följande förslag?

	Mycket bra förslag	Ganska bra förslag	Varken bra eller dåligt förslag	Ganska dåligt förslag	Mycket dåligt förslag
(359) Sverige bör satsa ökade resurser på att stärka det militära försvaret	<input type="checkbox"/>	<input type="checkbox"/>	<input type="checkbox"/>	<input type="checkbox"/>	<input type="checkbox"/>
(360) Sverige bör införa totalförbud mot export av vapen	<input type="checkbox"/>	<input type="checkbox"/>	<input type="checkbox"/>	<input type="checkbox"/>	<input type="checkbox"/>
(361) Om det militära läget i vår närhet blir mer hotfullt bör Sverige ompröva den nuvarande neutralitetspolitiken	<input type="checkbox"/>	<input type="checkbox"/>	<input type="checkbox"/>	<input type="checkbox"/>	<input type="checkbox"/>
(362) Sverige bör ansöka om medlemskap i de Europeiska Gemenskaperna (EG), även om det betyder minskad politisk självständighet	<input type="checkbox"/>	<input type="checkbox"/>	<input type="checkbox"/>	<input type="checkbox"/>	<input type="checkbox"/>
	1	2	3	4	5

Fråga 34. Under de två-tre senaste åren har Sveriges förhållande till de Europeiska Gemenskaperna (EG) fått ökad uppmärksamhet. Vad anser Du om tidningarnas rapportering i EG-frågan?

		Instämmer helt	Instämmer delvis	Delvis avvikande uppfattning	Helt avvikande uppfattning	Vet ej
(363)	Tidningarna har haft tillräckligt med material i EG-frågan	<input type="checkbox"/>	<input type="checkbox"/>	<input type="checkbox"/>	<input type="checkbox"/>	<input type="checkbox"/>
(364)	Tidningarnas EG-rapportering har i huvudsak varit saklig	<input type="checkbox"/>	<input type="checkbox"/>	<input type="checkbox"/>	<input type="checkbox"/>	<input type="checkbox"/>
(365)	Tidningarnas rapportering i EG-frågan har varit svår att sätta sig in i	<input type="checkbox"/>	<input type="checkbox"/>	<input type="checkbox"/>	<input type="checkbox"/>	<input type="checkbox"/>
		1	2	3	4	5

Fråga 35. Vad tror Du att ett svenskt EG-medlemskap skulle innebära för utvecklingen i Sverige inom följande områden?

		Stor förbättring	Viss förbättring	Varken förbättring eller försämring	Viss försämring	Stor försämring
(366)	Miljön	<input type="checkbox"/>	<input type="checkbox"/>	<input type="checkbox"/>	<input type="checkbox"/>	<input type="checkbox"/>
(367)	Arbetsmarknaden	<input type="checkbox"/>	<input type="checkbox"/>	<input type="checkbox"/>	<input type="checkbox"/>	<input type="checkbox"/>
(368)	Sociala tryggheten	<input type="checkbox"/>	<input type="checkbox"/>	<input type="checkbox"/>	<input type="checkbox"/>	<input type="checkbox"/>
(369)	Ekonomiska utvecklingen	<input type="checkbox"/>	<input type="checkbox"/>	<input type="checkbox"/>	<input type="checkbox"/>	<input type="checkbox"/>
(370)	Tilltron till svensk neutralitet	<input type="checkbox"/>	<input type="checkbox"/>	<input type="checkbox"/>	<input type="checkbox"/>	<input type="checkbox"/>
		1	2	3	4	5

Fråga 36. Enligt Din mening vilken inställning har de olika riksdagspartierna till ett svenskt närmande till EG?

		Mycket positiv inställning	Något positiv inställning	Varken positiv eller negativ inställning	Något negativ inställning	Mycket negativ inställning
(371)	Vänsterpartiet kommunisterna	<input type="checkbox"/>	<input type="checkbox"/>	<input type="checkbox"/>	<input type="checkbox"/>	<input type="checkbox"/>
(372)	Folkpartiet	<input type="checkbox"/>	<input type="checkbox"/>	<input type="checkbox"/>	<input type="checkbox"/>	<input type="checkbox"/>
(373)	Socialdemokraterna	<input type="checkbox"/>	<input type="checkbox"/>	<input type="checkbox"/>	<input type="checkbox"/>	<input type="checkbox"/>
(374)	Miljöpartiet - de gröna	<input type="checkbox"/>	<input type="checkbox"/>	<input type="checkbox"/>	<input type="checkbox"/>	<input type="checkbox"/>
(375)	Moderaterna	<input type="checkbox"/>	<input type="checkbox"/>	<input type="checkbox"/>	<input type="checkbox"/>	<input type="checkbox"/>
(376)	Centerpartiet	<input type="checkbox"/>	<input type="checkbox"/>	<input type="checkbox"/>	<input type="checkbox"/>	<input type="checkbox"/>
		1	2	3	4	5

**HÄR KOMMER NÅGRA FRÅGOR OM DITT BOENDE, DIN KOMMUN OCH DINA FRITIDS-
INTRESSEN**

Fråga 37. Hur vill Du karakterisera det område Du bor i?

- (411) 1 Ren landsbygd
 2 Mindre tätort
 3 Stad eller större tätort

Fråga 38. Hur bor Du för närvarande?

- (412) 1 På lantgård eller ensamliggande villa på landsbygden
 2 I villa eller radhus i småhusområde
 3 I lägenhet i flerfamiljshus

Fråga 39. Kommuner och landsting har flera olika uppgifter att sköta. I vilken utsträckning är Du nöjd med servicen i Din kommun på följande områden:

		Mycket nöjd	Ganska nöjd	Varken nöjd eller missnöjd	Ganska missnöjd	Mycket missnöjd	Vet ej
(413)	A. Tillgång på bostäder	<input type="checkbox"/>	<input type="checkbox"/>	<input type="checkbox"/>	<input type="checkbox"/>	<input type="checkbox"/>	<input type="checkbox"/>
(414)	B. Kollektivtrafik	<input type="checkbox"/>	<input type="checkbox"/>	<input type="checkbox"/>	<input type="checkbox"/>	<input type="checkbox"/>	<input type="checkbox"/>
(415)	C. Miljövard (luft, vatten etc)	<input type="checkbox"/>	<input type="checkbox"/>	<input type="checkbox"/>	<input type="checkbox"/>	<input type="checkbox"/>	<input type="checkbox"/>
(416)	D. Bibliotek	<input type="checkbox"/>	<input type="checkbox"/>	<input type="checkbox"/>	<input type="checkbox"/>	<input type="checkbox"/>	<input type="checkbox"/>
(417)	E. Skolor	<input type="checkbox"/>	<input type="checkbox"/>	<input type="checkbox"/>	<input type="checkbox"/>	<input type="checkbox"/>	<input type="checkbox"/>
(418)	F. Barnomsorg	<input type="checkbox"/>	<input type="checkbox"/>	<input type="checkbox"/>	<input type="checkbox"/>	<input type="checkbox"/>	<input type="checkbox"/>
(419)	G. Äldrevård	<input type="checkbox"/>	<input type="checkbox"/>	<input type="checkbox"/>	<input type="checkbox"/>	<input type="checkbox"/>	<input type="checkbox"/>
(420)	H. Socialvård (individ och familjeomsorg)	<input type="checkbox"/>	<input type="checkbox"/>	<input type="checkbox"/>	<input type="checkbox"/>	<input type="checkbox"/>	<input type="checkbox"/>
(421)	I. Kommunal fritidsverksamhet	<input type="checkbox"/>	<input type="checkbox"/>	<input type="checkbox"/>	<input type="checkbox"/>	<input type="checkbox"/>	<input type="checkbox"/>
(422)	J. Sjukvård	<input type="checkbox"/>	<input type="checkbox"/>	<input type="checkbox"/>	<input type="checkbox"/>	<input type="checkbox"/>	<input type="checkbox"/>
(423)	K. Kulturella aktiviteter	<input type="checkbox"/>	<input type="checkbox"/>	<input type="checkbox"/>	<input type="checkbox"/>	<input type="checkbox"/>	<input type="checkbox"/>
		1	2	3	4	5	6

Fråga 40. Vilken eller vilka av uppgifterna i ovanstående fråga tycker Du att det är allra viktigast att Din kommun/Ditt landsting genast tar tag i? (Det räcker att ange någon eller några av bokstäverna A-K i fråga 39 ovan.)

(424-29) svar:

Fråga 41. Har Du själv under de senaste 12 månaderna - eventuellt tillsammans med andra - försökt påverka ett kommunalt beslut eller kommunens planer?

- (430) 1 Ja
 2 Nej

Fråga 42. Har Du under det senaste året haft direktkontakt med någon eller några kommunala tjänstemän eller politiker i personliga frågor som endast gäller Dig själv eller Din familj?

		Ja	Nej
(431)	Tjänstemän	<input type="checkbox"/>	<input type="checkbox"/>
(432)	Politiker	<input type="checkbox"/>	<input type="checkbox"/>
		1	2

Fråga 43. Ange nedan i vilken/vilka föreningar Du är medlem samt hur aktiv Du är i dessa föreningar?

		Medlem	Medlem och har varit på möte under senaste halvåret	Medlem och har någon typ av uppdrag
(433)	Idrotts- eller friluftsförening	<input type="checkbox"/>	<input type="checkbox"/>	<input type="checkbox"/>
(434)	Miljöorganisation	<input type="checkbox"/>	<input type="checkbox"/>	<input type="checkbox"/>
(435)	Politiskt parti (även kvinno- eller ungdomsförbund)	<input type="checkbox"/>	<input type="checkbox"/>	<input type="checkbox"/>
(436)	Annan förening	<input type="checkbox"/>	<input type="checkbox"/>	<input type="checkbox"/>
		1	2	3

Fråga 44. Hur ofta har Du under de senaste 12 månaderna utövat följande aktiviteter?

		Ingen gång	Någon gång under året	Någon gång i halvåret	Någon gång i kvartalet	Någon gång i månaden	Någon gång i veckan	Flera gånger i veckan
(437)	Idkat friluftsliv (skog, hav eller sjö)	<input type="checkbox"/>	<input type="checkbox"/>	<input type="checkbox"/>	<input type="checkbox"/>	<input type="checkbox"/>	<input type="checkbox"/>	<input type="checkbox"/>
(438)	Sysslat med individuell motion eller idrott	<input type="checkbox"/>	<input type="checkbox"/>	<input type="checkbox"/>	<input type="checkbox"/>	<input type="checkbox"/>	<input type="checkbox"/>	<input type="checkbox"/>
(439)	Gått på bio	<input type="checkbox"/>	<input type="checkbox"/>	<input type="checkbox"/>	<input type="checkbox"/>	<input type="checkbox"/>	<input type="checkbox"/>	<input type="checkbox"/>
(440)	Gått på teater	<input type="checkbox"/>	<input type="checkbox"/>	<input type="checkbox"/>	<input type="checkbox"/>	<input type="checkbox"/>	<input type="checkbox"/>	<input type="checkbox"/>
(441)	Läst någon bok	<input type="checkbox"/>	<input type="checkbox"/>	<input type="checkbox"/>	<input type="checkbox"/>	<input type="checkbox"/>	<input type="checkbox"/>	<input type="checkbox"/>
(442)	Diskuterat politik	<input type="checkbox"/>	<input type="checkbox"/>	<input type="checkbox"/>	<input type="checkbox"/>	<input type="checkbox"/>	<input type="checkbox"/>	<input type="checkbox"/>
(443)	Besökt gudstjänst eller religiöst möte	<input type="checkbox"/>	<input type="checkbox"/>	<input type="checkbox"/>	<input type="checkbox"/>	<input type="checkbox"/>	<input type="checkbox"/>	<input type="checkbox"/>
(444)	Sysslat med trädgårdsarbete	<input type="checkbox"/>	<input type="checkbox"/>	<input type="checkbox"/>	<input type="checkbox"/>	<input type="checkbox"/>	<input type="checkbox"/>	<input type="checkbox"/>
(445)	Sett på video	<input type="checkbox"/>	<input type="checkbox"/>	<input type="checkbox"/>	<input type="checkbox"/>	<input type="checkbox"/>	<input type="checkbox"/>	<input type="checkbox"/>
(446)	Läst veckotidningar	<input type="checkbox"/>	<input type="checkbox"/>	<input type="checkbox"/>	<input type="checkbox"/>	<input type="checkbox"/>	<input type="checkbox"/>	<input type="checkbox"/>
(447)	Läst direktreklam som kommit i brevlådan	<input type="checkbox"/>	<input type="checkbox"/>	<input type="checkbox"/>	<input type="checkbox"/>	<input type="checkbox"/>	<input type="checkbox"/>	<input type="checkbox"/>
(448)	Spelat på tips, lotto eller V65	<input type="checkbox"/>	<input type="checkbox"/>	<input type="checkbox"/>	<input type="checkbox"/>	<input type="checkbox"/>	<input type="checkbox"/>	<input type="checkbox"/>
		1	2	3	4	5	6	7

HÄR KOMMER NÅGRA FRÅGOR OM DITT RADIOLYSSNANDE

Fråga 45. Hur ofta brukar Du lyssna på följande radiokanaler?

		Dagligen	5-6 ggr/ vecka	3-4 ggr/ vecka	1-2 ggr/ vecka	Mer sällan	Aldrig
(449)	Riksradios P1	<input type="checkbox"/>	<input type="checkbox"/>	<input type="checkbox"/>	<input type="checkbox"/>	<input type="checkbox"/>	<input type="checkbox"/>
(450)	Riksradios P2	<input type="checkbox"/>	<input type="checkbox"/>	<input type="checkbox"/>	<input type="checkbox"/>	<input type="checkbox"/>	<input type="checkbox"/>
(451)	Riksradios P3	<input type="checkbox"/>	<input type="checkbox"/>	<input type="checkbox"/>	<input type="checkbox"/>	<input type="checkbox"/>	<input type="checkbox"/>
(452)	Lokalradio	<input type="checkbox"/>	<input type="checkbox"/>	<input type="checkbox"/>	<input type="checkbox"/>	<input type="checkbox"/>	<input type="checkbox"/>
(453)	Närradio	<input type="checkbox"/>	<input type="checkbox"/>	<input type="checkbox"/>	<input type="checkbox"/>	<input type="checkbox"/>	<input type="checkbox"/>
		1	2	3	4	5	6

Fråga 46. Lokalradiosändningar och närradiosändningar förväxlas ibland. Lokalradio sänds vanligtvis över ett helt län och stationerna har namn efter länet, exempelvis Radio Gävleborg. Sändningarna skall vara opartiska och balanserade precis på samma sätt som riksradiosändningarna. Närradio sänds över ett begränsat geografiskt område och finns inte på alla orter i Sverige. Tillstånd att sända i närradio kan bara ges vissa föreningar och organisationer som i närradion får göra egna program.

Har Du möjlighet att lyssna på närradio på Din ort?

- (454) 1 Ja
 2 Nej
 3 Vet ej
- ➔ Gå vidare till fråga 47

Om Du har möjlighet att lyssna på närradio på Din ort, är Du medlem i någon förening som sänder närradio där?

- (455) 1 Ja
 2 Nej
 3 Vet ej
- ➔ Gå vidare till fråga 47

Om Du är medlem i en sådan förening, hur aktiv är Du i den föreningen? (Om Du är medlem i flera föreningar som sänder närradio, ange hur aktiv Du är i den av föreningarna som Du är mest aktiv i)

- (456) 1 Engagerar mig i föreningen eller dess aktiviteter nästan varje dag
 2 Engagerar mig flera gånger i veckan
 3 Engagerar mig ett par gånger i månaden
 4 Engagerar mig någon gång i månaden
 5 Engagerar mig varken i föreningen eller dess aktiviteter

Fråga 47. Hur länge uppskattar Du att du lyssnar på följande radiokanaler en genomsnittlig dag?

		Inget alls	Mindre än 30 min	30-60 min	1-2 tim	2-3 tim	3-4 tim	4-6 tim	Mer än 6 tim
(457)	Riksradiön	<input type="checkbox"/>	<input type="checkbox"/>	<input type="checkbox"/>	<input type="checkbox"/>	<input type="checkbox"/>	<input type="checkbox"/>	<input type="checkbox"/>	<input type="checkbox"/>
(458)	Lokalradiön	<input type="checkbox"/>	<input type="checkbox"/>	<input type="checkbox"/>	<input type="checkbox"/>	<input type="checkbox"/>	<input type="checkbox"/>	<input type="checkbox"/>	<input type="checkbox"/>
(459)	Närradio	<input type="checkbox"/>	<input type="checkbox"/>	<input type="checkbox"/>	<input type="checkbox"/>	<input type="checkbox"/>	<input type="checkbox"/>	<input type="checkbox"/>	<input type="checkbox"/>
		1	2	3	4	5	6	7	8

Fråga 48. När Du lyssnar på riksradiö, lokalradio eller närradio, under vilken tid på dygnet gör Du vanligtvis det?

		Lyssnar inte alls	05-09	09-12	12-15	15-18	18-24	24-05
(460)	Riksradiön	<input type="checkbox"/>	<input type="checkbox"/>	<input type="checkbox"/>	<input type="checkbox"/>	<input type="checkbox"/>	<input type="checkbox"/>	<input type="checkbox"/>
(461)	Lokalradio	<input type="checkbox"/>	<input type="checkbox"/>	<input type="checkbox"/>	<input type="checkbox"/>	<input type="checkbox"/>	<input type="checkbox"/>	<input type="checkbox"/>
(462)	Närradio	<input type="checkbox"/>	<input type="checkbox"/>	<input type="checkbox"/>	<input type="checkbox"/>	<input type="checkbox"/>	<input type="checkbox"/>	<input type="checkbox"/>
		1	2	3	4	5	6	7

Fråga 49. Det finns olika anledningar till varför man lyssnar på lokalradio eller närradio. För vart och ett av nedanstående påståenden vill vi att Du anger om det stämmer in på ditt radiolyssnande. Du kan sätta ett eller flera kryss för varje påstående.

		Stämmer på närradio	Stämmer på lokalradio
(463-64)	Jag får reda på aktuella händelser i hemorten	<input type="checkbox"/>	<input type="checkbox"/>
(465-66)	Det är ett bra sällskap när jag är ensam	<input type="checkbox"/>	<input type="checkbox"/>
(467-68)	Jag får praktiskt användbara råd och upplysningar	<input type="checkbox"/>	<input type="checkbox"/>
(469-70)	Jag får reda på aktuella händelser i Sverige	<input type="checkbox"/>	<input type="checkbox"/>
(471-72)	Jag får intressanta samtalsämnen	<input type="checkbox"/>	<input type="checkbox"/>
(473-74)	Det är ett bra tidsfördriv	<input type="checkbox"/>	<input type="checkbox"/>
(475-76)	Jag får nya kunskaper och idéer	<input type="checkbox"/>	<input type="checkbox"/>
(477-78)	Jag får bra och trevlig underhållning	<input type="checkbox"/>	<input type="checkbox"/>
(479-80)	Jag får reda på vad andra har för åsikter	<input type="checkbox"/>	<input type="checkbox"/>
(511-12)	Jag får kunniga kommentarer till viktiga händelser	<input type="checkbox"/>	<input type="checkbox"/>
(513-14)	Jag får kunskap som hjälper mig att välja ståndpunkt i viktiga frågor	<input type="checkbox"/>	<input type="checkbox"/>
(515-16)	Jag får reda på om någon jag känner nämns eller är med i programmen	<input type="checkbox"/>	<input type="checkbox"/>
		1	2

TILL SIST NÅGRA FRÅGOR OM DIG SJÄLV. NÄR MAN SAMMANSTÄLLER RESULTATET AV SÅDANA HÄR UNDERSÖKNINGAR BRUKAR MAN DELA UPP SVAREN I OLIKA GRUPPER. FÖR ATT KUNNA GÖRA DETTA BEHÖVER VI DINA SVAR PÅ DESSA AVSLUTANDE FRÅGOR.

Fråga 50. Vilket år är Du född?

(517-18) Årtal.....

Fråga 51. Är Du man eller kvinna?

- (519) 1 Man
 2 Kvinna

Fråga 52. Är Du ensamstående eller samboende/gift?

- (520) 1 Ensamstående
 2 Samboende/gift

Fråga 53. Vilken skolutbildning har Du? Sätt ett kryss i rutan framför det alternativ Du anser stämma bäst in på Dig? Om Du ännu inte avslutat Din utbildning, markera då den typ av skola du just nu går i.

- (521-22)
- | | | | |
|-----------------------------|--------------------|-----------------------------|--------------------------|
| <input type="checkbox"/> 01 | Folkskola | <input type="checkbox"/> 07 | Minst treårigt gymnasium |
| <input type="checkbox"/> 02 | Enhetskola | <input type="checkbox"/> 08 | Flickskola/realexamen |
| <input type="checkbox"/> 03 | Grundskola | <input type="checkbox"/> 09 | Folkhögskola |
| <input type="checkbox"/> 04 | Yrkeskola | <input type="checkbox"/> 10 | Studentexamen |
| <input type="checkbox"/> 05 | Tvåårigt gymnasium | <input type="checkbox"/> 11 | Högskola/universitet |
| <input type="checkbox"/> 06 | Fackskola | | |

Fråga 54. Vilken av de här grupperna tillhör Du för närvarande?

- (523)
- 1 Förvärvsarbetande
 - 2 Har beredskapsarbete
 - 3 Genomgår arbetsmarknadsutbildning
 - 4 Arbetslös
 - 5 Ålderspensionär
 - 6 Förtidspensionär
 - 7 Hemarbetande
 - 8 Studerande

Fråga 55. Vilket yrke har/hade Du?

(524) 1
(Yrke/sysselsättning)

Fråga 56. Arbetar/arbetade Du hel- eller deltid?

- (525) 1 Heltid
 2 Deltid

Fråga 57. Vilken av de här yrkesgrupperna hör/hörde du till?

- (526-27) 01 Tjänsteman
 02 Tjänsteman med arbetsledande funktion
 03 Tjänsteman med företagsledande funktion
- 04 Arbetare
 05 Arbetare med arbetsledande funktion
 06 Egenanställd arbetare
- 07 Jordbrukare: ingen anställd
 08 Jordbrukare: en eller flera anställda
- 09 Företagare: ingen anställd
 10 Företagare: 1-9 anställda
 11 Företagare: 10 eller fler anställda

Fråga 58. Arbetar/arbetade Du i statlig, kommunal eller privat tjänst?

- (528) 1 Statlig
 2 Kommunal (även landstingskommunal)
 3 Privat

Fråga 59. Är Du medlem i någon fackförening?

- (529) 1 Ja, LO-förbund
 2 Ja, TCO-förbund
 3 Ja, SACO/SR-förbund
 4 Nej

Fråga 60. Om Du skulle beskriva Din familj (den familj/det hushåll Du för närvarande tillhör) vilken av nedanstående kategorier anser du då att den tillhör?

- (530) 1 Arbetarfamilj
 2 Jordbrukarfamilj
 3 Tjänstemannafamilj
 4 Högre tjänstemanna/akademikerfamilj
 5 Egen företagare

Fråga 61. Hur många personer ingår det i ditt hushåll (räkna med Dig själv)?

(531) Svar:..... personer

Hur många av dem är under 16 år?

(532) Svar:..... personer

Fråga 62. Var vänlig sätt ett kryss i den ruta som motsvarar den ungefärliga sammanlagda årsinkomsten i Ditt hushåll före skatt. (Pension och studiemedel skall också räknas in i den ungefärliga årsinkomsten)

- (533-34)
- 01 60.000 eller mindre
 - 02 61.000 - 90.000
 - 03 91.000 - 120.000
 - 04 121.000 - 150.000
 - 05 151.000 - 180.000
 - 06 181.000 - 210.000
 - 07 211.000 - 240.000
 - 08 241.000 - 270.000
 - 09 Över 270.000

Fråga 63. Vilken av följande utrustning har Du för närvarande tillgång till i ditt hushåll?

- (535) Text-TV
- (536) Video
- (537) Kabel-TV med satellitsändningar
- (538) Hem- eller persondatorer
- (539) Compact Disc (CD-spelare)
- (540) Bil: märke och modell Årsmodell
1

Fråga 64. Om Du jämför Din ekonomiska situation med vad den var för ett år sedan, har den:

- (541)
- 1 Förbättrats
 - 2 Förblivit ungefär densamma
 - 3 Försämrats

Fråga 65. Hur har enligt Din mening den svenska ekonomin förändrats under det senaste året? Har den:

- (542)
- 1 Förbättrats
 - 2 Förblivit ungefär densamma
 - 3 Försämrats

Vi är medvetna om att det kan ha tagit lång tid för dig att svara på alla frågor. Du kanske också har tyckt att några av dem har varit besvärliga att svara på. Vi är därför tacksamma för att få Dina synpunkter på formulärets och frågornas utformning.

- (543) 1 Jag tyckte inte det var några större problem att svara
- 2 Jag tyckte att frågorna nummer var svåra att svara på.

Andra synpunkter på undersökningen:

.....

.....

.....

.....

.....

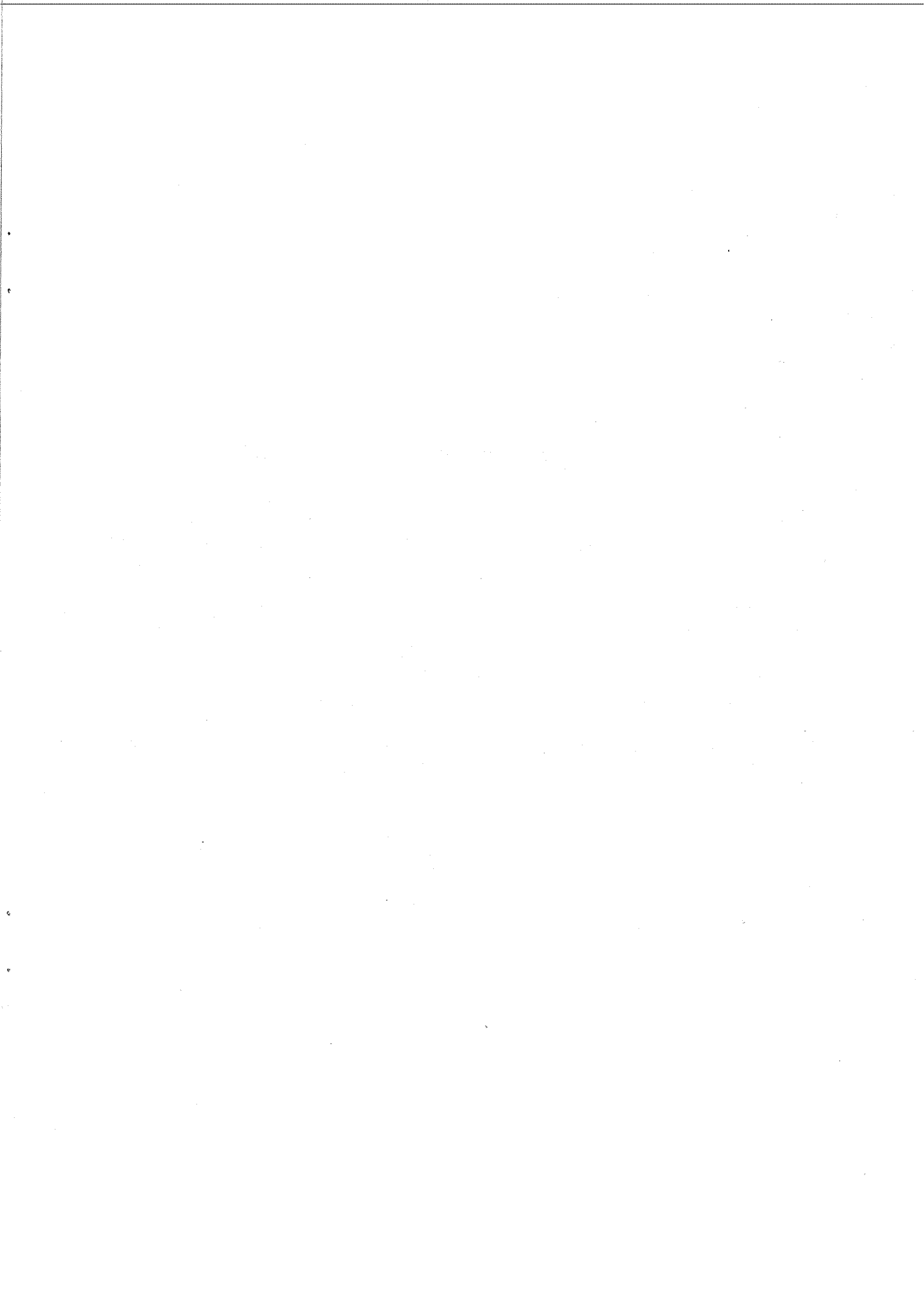

SAMHÄLLE OPINION OCH MASSMEDIA 1989

Samhälle, Opinion och Massmedia (SOM) är en vetenskaplig frågeundersökning som genomförs av statsvetenskapliga institutionen vid Göteborgs universitet. Undersökningen går ut till 2 500 slumpmässigt utvalda personer.

SOM-undersökningen är en del av statsvetenskapliga institutionens forskning om opinionsbildning i det svenska samhället idag.

Ansvariga för undersökningen är docent *Sören Holmberg* och professor *Lennart Weibull*. Undersökningsledare är *Ann-Margret Gredenberg* och forskningsassistent *Martin Bennulf*.

SOM-undersökningen kan kontaktas per telefon 031-634600 (Martin Bennulf), 08-6234720 (Ann-Margret Gredenberg), 031-631227 (Sören Holmberg) och 031-631218 (Lennart Weibull).

u