

SOM-rapport nr 2008:11

S O M

Energiopinionen 1999–2007

Sören Holmberg

SOM-INSTITUTET
samhälle opinion massmedia

s
a
m
h
ä
l
l
e
o
p
i
n
i
o
n
m
a
s
s
m
e
d
i
a

Information om Riks-SOM

SOM-institutet vid Göteborgs universitet genomför varje höst sedan 1986 en nationell frågeundersökning – *Riks-SOM* – i syfte att kartlägga den svenska allmänhetens vanor och attityder på temat samhälle, politik och medier (förkortningen SOM står för Samhälle Opinion Massmedia). Data samlas in via postala enkäter, och varje undersökning genomförs under i huvudsak identiska förutsättningar för att resultaten från de olika åren ska vara jämförbara.

SOM-institutet är ett samarbete mellan tre forskningsenheter vid Göteborgs universitet: Institutionen för journalistik och masskommunikation (JMG), Statsvetenskapliga institutionen samt Centrum för forskning om offentlig sektor (CEFOS). En rad forskningsprojekt medverkar i Riks-SOM-undersökningen – flertalet med förankring i någon av dessa tre institutioner, men även externa projekt deltar.

Resultaten från Riks-SOM-undersökningarna redovisas i årliga publikationer där de medverkande forskarna presenterar analyser baserade på de senaste resultaten, med fokus, så långt det är möjligt, på långsiktiga opinions- och medietrender. Information om Riks-SOM-undersökningen 2007 kommer att publiceras i Nilsson, Åsa (2008/kommande) "Den nationella SOM-undersökningen 2007", i Holmberg, Sören & Lennart Weibull (red.) *Skilda världar*. SOM-institutet, Göteborgs universitet, Göteborg.

Undersökningens uppläggning

Riks-SOM-undersökningen har sedan starten 1986 genomförts i form av en postenkät som går ut till ett systematiskt sannolikhetsurval av Sveriges befolkning. Från och med 2000 års undersökning är åldersintervallet 15–85 år.¹ Utländska medborgare har ingått i urvalet sedan 1992.

Omfattningen av undersökningen har ökat efterhand både vad gäller antalet frågor och antalet svarspersoner. Från och med 1998 utgör Riks-SOM-undersökningen i själva verket två parallella riksrepresentativa delundersökningar, vilka alltsedan 2000 års undersökning har baserats på ett urval om vardera 3 000 personer, dvs. totalt 6 000 personer. Datainsamlingen för de båda formulären genomförs under identiska förutsättningar.

Ungefär en femtedel av frågorna i undersökningen 2007 ingick i bägge formulär. Frågan om EU-medlemskapets konsekvenser ingår i den ena undersökningen – *Riks-SOM I* – där frågornas tonvikt ligger på politik och

¹ I undersökningarna 1992–1997 var åldersintervallet 15–80 år; 1986–1991: 15–75 år.

samhälle. *Riks-SOM II* har i stället har en tonvikt på frågor om medier, kultur och livsstil.

Fältarbetet för *Riks-SOM 2007* följer i huvudsak uppläggningsen av tidigare års undersökningar. Huvuddelen av datainsamlingsarbetet genomfördes under hösten 2006. Enkäten nådde ut onsdagen den 26 september. Under resterande del av fältperioden genomfördes successivt en serie påminnelseinsatser postalt och per telefon. Den 11 februari avslutades fältarbetet i formell mening. Men redan vid novembers utgång hade 94 procent av de som slutligen skulle komma att medverka skickat tillbaka sin enkät.

Svarsfrekvens och bortfall

SOM-undersökningarna har sedan starten 1986 haft en relativt hög svarsfrekvens. För samhällsvetenskapliga postenkäter har svarsfrekvensen tidigare brukat ligga på mellan 60 och 70 procent, men det har under senare år blivit svårare att nå dessa nivåer. Resultatet (netto) för 2007 års undersökning blev 63 procent; 61 procent för Riks-I och 64 procent för Riks-II.

Svarande och bortfall i Riks-SOM-undersökningen 2007

	Riks-SOM I	Riks-SOM II	Totalt
Ursprungligt urval (brutto)	3 000	3 000	6 000
Bortdefinierade (naturligt bortfall)	274	237	511
Nettourval	2 726	2 763	5 489
Antal svarsvägrare/ej anträffade	1 060	994	2 054
Antal svarande	1 666	1 769	3 435
Svarsfrekvens: brutto	56%	59%	57%
Svarsfrekvens: netto	61%	64%	63%

Kommentar: Med naturligt bortfall avses adress okänd, avflyttad; sjuk, institutionell vård; bortrest under fältperioden, studier/militärtjänstgöring på annan ort; ej svensktalande, ej kommunicerbar; bosatt/studerar/arbetar utomlands; förståndshandikappad; avliden.

De jämförelser som gjorts mellan svarspersonernas socioekonomiska sammansättning och befolkningens visar att Riks-SOM-undersökningens respondenter sammantaget speglar Sveriges befolkning mycket väl.

Energiopinionen - andel som vill satsa mer/som idag på olika energislag 1999–2007 (procent)

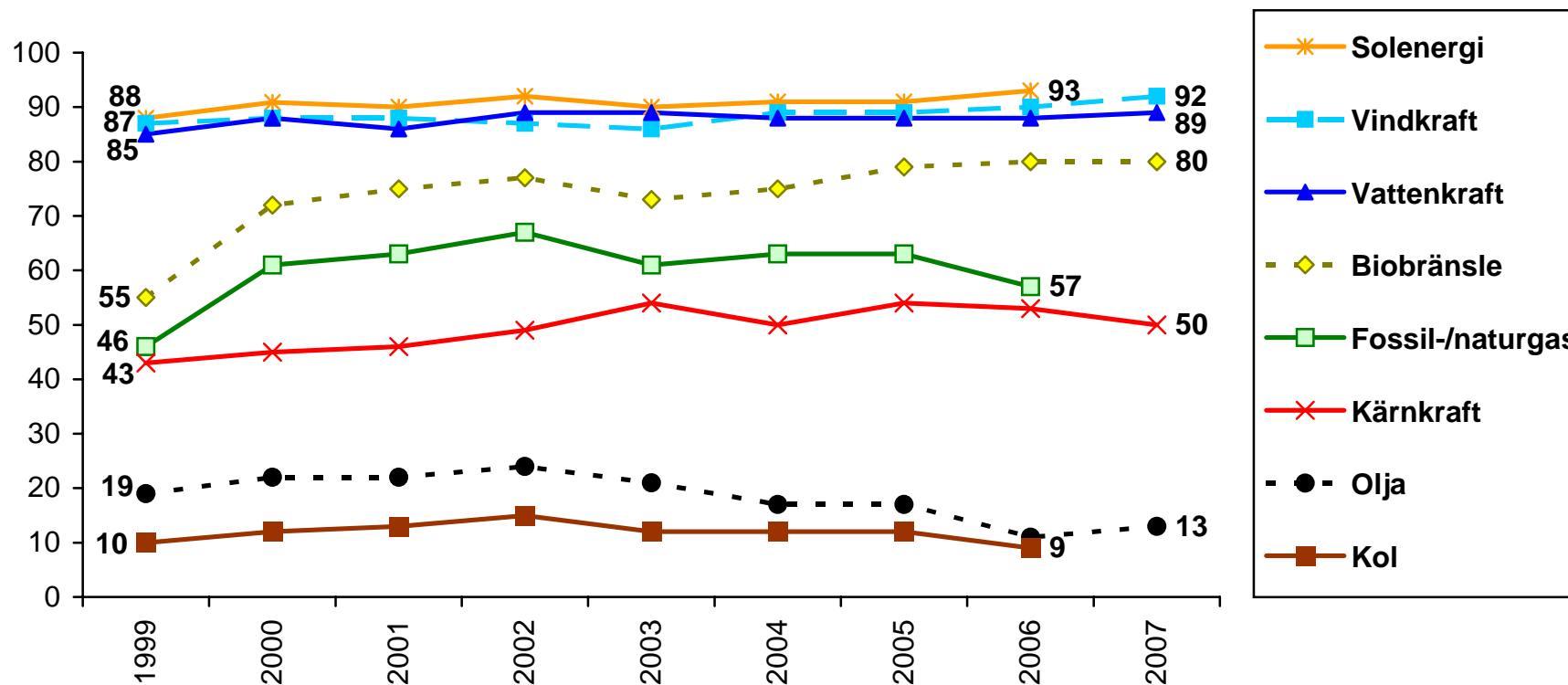

Kommentar: I procentbasen ingår samtliga som besvarat frågan om de olika energislagens användning som energikälla i Sverige under de närmaste 5–10 åren. Diagrammet visar andelen som vill satsa mer eller som idag på respektive energislag. Enkätfrågan har också svarsalternativen ”satsa mindre än idag”, ”helt avstå från energikällan” och ”ingen åsikt”.

Källa: SOM-undersökningen 1999–2007. Materialet har sammanställts av Sören Holmberg och Jonas Ohlsson.

Energiopinionen - vattenkraft 1999–2007 (procent)

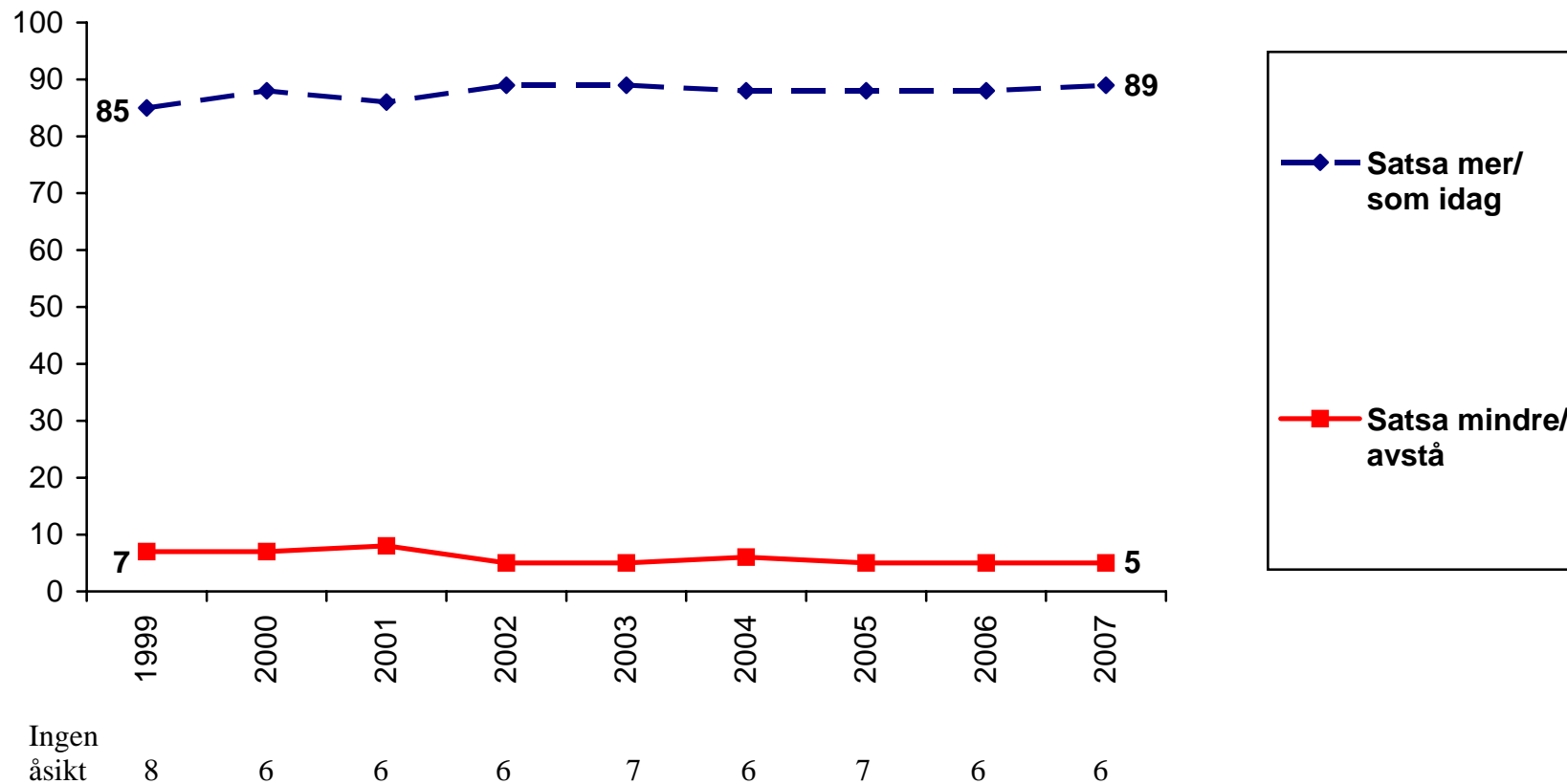

Kommentar: I procentbasen ingår samtliga som besvarat frågan om vattenkraftens användning som energikälla i Sverige.

Källa: SOM-undersökningen 1999–2007. Materialet har sammanställts av Sören Holmberg och Jonas Ohlsson.

Andel som vill satsa mer/som idag på vattenkraft bland kvinnor och män 1999–2007 (procent)

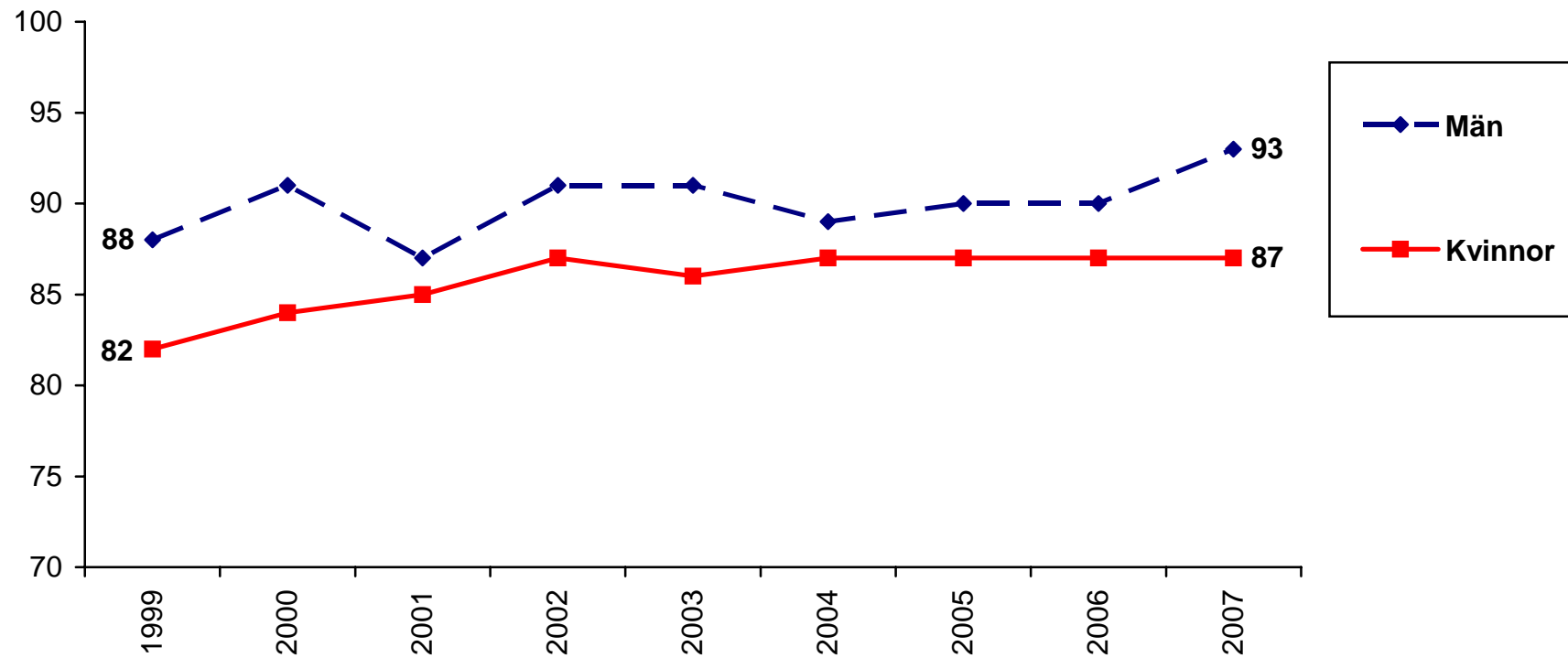

Kommentar: I procentbasen ingår samtliga som besvarat frågan om vattenkraftens användning som energikälla i Sverige.

Källa: SOM-undersökningen 1999–2007. Materialet har sammanställts av Sören Holmberg och Jonas Ohlsson.

Andel som vill satsa mer/som idag på vattenkraft i olika åldrar 1999–2007 (procent)

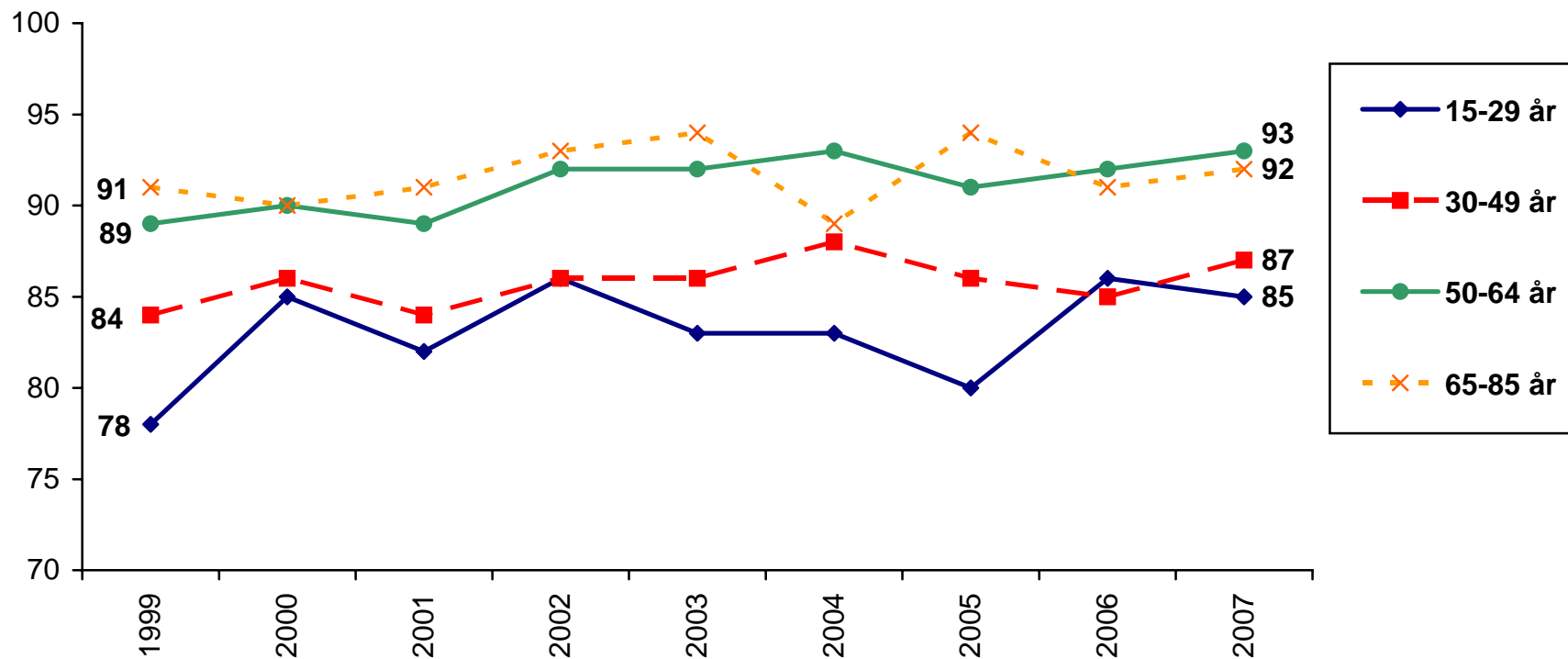

Kommentar: I procentbasen ingår samtliga som besvarat frågan om vattenkraftens användning som energikälla i Sverige.

Källa: SOM-undersökningen 1999–2007. Materialet har sammanställts av Sören Holmberg och Jonas Ohlsson.

Andel som vill satsa mer/som idag på vattenkraft beroende på utbildning 1999–2007 (procent)

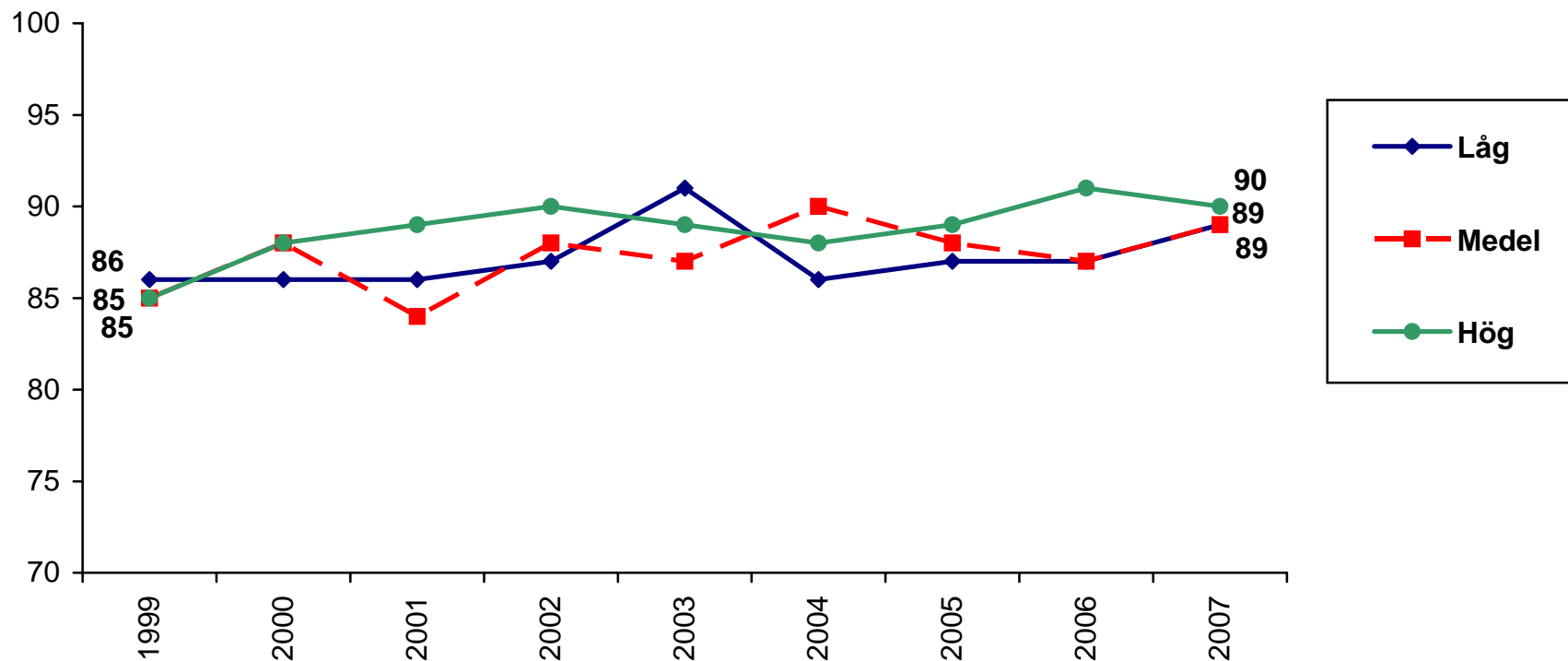

Kommentar: I procentbasen ingår samtliga som besvarat frågan om vattenkraftens användning som energikälla i Sverige.

Källa: SOM-undersökningen 1999–2007. Materialet har sammanställts av Sören Holmberg och Jonas Ohlsson.

Andel som vill satsa mer/som idag på vattenkraft bland medlemmar i olika fackförbund 1999–2007 (procent)

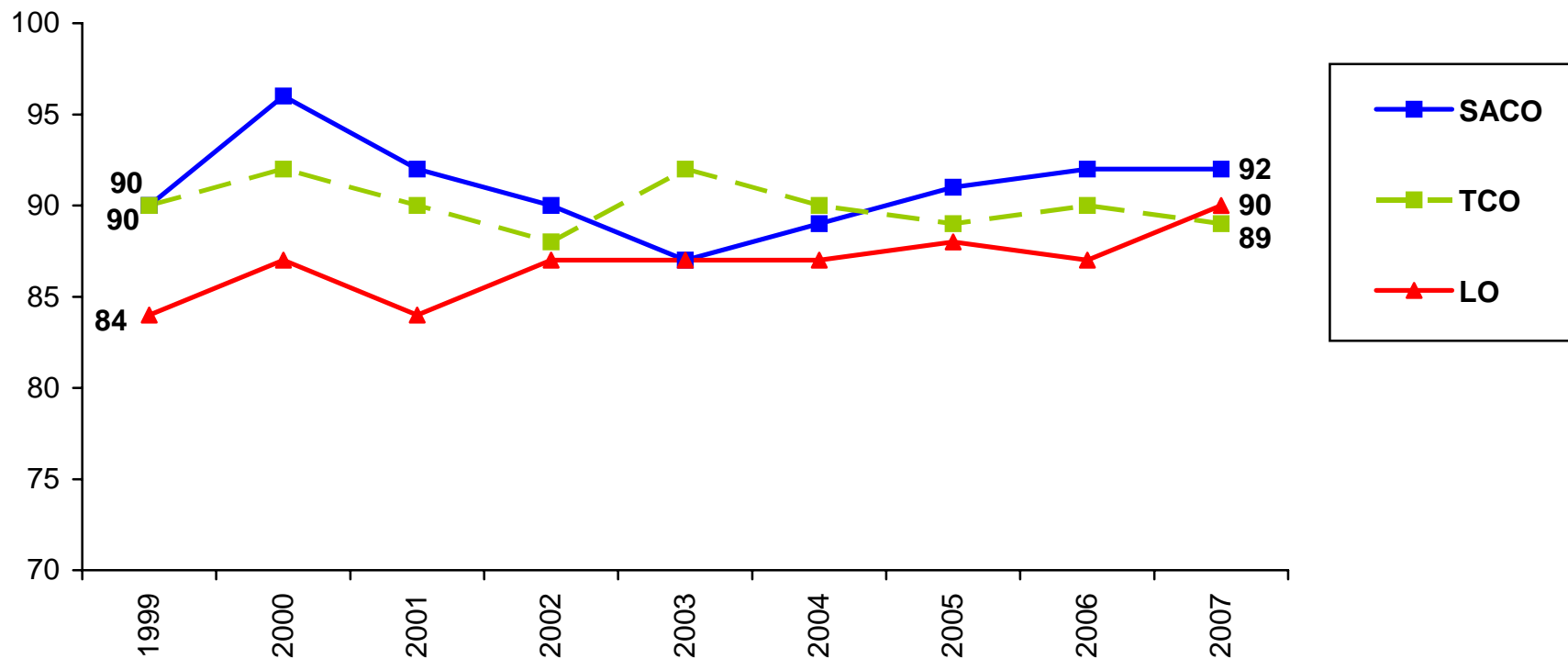

Kommentar: I procentbasen ingår samtliga som besvarat frågan om vattenkraftens användning som energikälla i Sverige.

Källa: SOM-undersökningen 1999–2007. Materialet har sammanställts av Sören Holmberg och Jonas Ohlsson.

Andel som vill satsa mer/som idag på vattenkraft beroende på placering på vänster-/högerskalan 1999–2007 (procent)

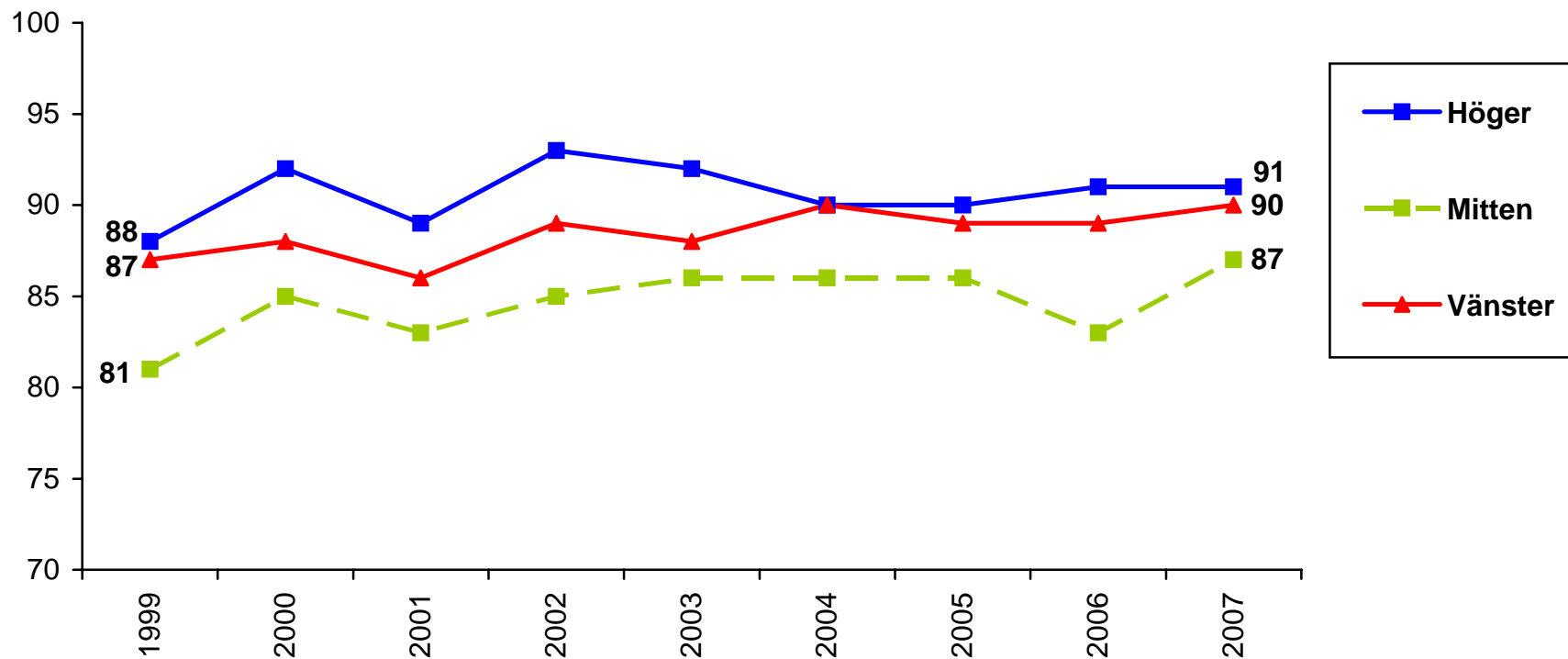

Kommentar: I procentbasen ingår samtliga som besvarat frågan om vattenkraftens användning som energikälla i Sverige.

Källa: SOM-undersökningen 1999–2007. Materialet har sammanställts av Sören Holmberg och Jonas Ohlsson.

Andel som vill satsa mer/som idag på vattenkraft beroende på partisympati 1999–2007 (procent)

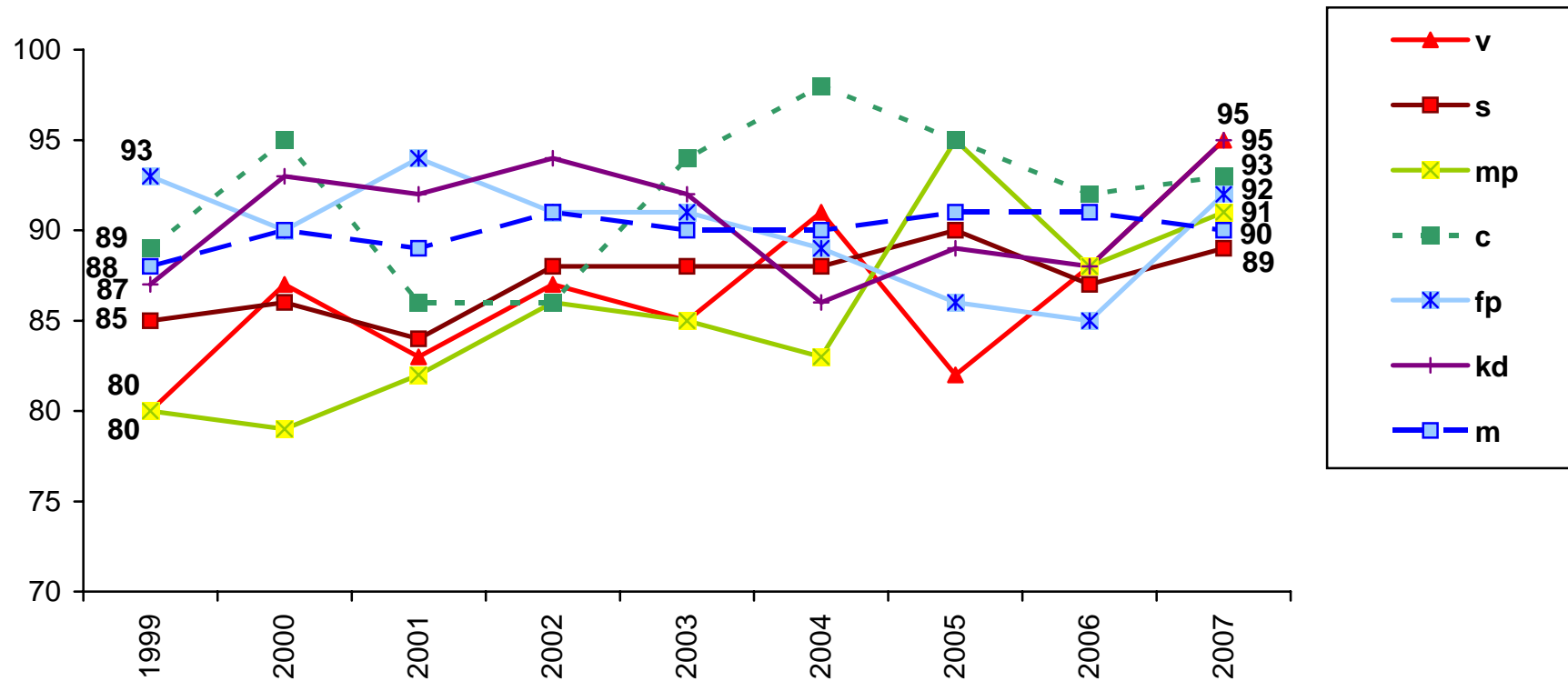

Kommentar: I procentbasen ingår samtliga som besvarat frågan om vattenkraftens användning som energikälla i Sverige. Resultatet för sd-sympatisörer 2007 är 81 procent.

Källa: SOM-undersökningen 1999–2007. Materialet har sammanställts av Sören Holmberg och Jonas Ohlsson.

Energiopinionen - vindkraft 1999–2007 (procent)

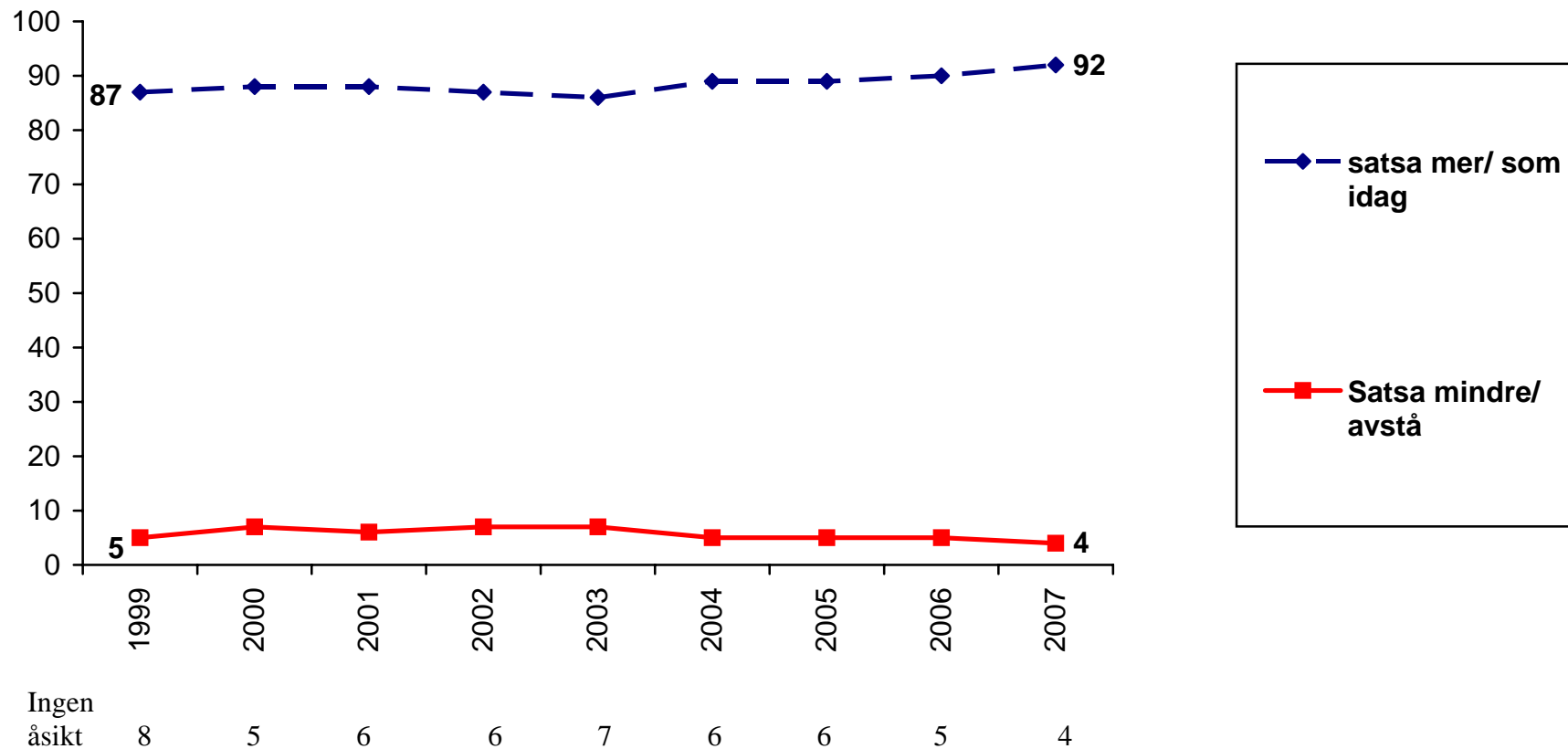

Kommentar: I procentbasen ingår samtliga som besvarat frågan om vindkraftens användning som energikälla i Sverige.

Källa: SOM-undersökningen 1999–2007. Materialet har sammanställts av Sören Holmberg och Jonas Ohlsson.

Andel som vill satsa mer/som idag på vindkraft bland kvinnor och män 1999–2007 (procent)

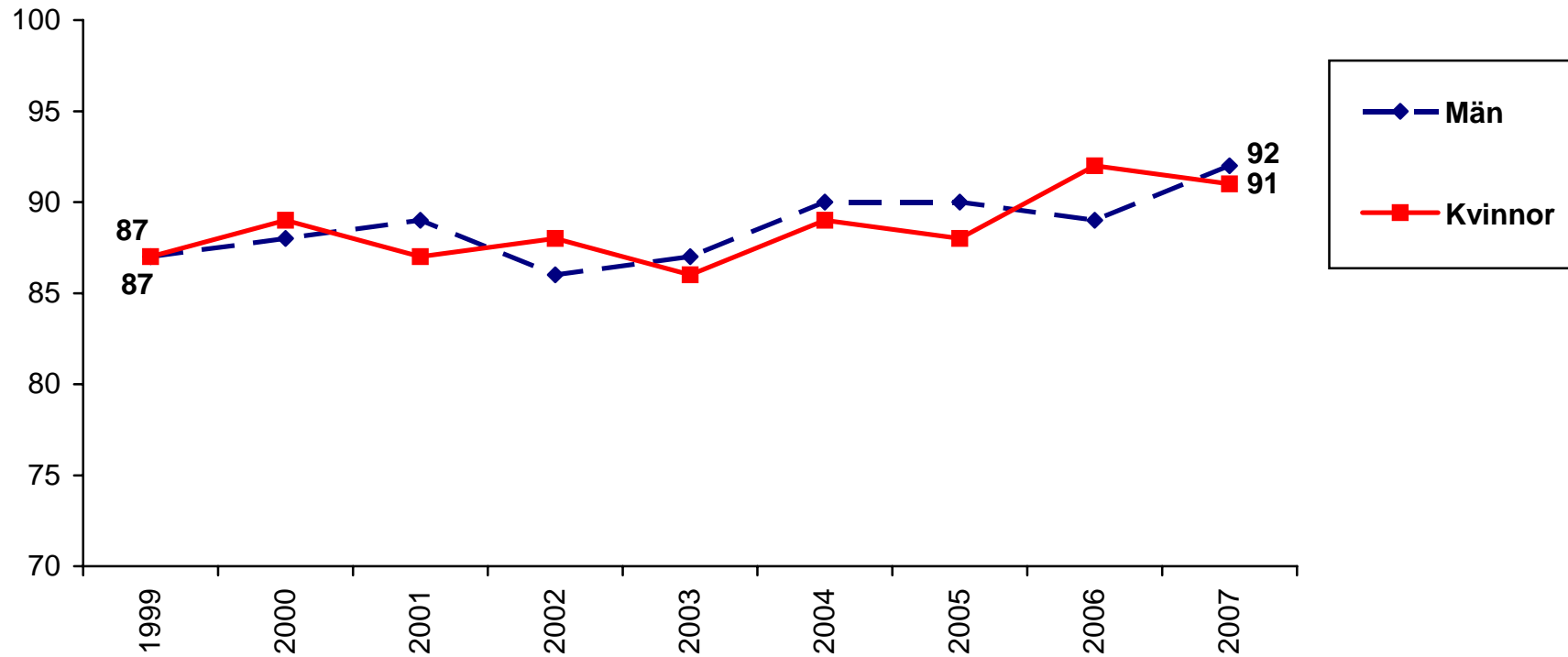

Kommentar: I procentbasen ingår samtliga som besvarat frågan om vindkraftens användning som energikälla i Sverige.

Källa: SOM-undersökningen 1999–2007. Materialet har sammanställts av Sören Holmberg och Jonas Ohlsson.

Andel som vill satsa mer/som idag på vindkraft i olika åldrar 1999–2007 (procent)

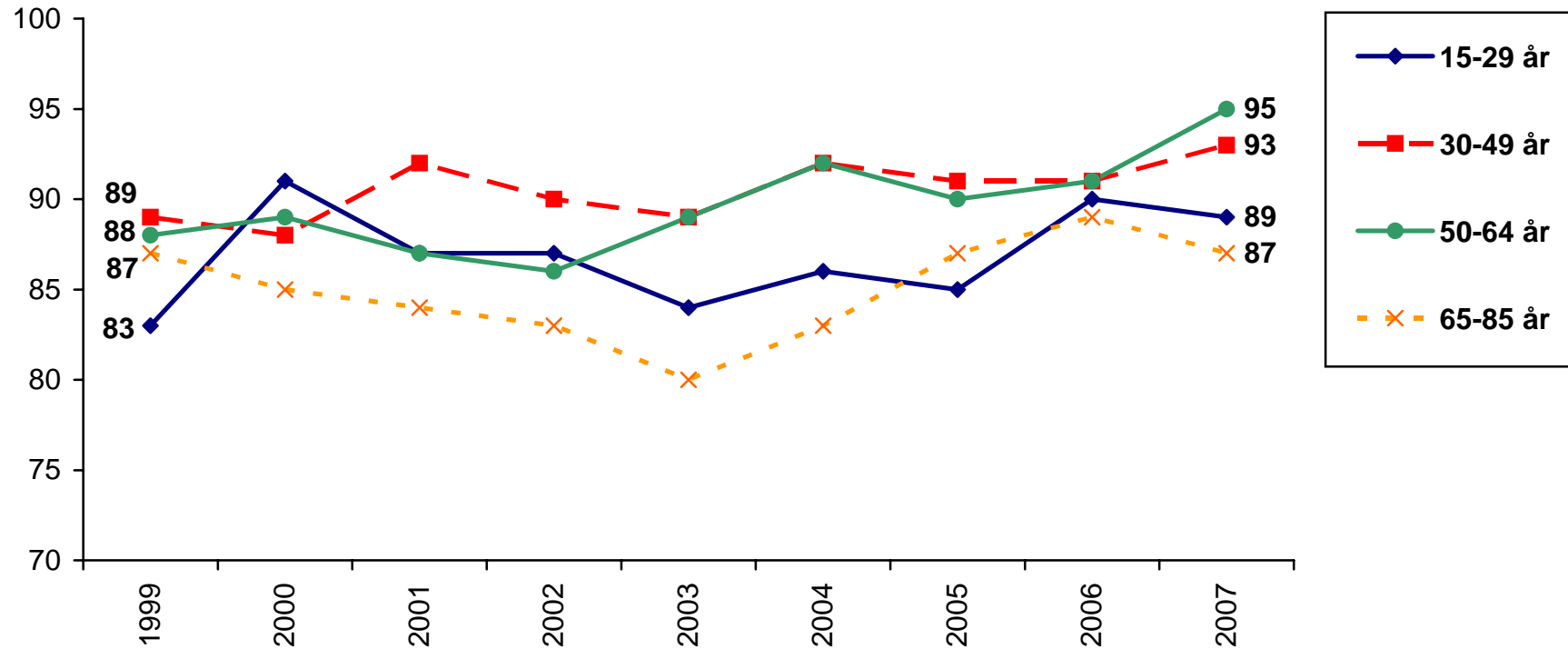

Kommentar: I procentbasen ingår samtliga som besvarat frågan om vindkraftens användning som energikälla i Sverige.

Källa: SOM-undersökningen 1999–2007. Materialet har sammanställts av Sören Holmberg och Jonas Ohlsson.

Andel som vill satsa mer/som idag på vindkraft beroende på utbildning 1999–2007 (procent)

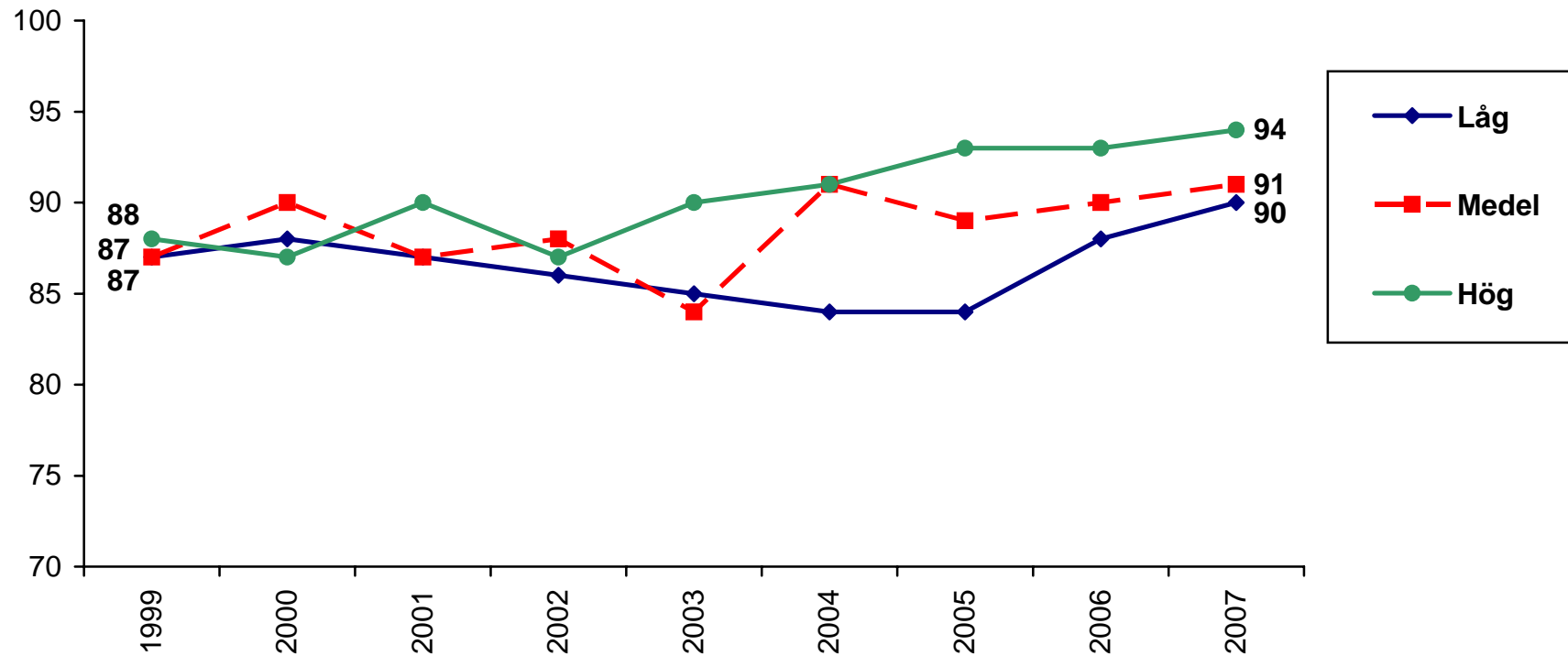

Kommentar: I procentbasen ingår samtliga som besvarat frågan om vindkraftens användning som energikälla i Sverige.

Källa: SOM-undersökningen 1999–2007. Materialet har sammanställts av Sören Holmberg och Jonas Ohlsson.

Andel som vill satsa mer/som idag på vindkraft bland medlemmar i olika fackförbund 1999–2007 (procent)

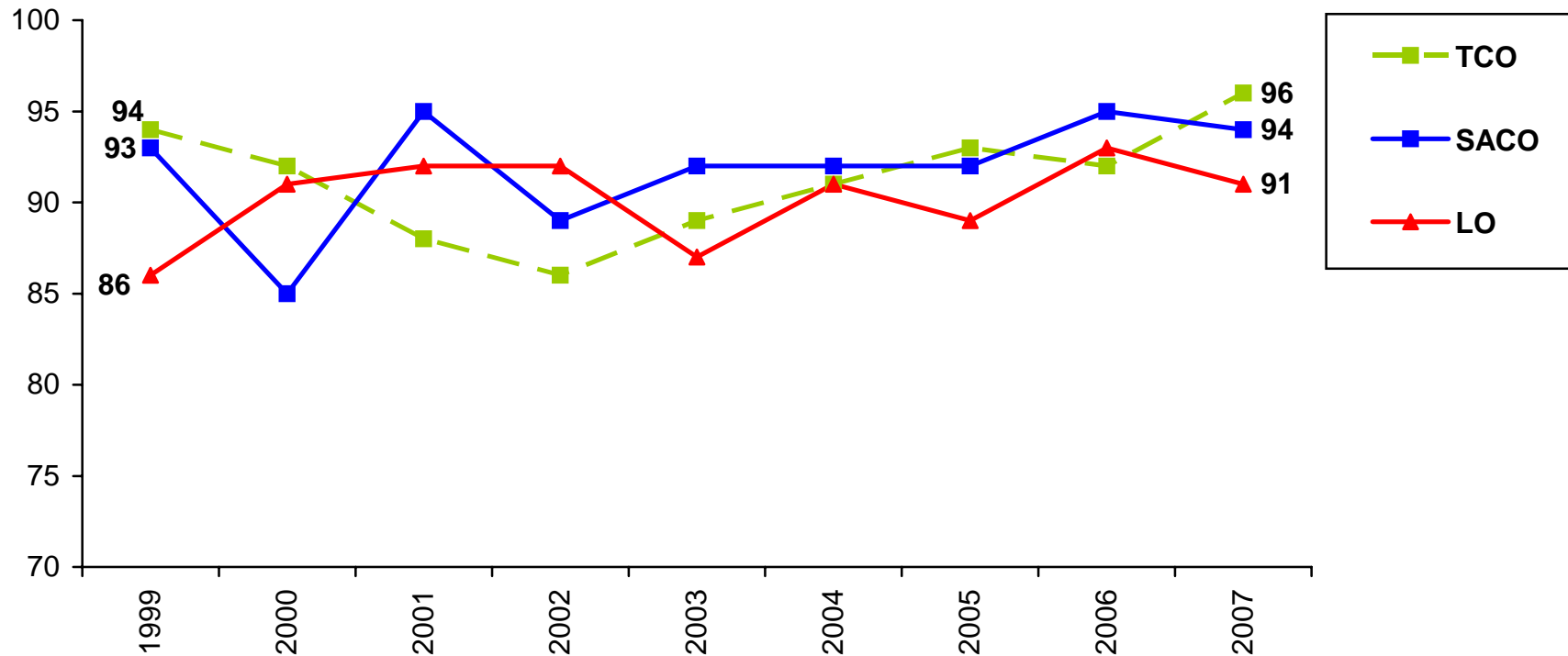

Kommentar: I procentbasen ingår samtliga som besvarat frågan om vindkraftens användning som energikälla i Sverige.

Källa: SOM-undersökningen 1999–2007. Materialet har sammanställts av Sören Holmberg och Jonas Ohlsson.

Andel som vill satsa mer/som idag på vindkraft beroende på placering på vänster-/högerskalan 1999–2007 (procent)

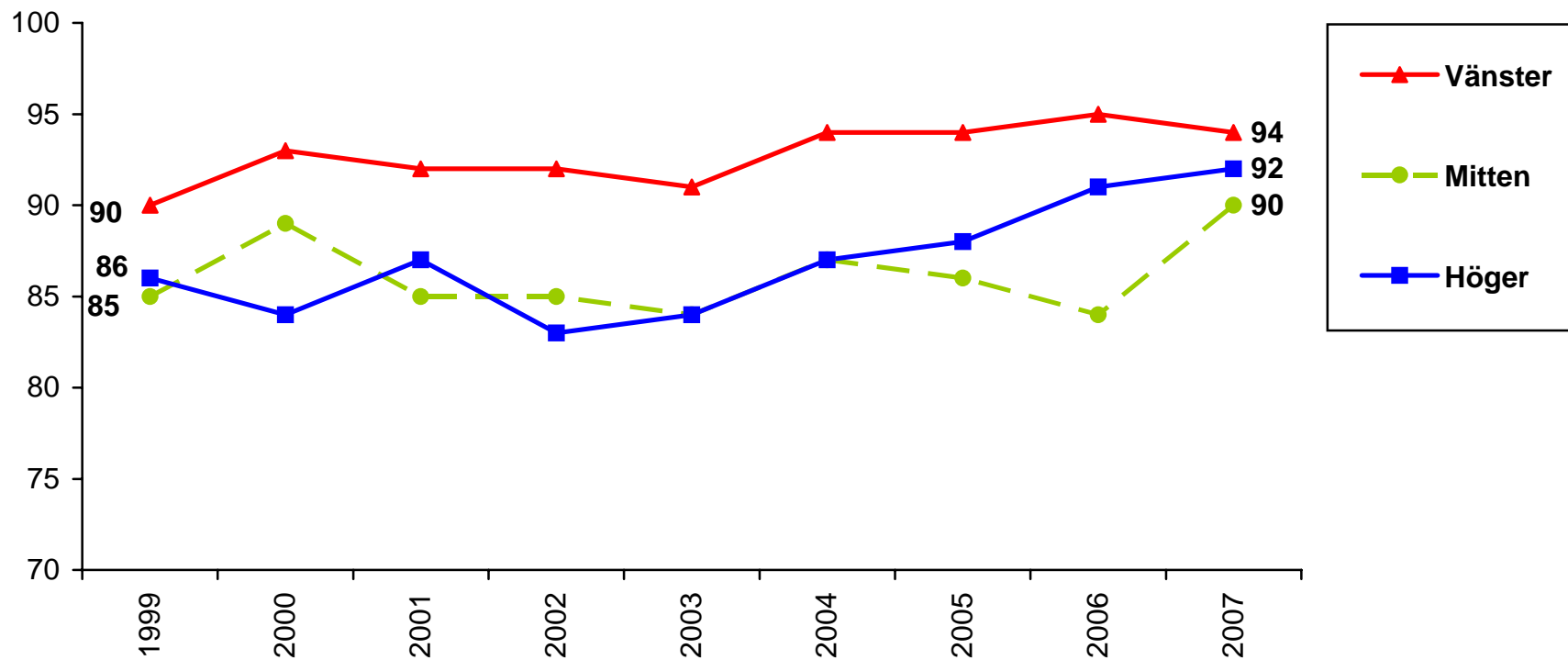

Kommentar: I procentbasen ingår samtliga som besvarat frågan om vindkraftens användning som energikälla i Sverige.

Källa: SOM-undersökningen 1999–2007. Materialet har sammanställts av Sören Holmberg och Jonas Ohlsson.

Andel som vill satsa mer/som idag på vindkraft beroende på partisympati 1999–2007 (procent)

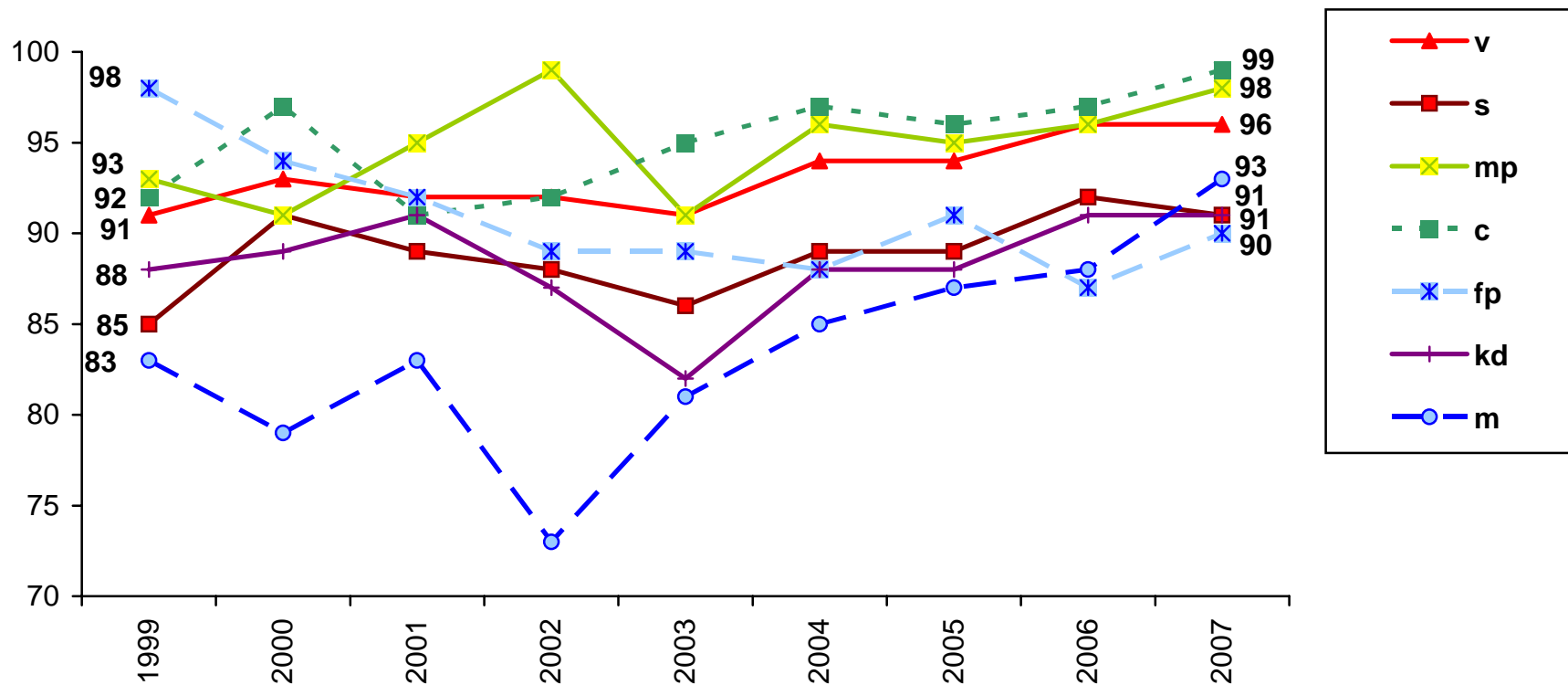

Kommentar: I procentbasen ingår samtliga som besvarat frågan om vindkraftens användning som energikälla i Sverige. Resultatet för sd-sympatisörer 2007 är 85 procent.

Källa: SOM-undersökningen 1999–2007. Materialet har sammanställts av Sören Holmberg och Jonas Ohlsson.

Energiopinionen - solenergi 1999–2006 (procent)

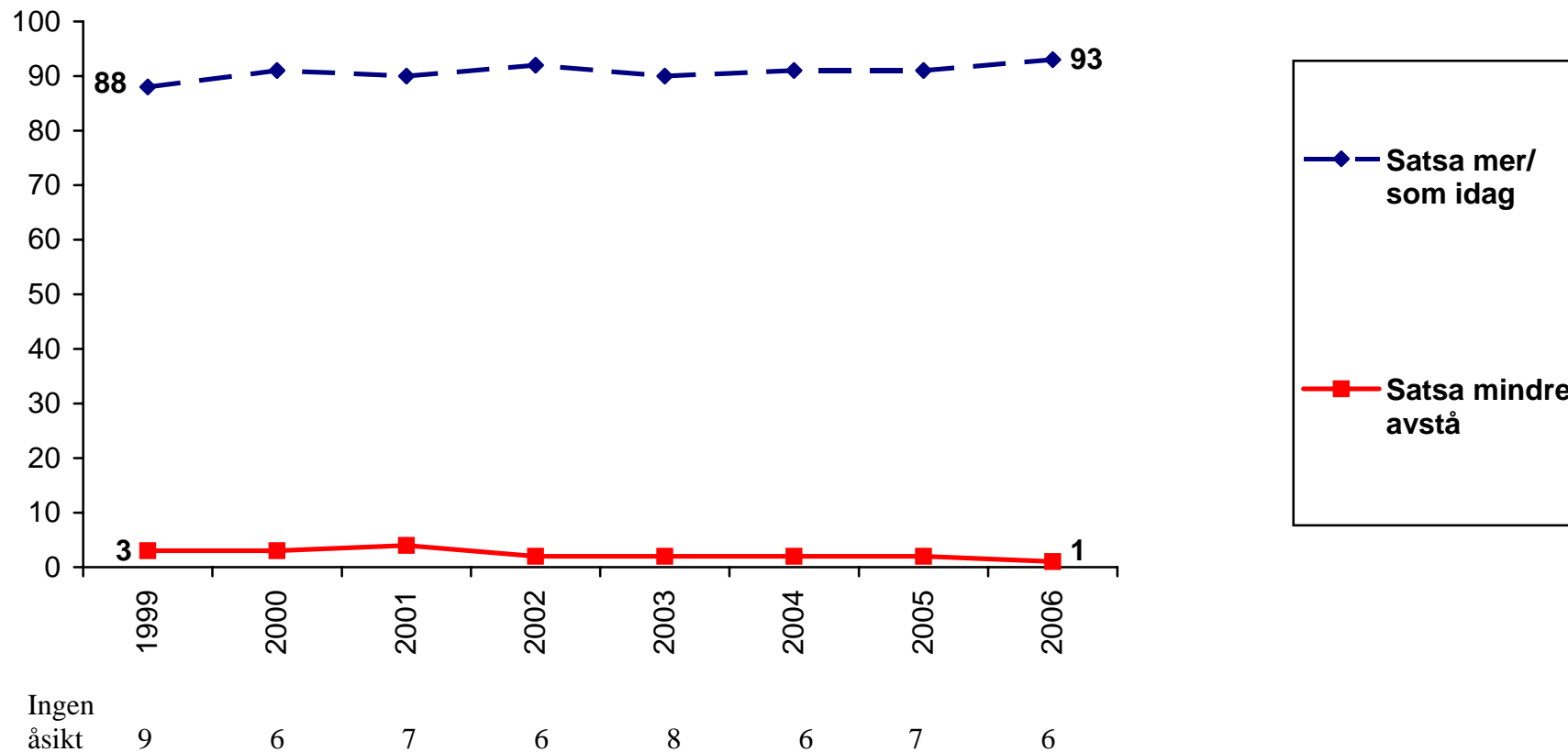

Kommentar: I procentbasen ingår samtliga som besvarat frågan om solenergis användning som energikälla i Sverige.

Källa: SOM-undersökningen 1999–2006. Materialet har sammanställts av Sören Holmberg och Jonas Ohlsson.

Andel som vill satsa mer/som idag på solenergi bland kvinnor och män 1999–2006 (procent)

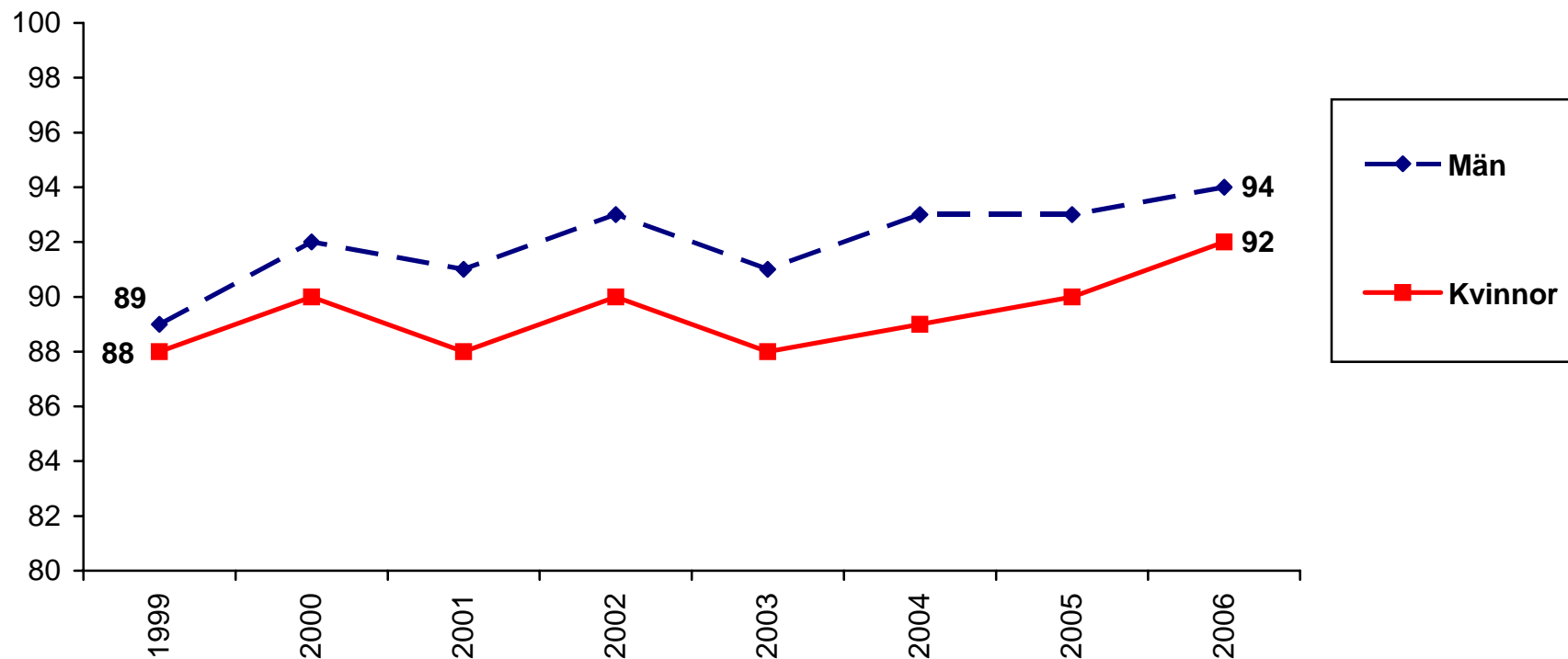

Kommentar: I procentbasen ingår samtliga som besvarat frågan om solenergis användning som energikälla i Sverige.

Källa: SOM-undersökningen 1999–2006. Materialet har sammanställts av Sören Holmberg och Jonas Ohlsson.

Andel som vill satsa mer/som idag på solenergi i olika åldrar 1999–2006 (procent)

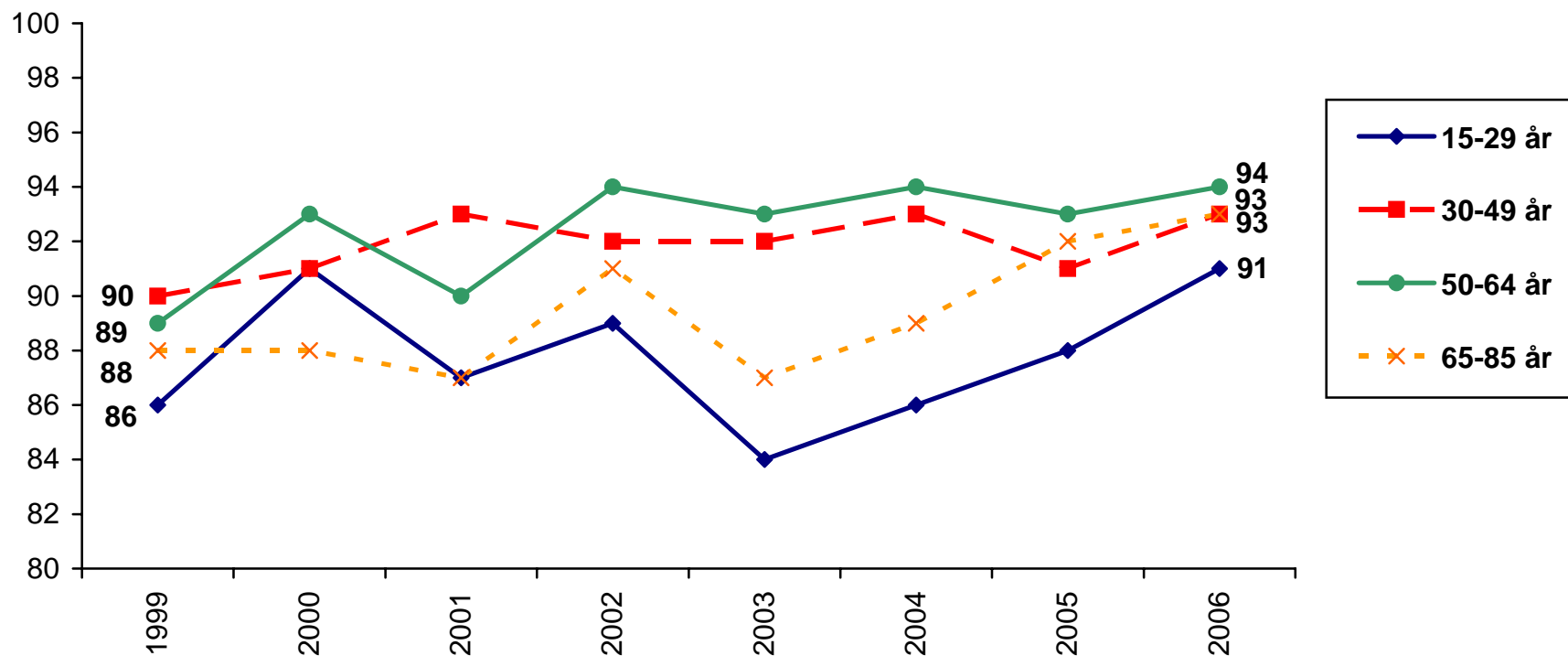

Kommentar: I procentbasen ingår samtliga som besvarat frågan om solenergens användning som energikälla i Sverige.

Källa: SOM-undersökningen 1999–2006. Materialet har sammanställts av Sören Holmberg och Jonas Ohlsson.

Andel som vill satsa mer/som idag på solenergi beroende på utbildning 1999–2006 (procent)

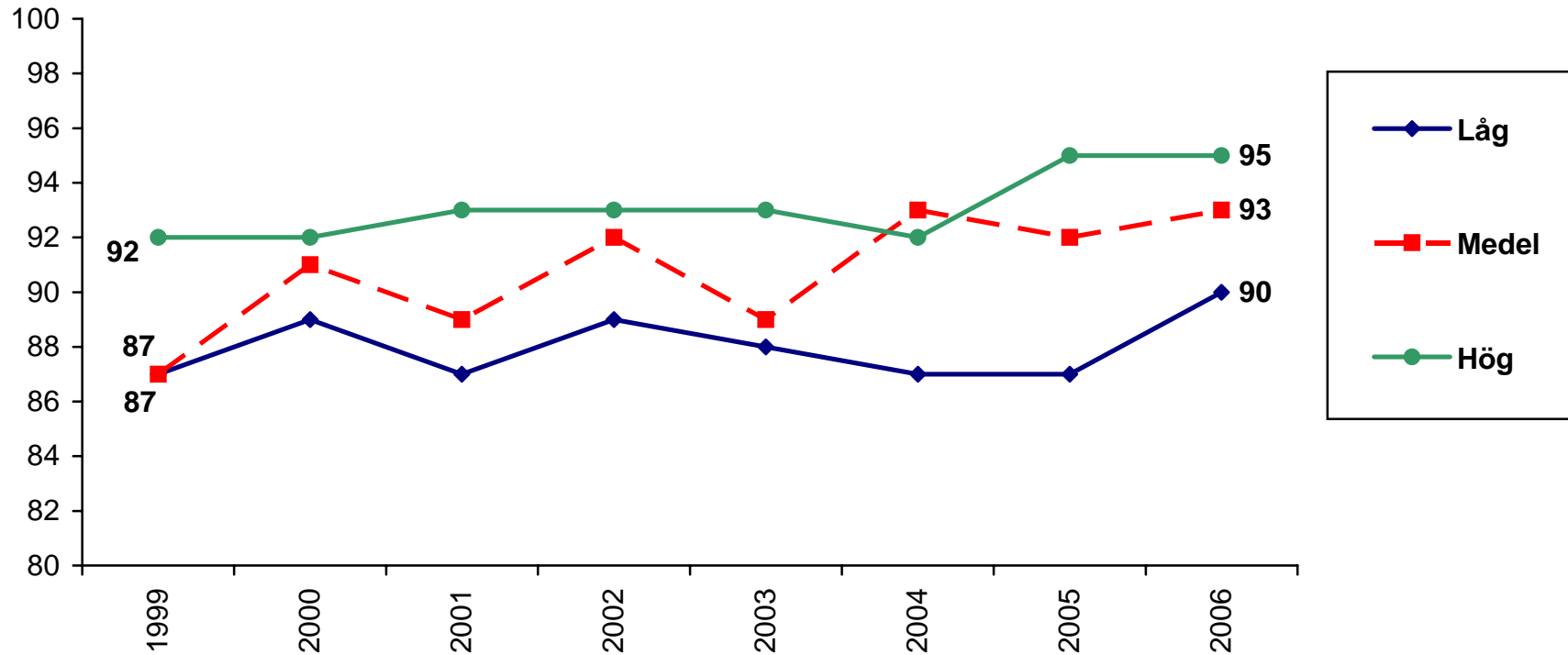

Kommentar: I procentbasen ingår samtliga som besvarat frågan om solenergis användning som energikälla i Sverige.

Källa: SOM-undersökningen 1999–2006. Materialet har sammanställts av Sören Holmberg och Jonas Ohlsson.

Andel som vill satsa mer/som idag på solenergi bland medlemmar i olika fackförbund 1999–2006 (procent)

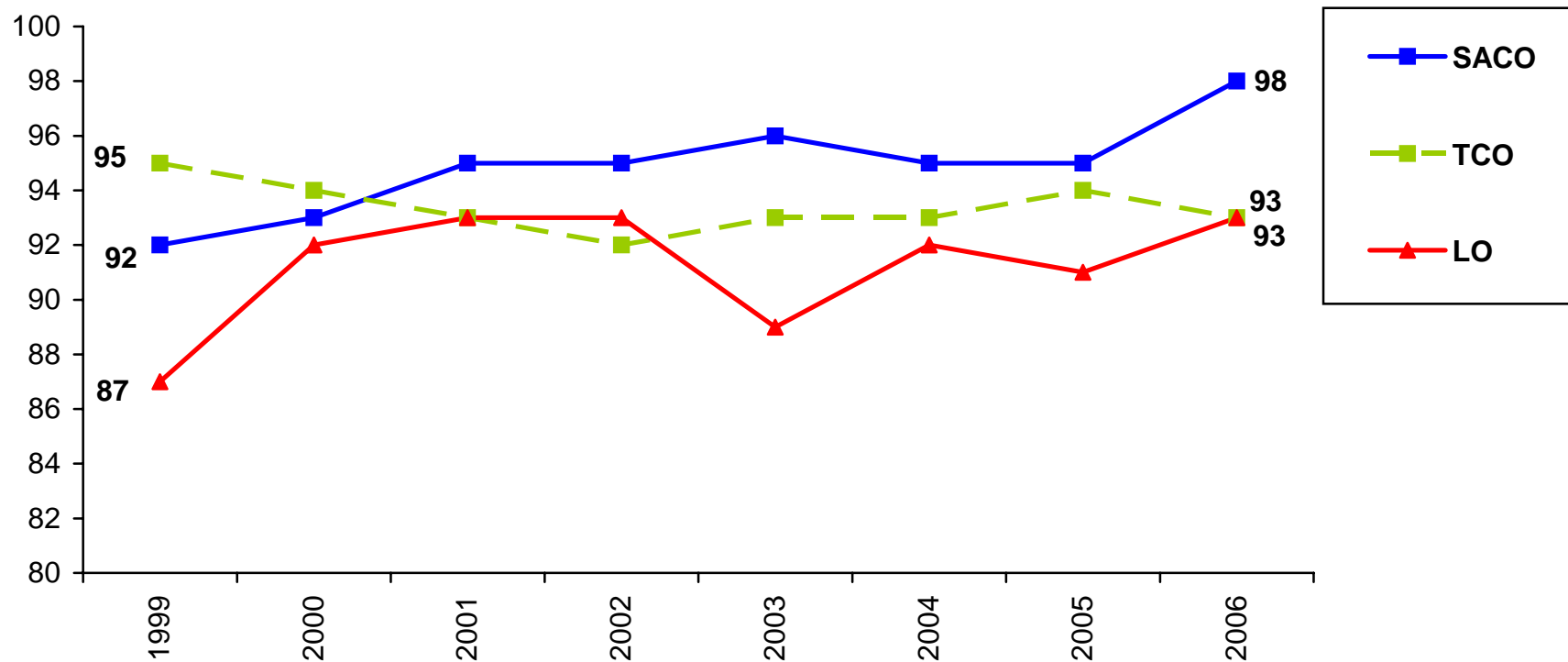

Kommentar: I procentbasen ingår samtliga som besvarat frågan om solenergens användning som energikälla i Sverige.

Källa: SOM-undersökningen 1999–2006. Materialet har sammanställts av Sören Holmberg och Jonas Ohlsson.

Andel som vill satsa mer/som idag på solenergi beroende på placering på vänster-/högerskalan 1999–2006 (procent)

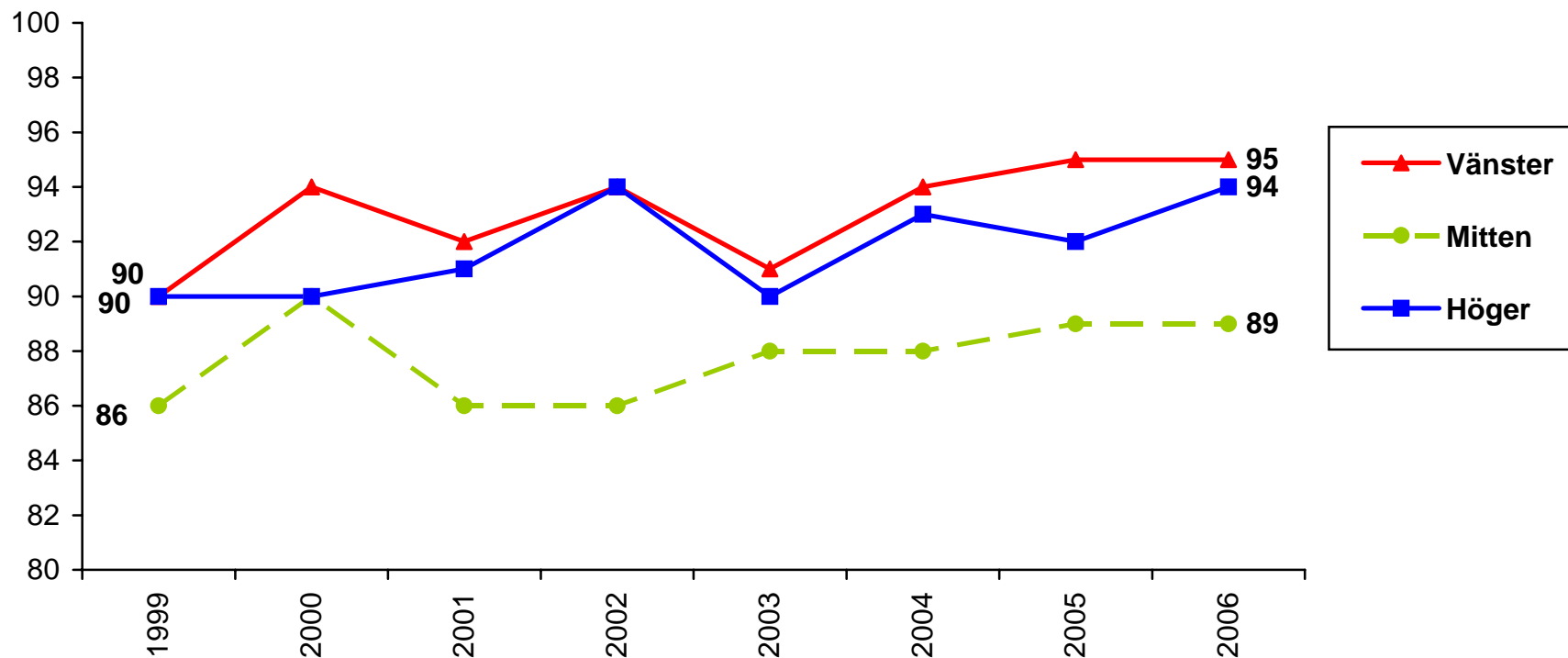

Kommentar: I procentbasen ingår samtliga som besvarat frågan om solenergis användning som energikälla i Sverige.

Källa: SOM-undersökningen 1999–2006. Materialet har sammanställts av Sören Holmberg och Jonas Ohlsson.

Andel som vill satsa mer/som idag på solenergi beroende på partisympati 1999–2006 (procent)

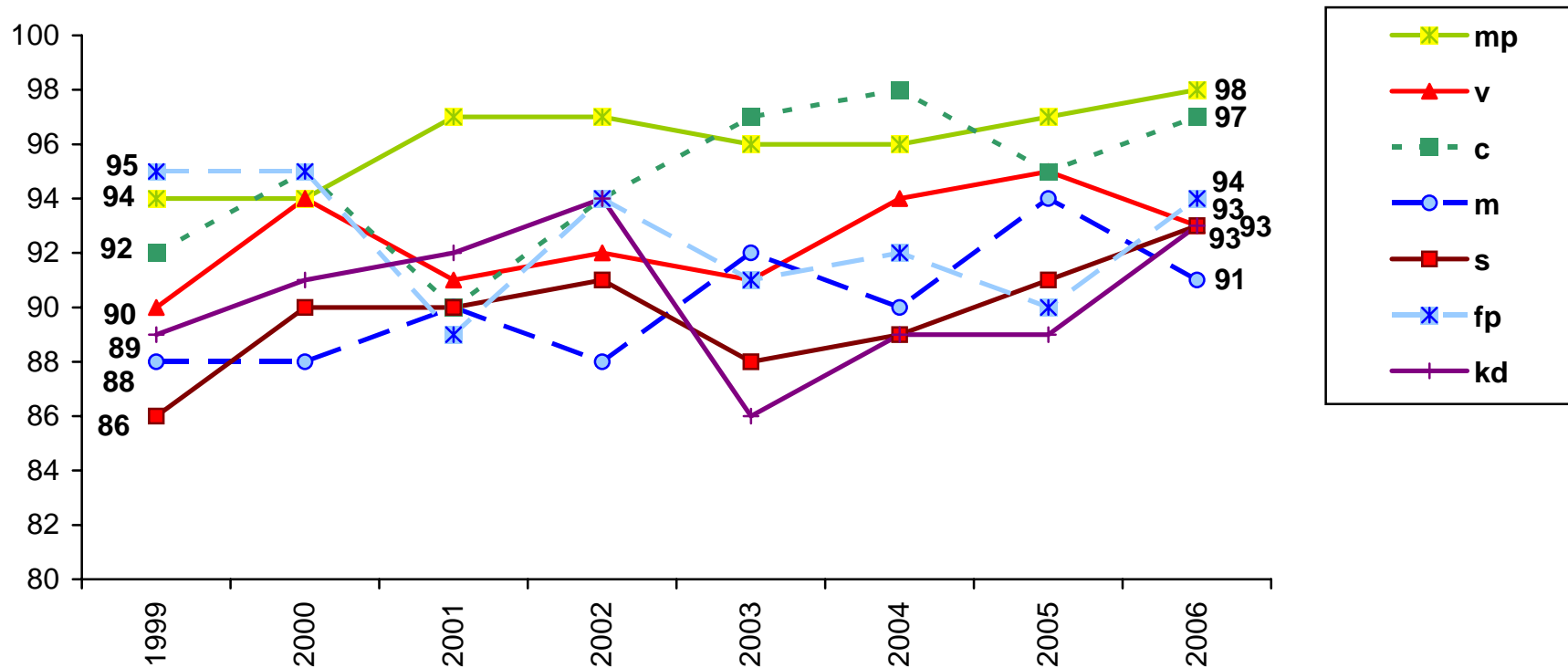

Kommentar: I procentbasen ingår samtliga som besvarat frågan om solenergis användning som energikälla i Sverige. Resultatet för sd-sympatisörer 2006 är 92 procent.

Källa: SOM-undersökningen 1999–2006. Materialet har sammanställts av Sören Holmberg och Jonas Ohlsson.

Energiopinionen - kärnkraft 1999–2007 (procent)

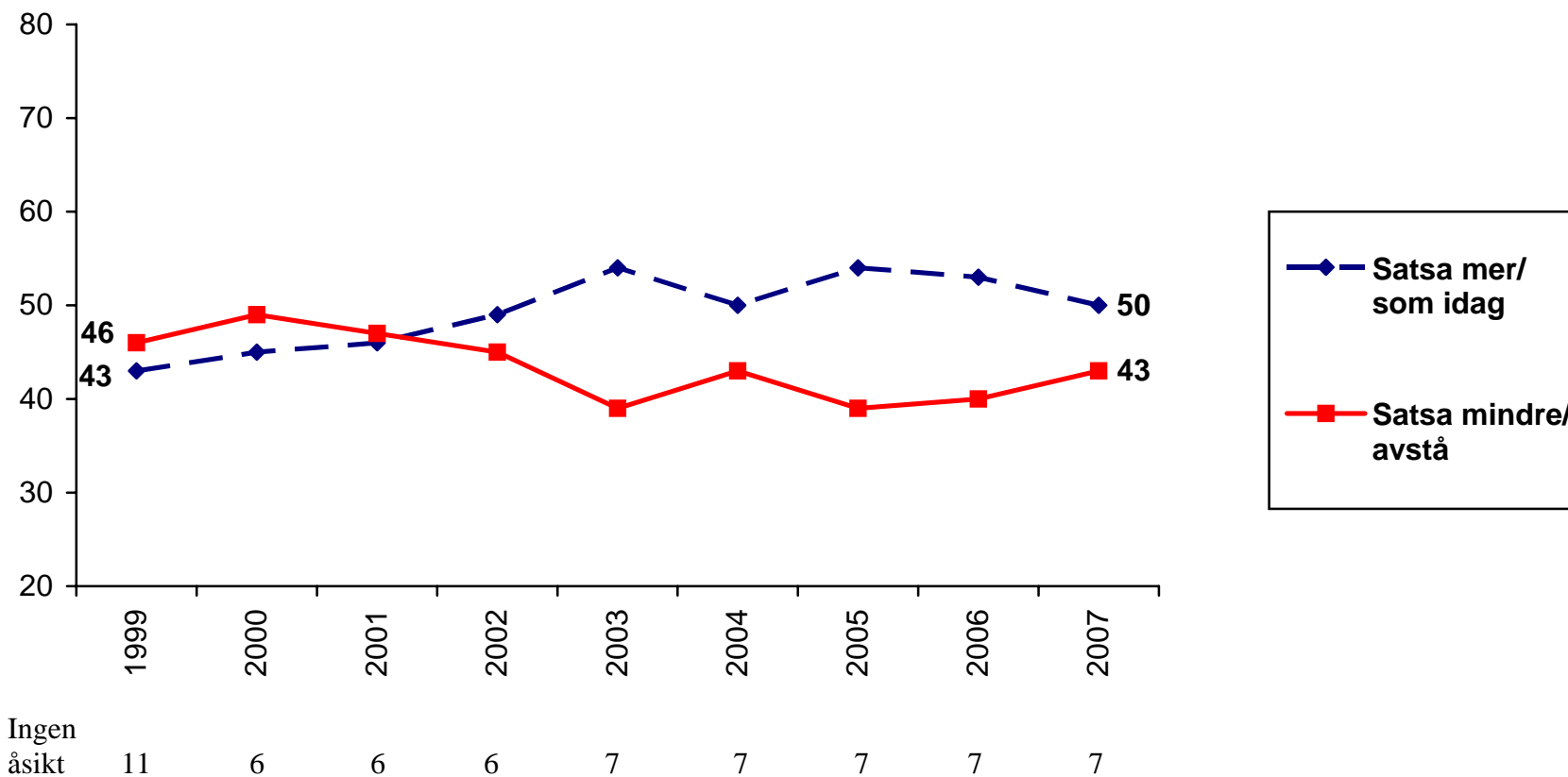

Kommentar: I procentbasen ingår samtliga som besvarat frågan om kärnkraftens användning som energikälla i Sverige.

Källa: SOM-undersökningen 1999–2007. Materialet har sammanställts av Sören Holmberg och Jonas Ohlsson.

Andel som vill satsa mer/som idag på kärnkraft bland kvinnor och män 1999–2007 (procent)

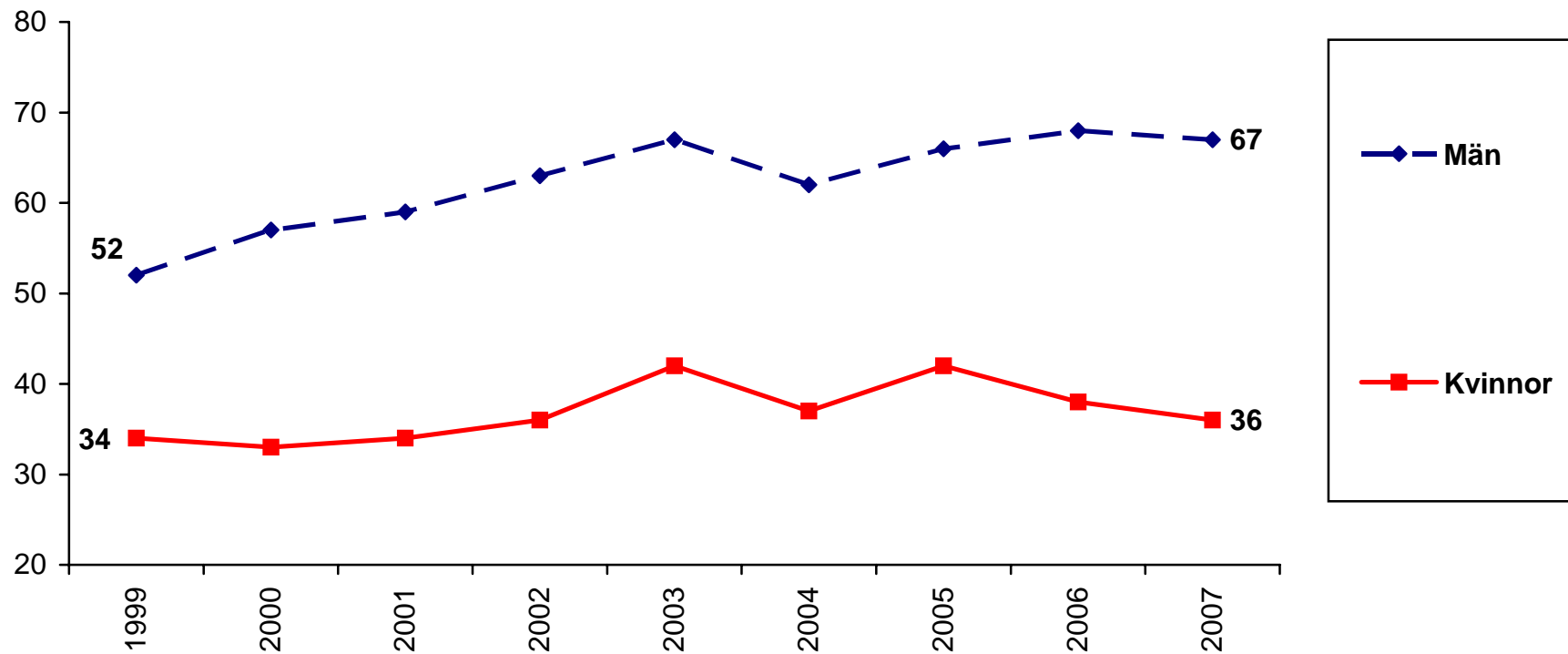

Kommentar: I procentbasen ingår samtliga som besvarat frågan om kärnkraftens användning som energikälla i Sverige.

Källa: SOM-undersökningen 1999–2007. Materialet har sammanställts av Sören Holmberg och Jonas Ohlsson.

Andel som vill satsa mer/som idag på kärnkraft i olika åldrar 1999–2007 (procent)

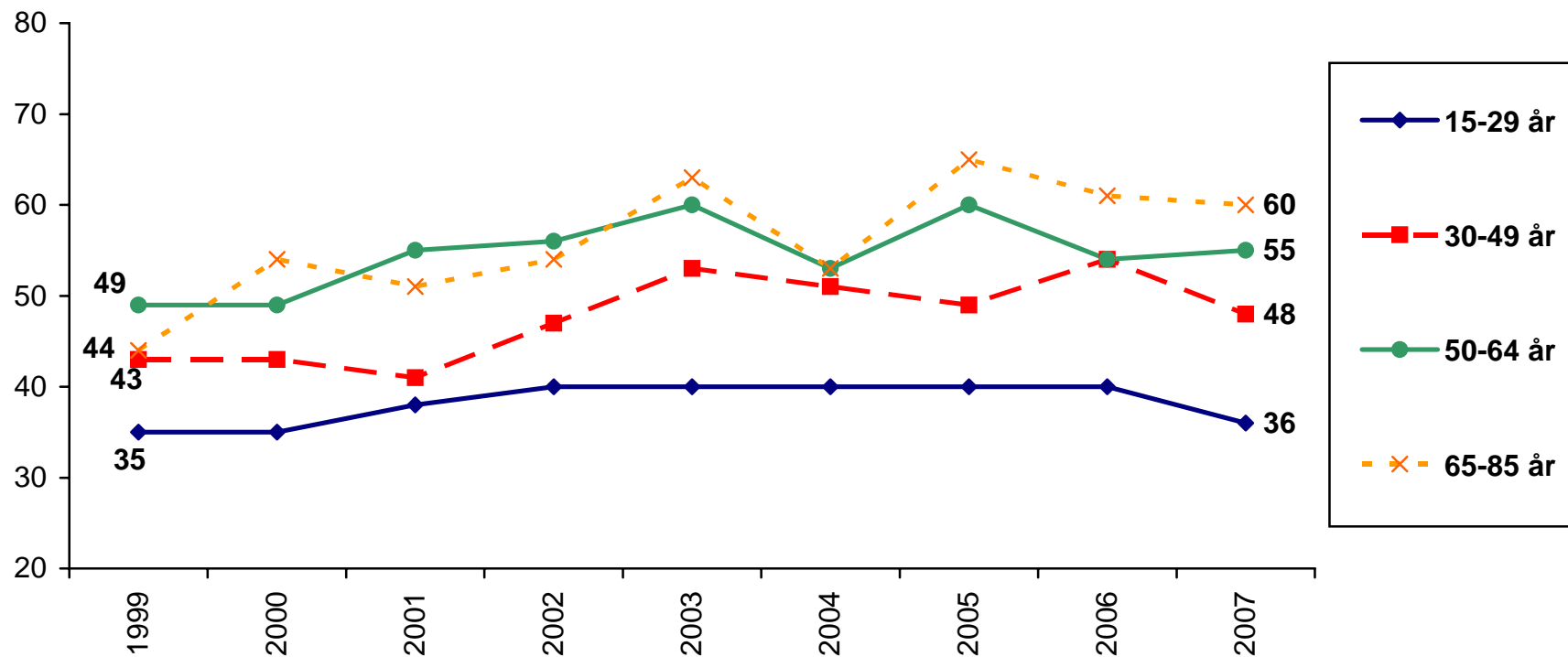

Kommentar: I procentbasen ingår samtliga som besvarat frågan om kärnkraftens användning som energikälla i Sverige.

Källa: SOM-undersökningen 1999–2007. Materialet har sammanställts av Sören Holmberg och Jonas Ohlsson.

Andel som vill satsa mer/som idag på kärnkraft beroende på utbildning 1999–2007 (procent)

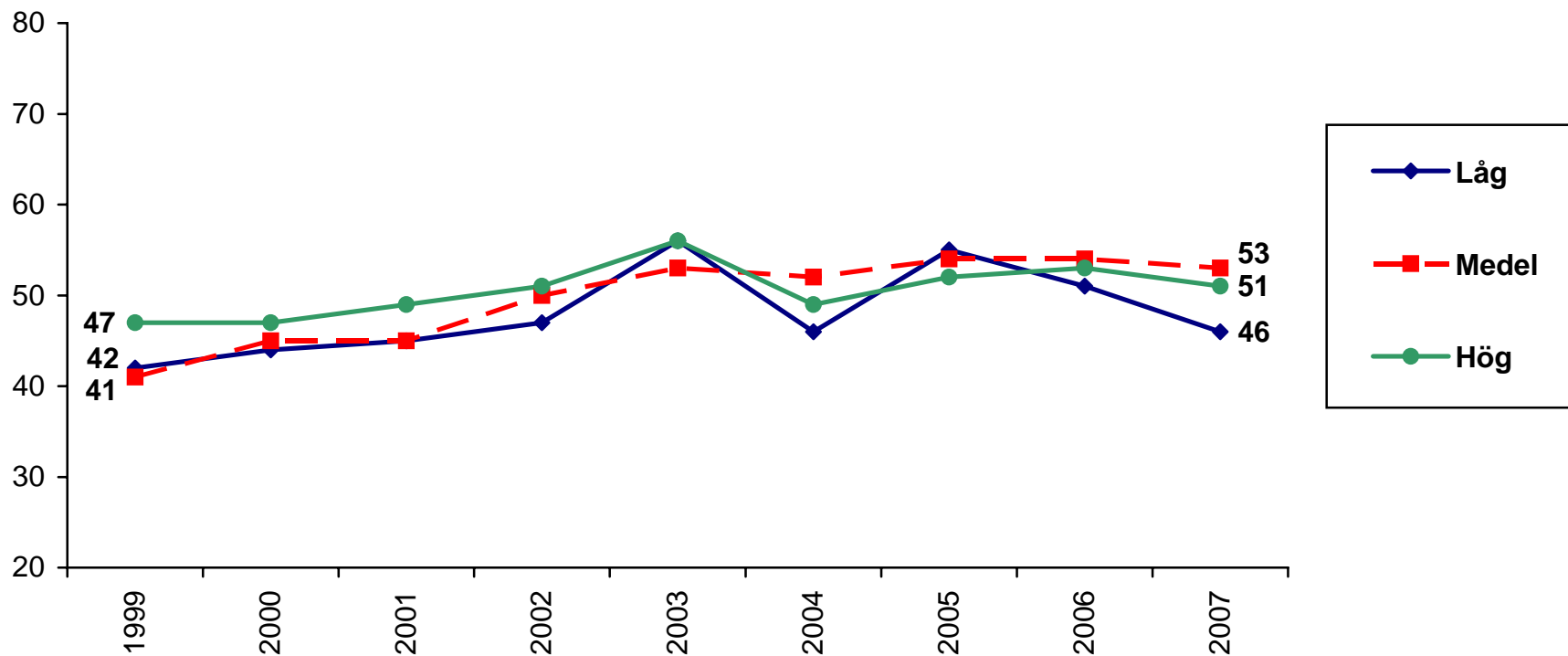

Kommentar: I procentbasen ingår samtliga som besvarat frågan om kärnkraftens användning som energikälla i Sverige.

Källa: SOM-undersökningen 1999–2007. Materialet har sammanställts av Sören Holmberg och Jonas Ohlsson.

Andel som vill satsa mer/som idag på kärnkraft bland medlemmar i olika fackförbund 1999–2007 (procent)

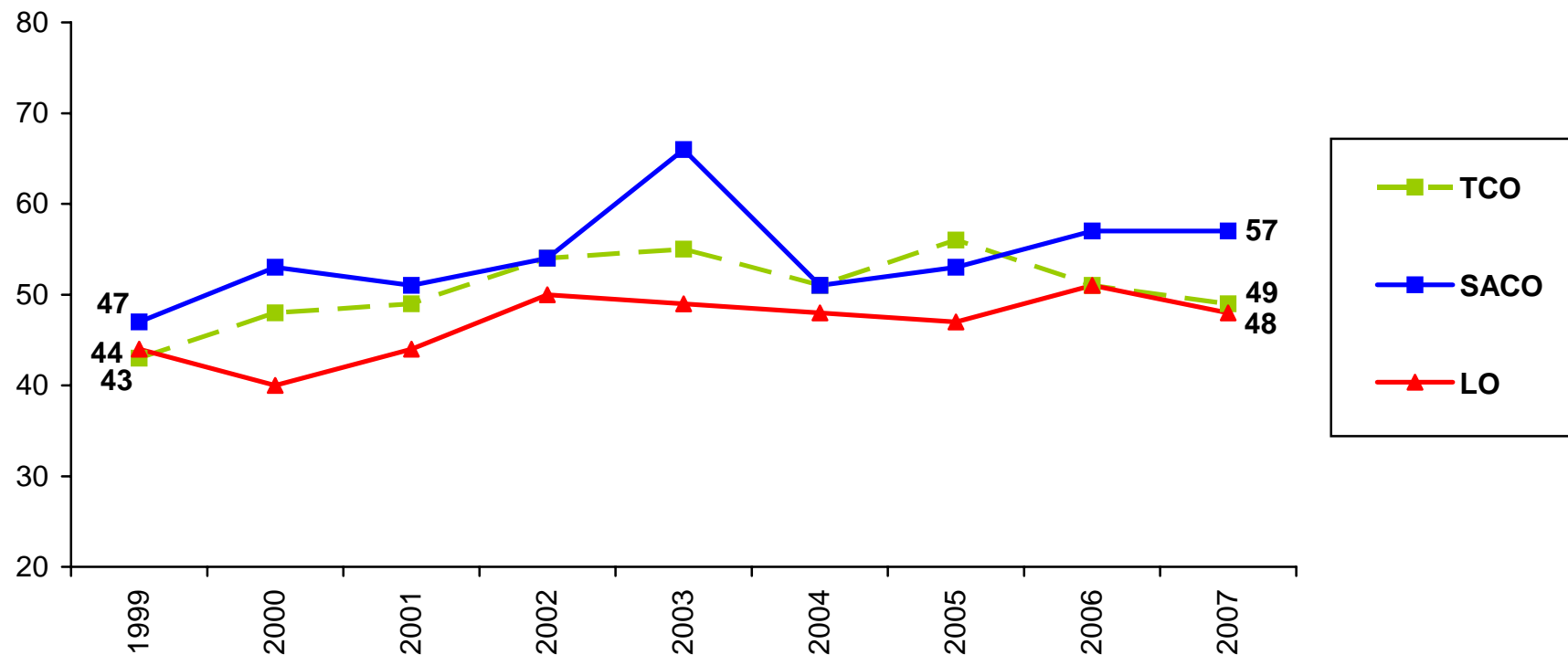

Kommentar: I procentbasen ingår samtliga som besvarat frågan om kärnkraftens användning som energikälla i Sverige.
Källa: SOM-undersökningen 1999–2007. Materialet har sammanställts av Sören Holmberg och Jonas Ohlsson.

Andel som vill satsa mer/som idag på kärnkraft beroende på placering på vänster-/högerskalan 1999–2007 (procent)

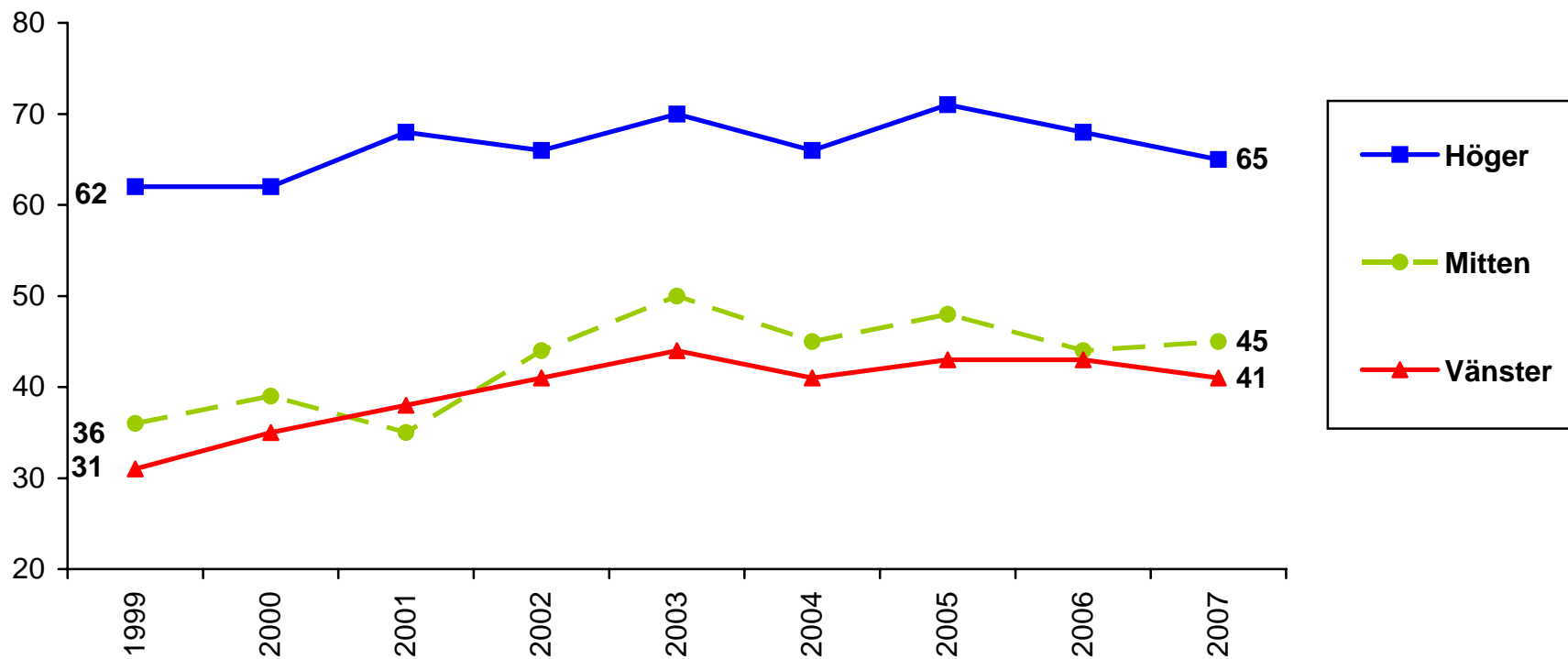

Kommentar: I procentbasen ingår samtliga som besvarat frågan om kärnkraftens användning som energikälla i Sverige.

Källa: SOM-undersökningen 1999–2007. Materialet har sammanställts av Sören Holmberg och Jonas Ohlsson.

Andel som vill satsa mer/som idag på kärnkraft beroende på partisympati 1999–2007 (procent)

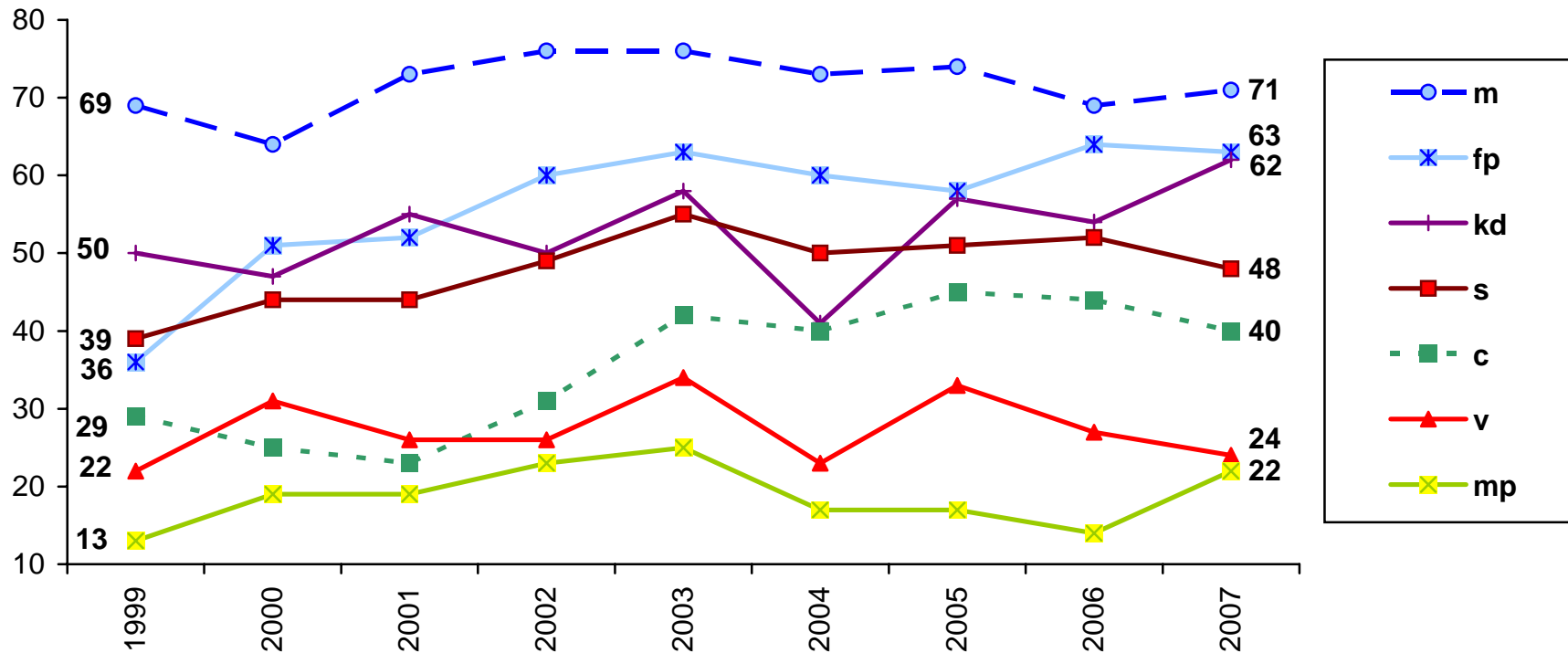

Kommentar: I procentbasen ingår samtliga som besvarat frågan om kärnkraftens användning som energikälla i Sverige. Resultatet för sd-sympatisörer 2007 är 61 procent.

Källa: SOM-undersökningen 1999–2007. Materialet har sammanställts av Sören Holmberg och Jonas Ohlsson.

Energiopinionen - biobränsle 1999–2007 (procent)

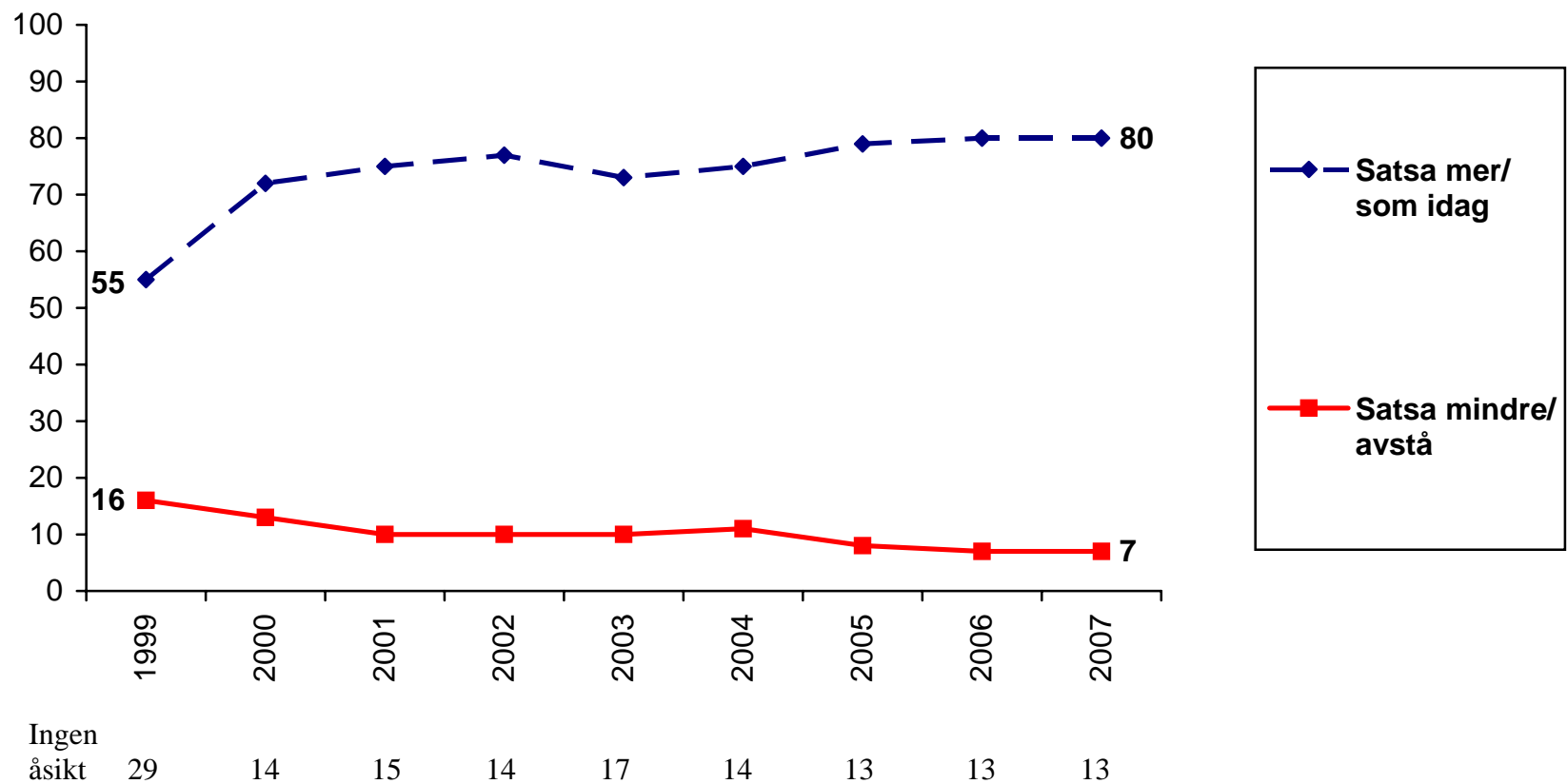

Kommentar: I procentbasen ingår samtliga som besvarat frågan om biobränslets användning som energikälla i Sverige.

Källa: SOM-undersökningen 1999–2007. Materialet har sammanställts av Sören Holmberg och Jonas Ohlsson.

Andel som vill satsa mer/som idag på biobränsle bland kvinnor och män 1999–2007 (procent)

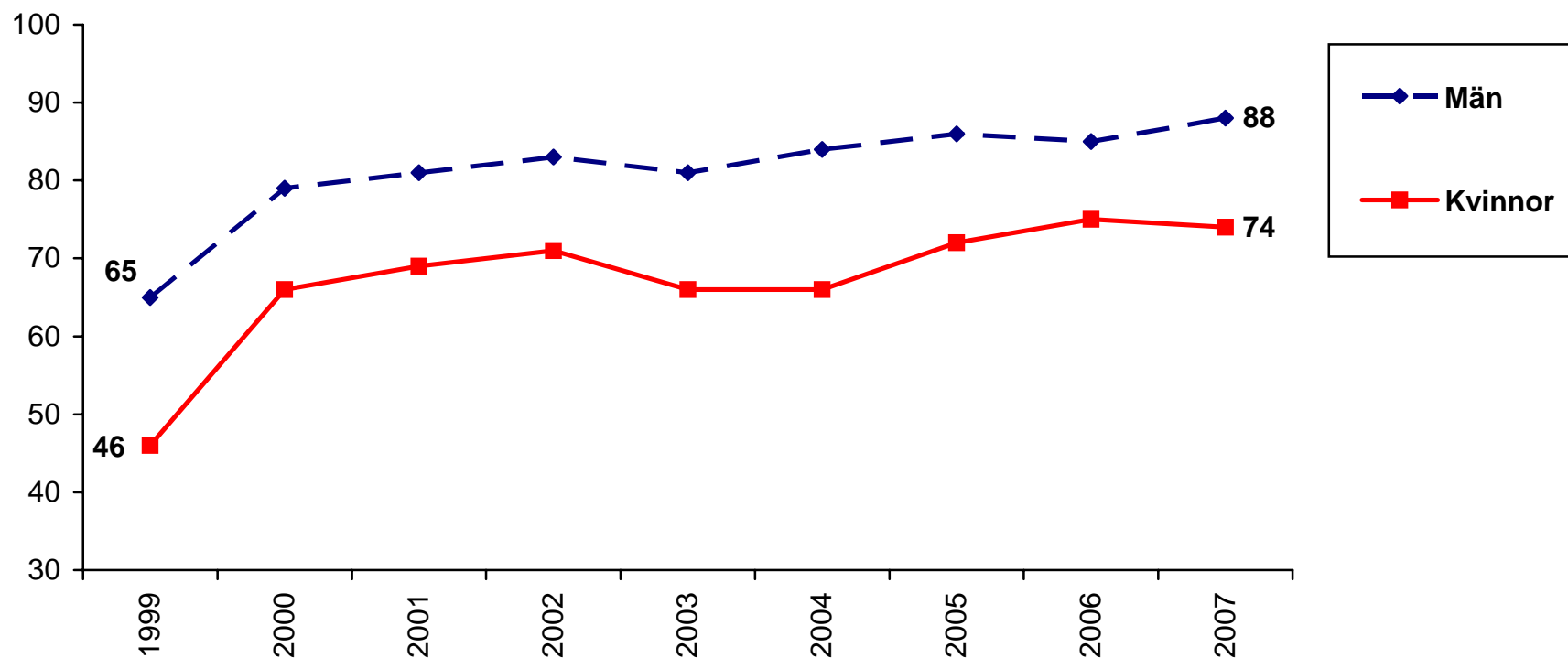

Kommentar: I procentbasen ingår samtliga som besvarat frågan om biobränslets användning som energikälla i Sverige.

Källa: SOM-undersökningen 1999–2007. Materialet har sammanställts av Sören Holmberg och Jonas Ohlsson.

Andel som vill satsa mer/som idag på biobränsle i olika åldrar 1999–2007 (procent)

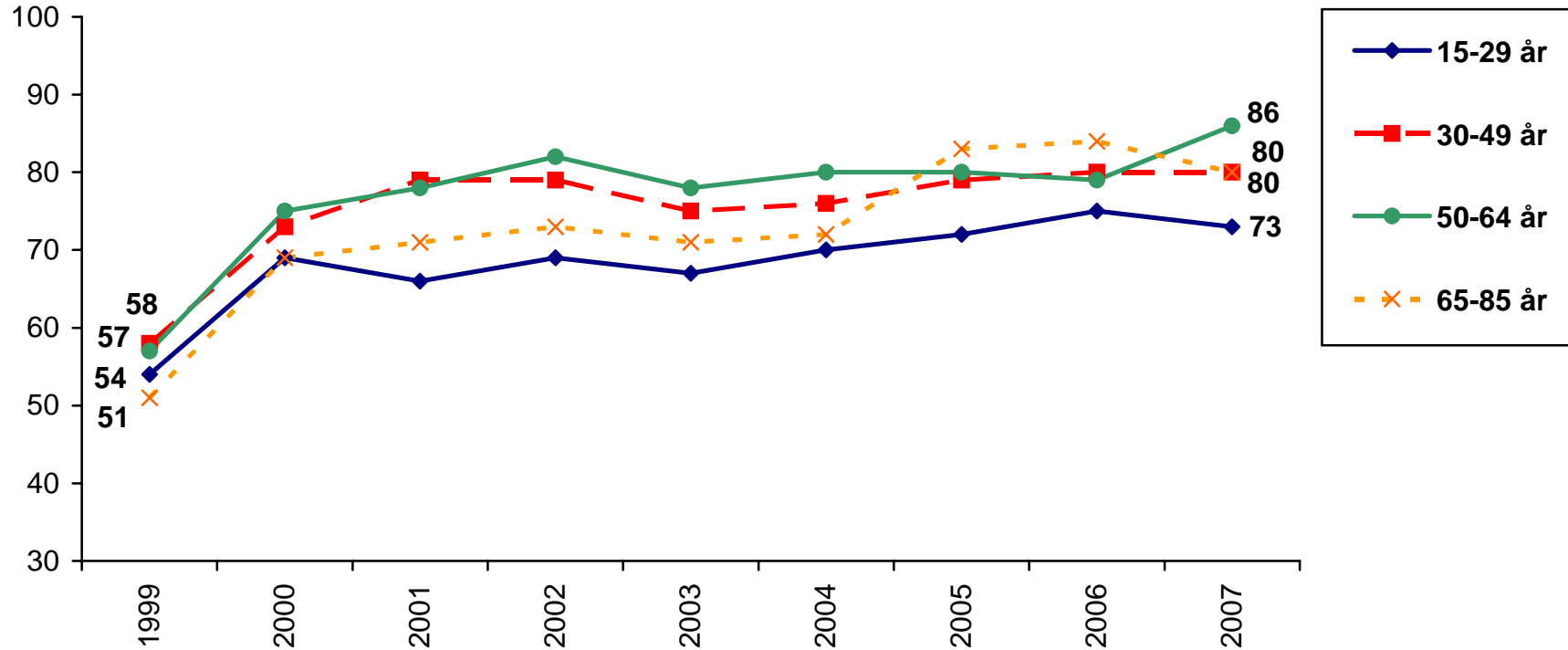

Kommentar: I procentbasen ingår samtliga som besvarat frågan om biobränslets användning som energikälla i Sverige.

Källa: SOM-undersökningen 1999–2007. Materialet har sammanställts av Sören Holmberg och Jonas Ohlsson.

Andel som vill satsa mer/som idag på biobränsle beroende på utbildning 1999–2007 (procent)

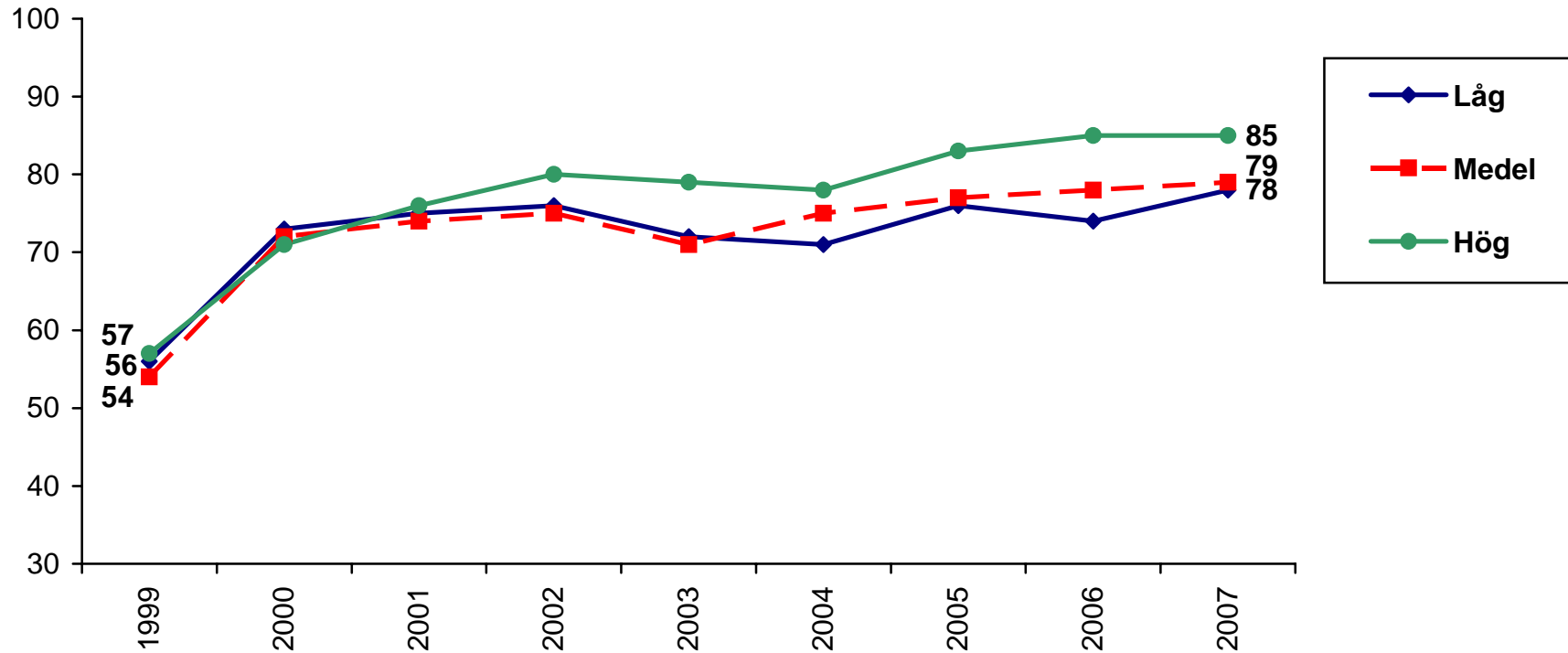

Kommentar: I procentbasen ingår samtliga som besvarat frågan om biobränslets användning som energikälla i Sverige.

Källa: SOM-undersökningen 1999–2007. Materialet har sammanställts av Sören Holmberg och Jonas Ohlsson.

Andel som vill satsa mer/som idag på biobränsle bland medlemmar i olika fackförbund 1999–2007 (procent)

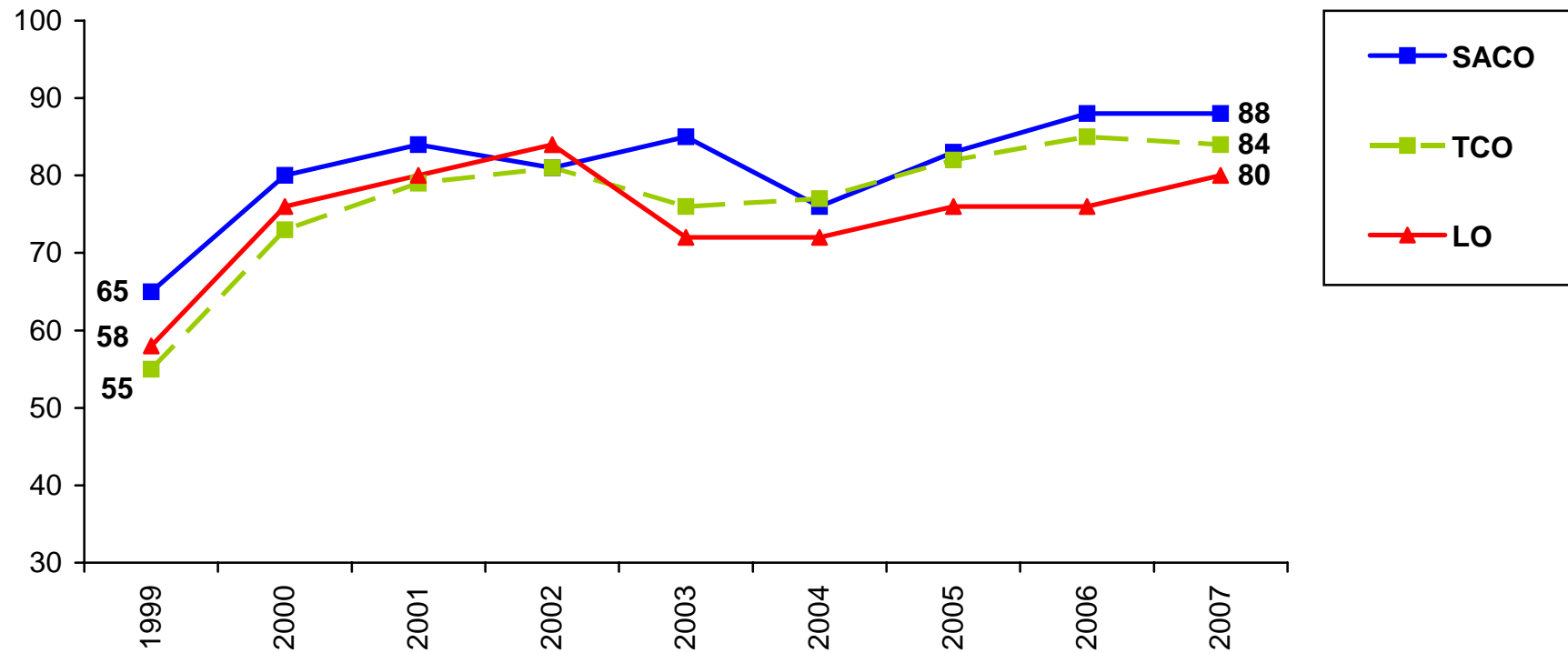

Kommentar: I procentbasen ingår samtliga som besvarat frågan om biobränslets användning som energikälla i Sverige.

Källa: SOM-undersökningen 1999–2007. Materialet har sammanställts av Sören Holmberg och Jonas Ohlsson.

Andel som vill satsa mer/som idag på biobränsle beroende på placering på vänster-/högerskalan 1999–2007 (procent)

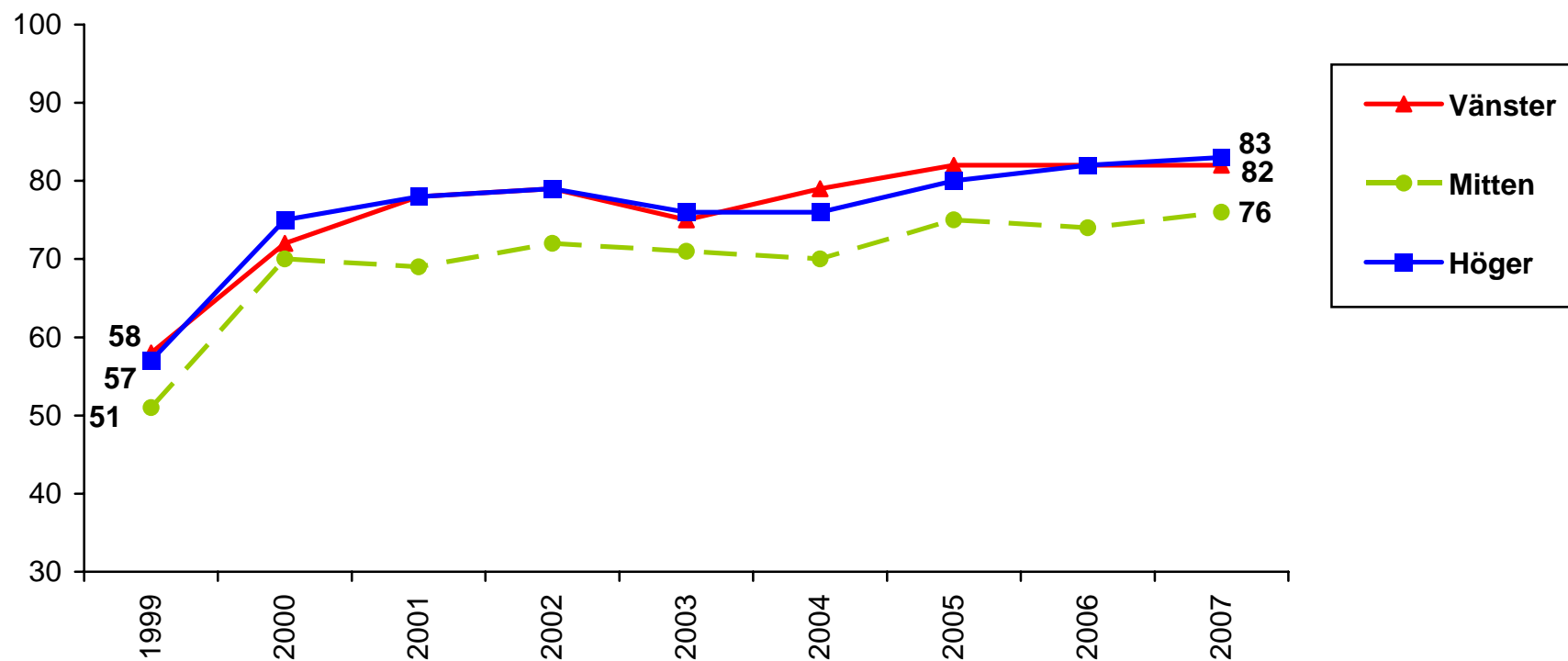

Kommentar: I procentbasen ingår samtliga som besvarat frågan om biobränslets användning som energikälla i Sverige.

Källa: SOM-undersökningen 1999–2007. Materialet har sammanställts av Sören Holmberg och Jonas Ohlsson.

Andel som vill satsa mer/som idag på biobränsle beroende på partisympati 1999–2007 (procent)

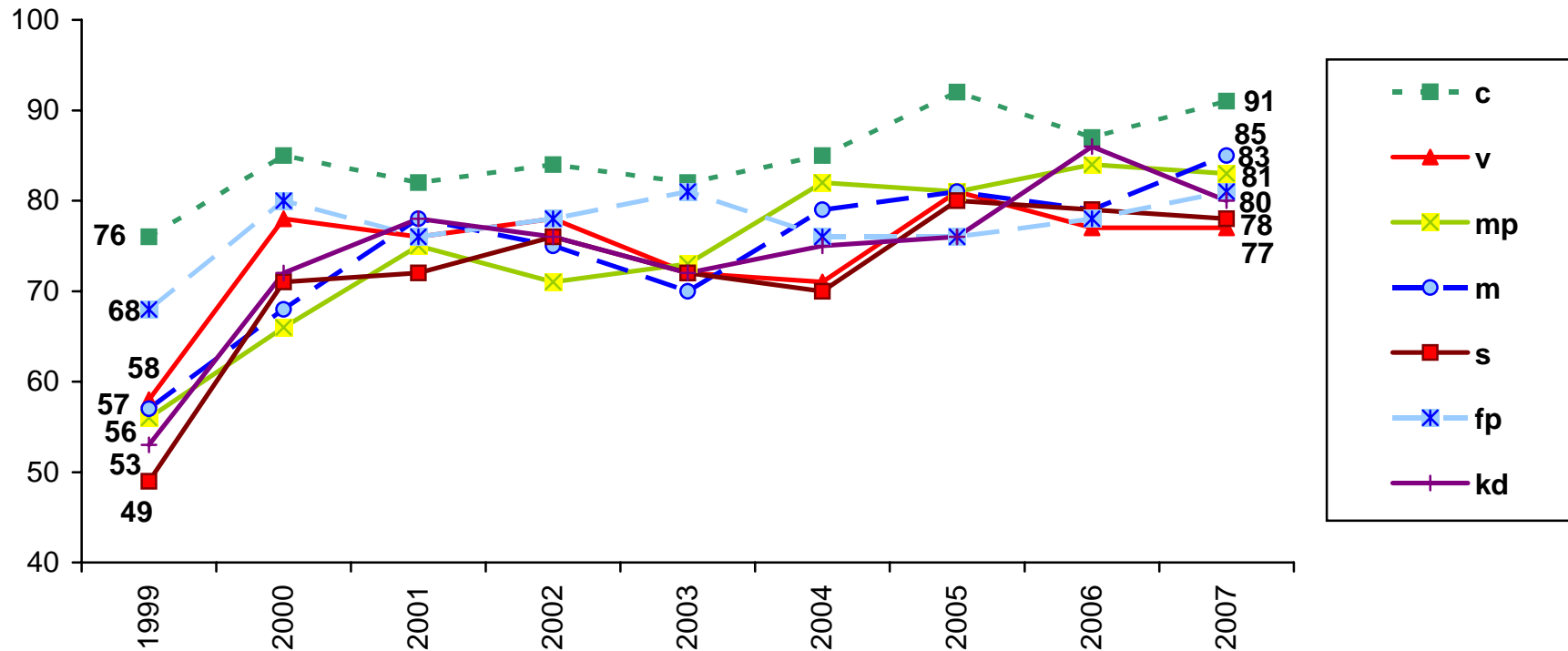

Kommentar: I procentbasen ingår samtliga som besvarat frågan om biobränslets användning som energikälla i Sverige. Resultatet för sd-sympatisörer 2007 är 83 procent.

Källa: SOM-undersökningen 1999–2007. Materialet har sammanställts av Sören Holmberg och Jonas Ohlsson.

Energiopinionen - fossil-/naturgas 1999–2006 (procent)

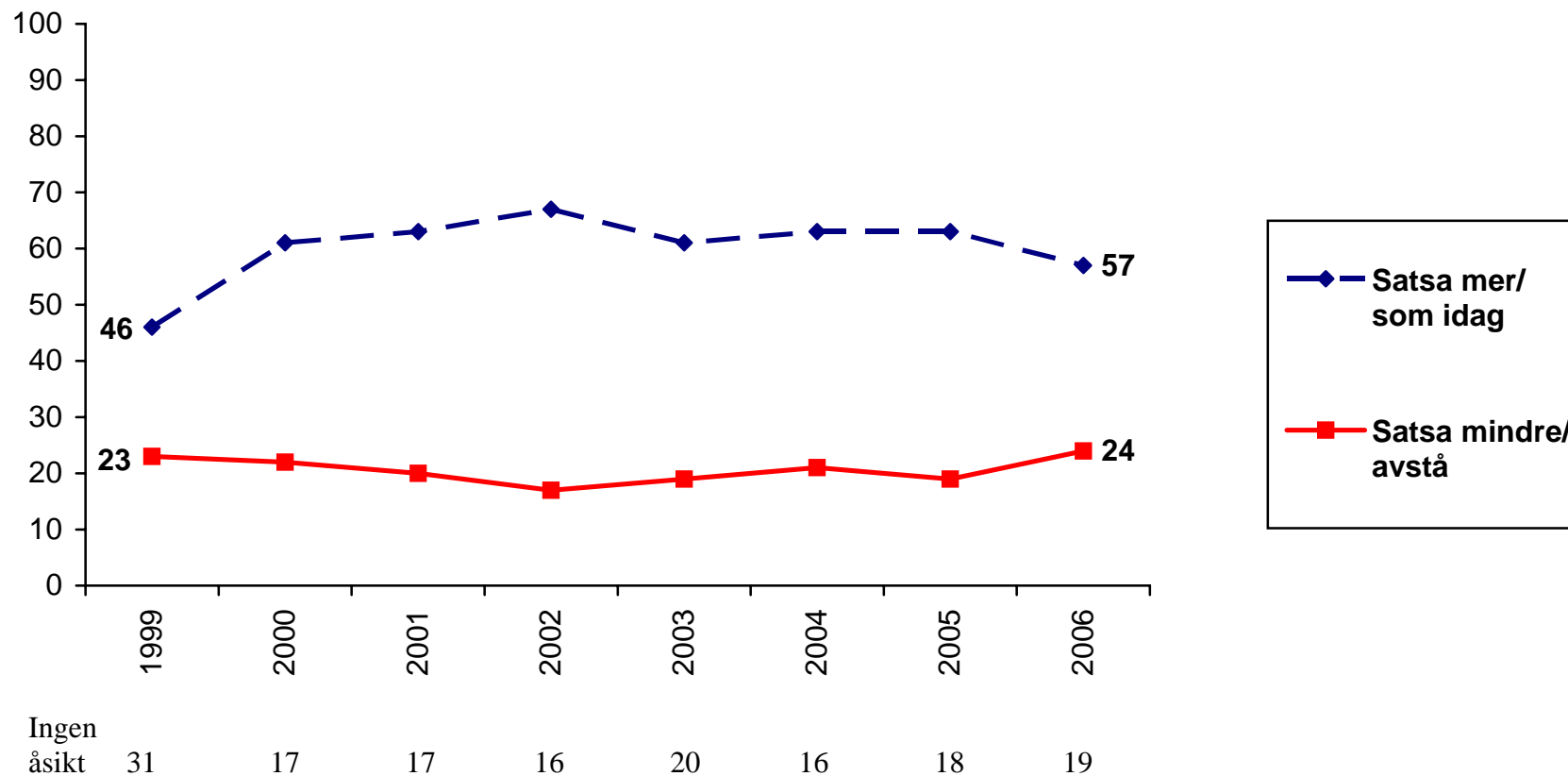

Kommentar: I procentbasen ingår samtliga som besvarat frågan om fossil-/naturgasens användning som energikälla i Sverige.

Källa: SOM-undersökningen 1999–2006. Materialet har sammanställts av Sören Holmberg och Jonas Ohlsson.

Andel som vill satsa mer/som idag på fossil-/naturgas bland kvinnor och män 1999–2006 (procent)

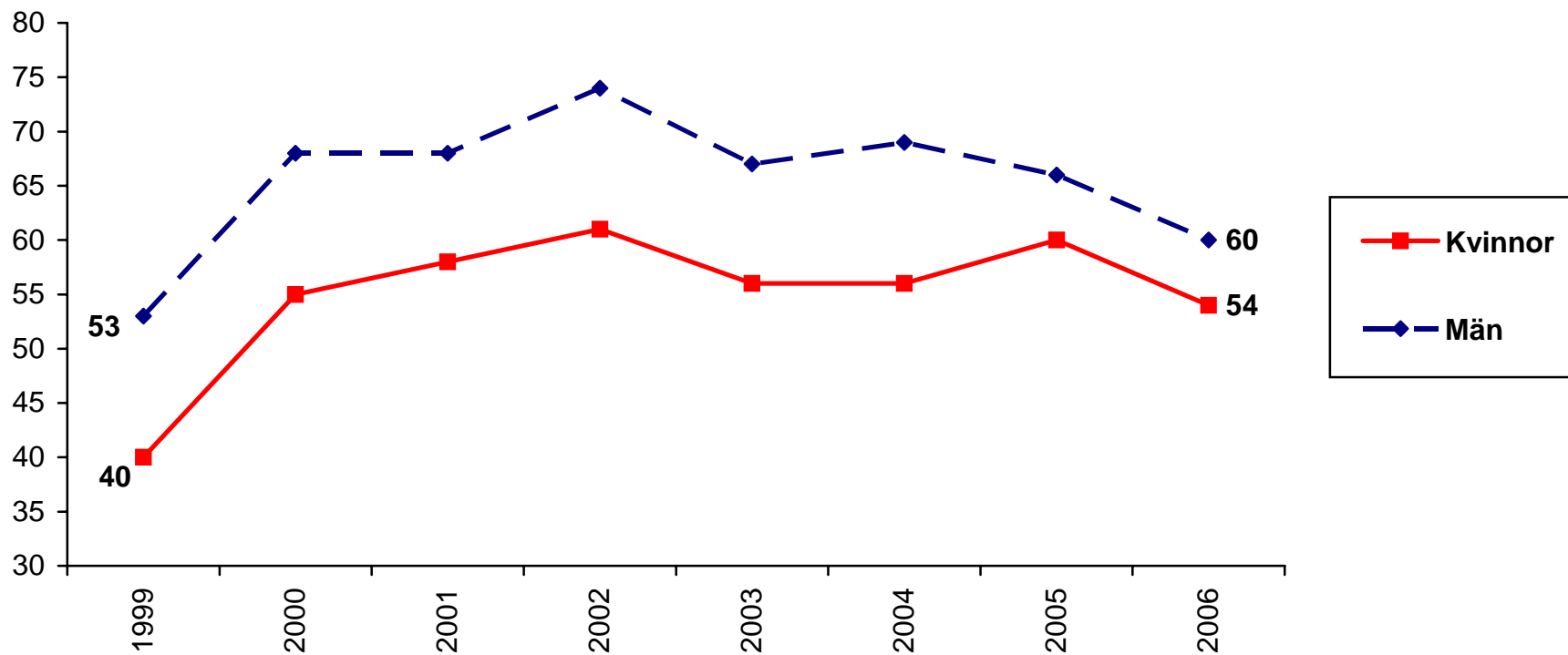

Kommentar: I procentbasen ingår samtliga som besvarat frågan om fossil-/naturgasens användning som energikälla i Sverige.

Källa: SOM-undersökningen 1999–2006. Materialet har sammanställts av Sören Holmberg och Jonas Ohlsson.

Andel som vill satsa mer/som idag på fossil-/naturgas i olika åldrar 1999–2006 (procent)

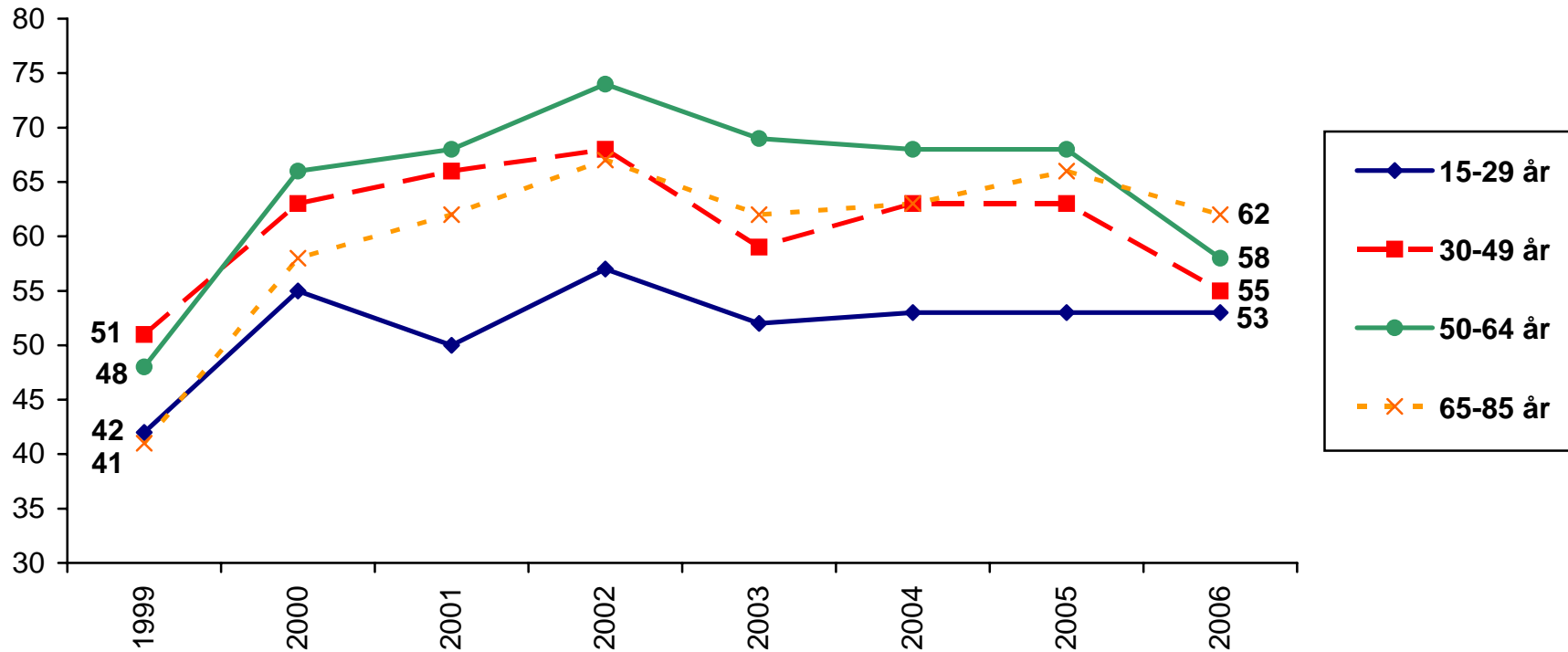

Kommentar: I procentbasen ingår samtliga som besvarat frågan om fossil-/naturgasens användning som energikälla i Sverige.

Källa: SOM-undersökningen 1999–2006. Materialet har sammanställts av Sören Holmberg och Jonas Ohlsson.

Andel som vill satsa mer/som idag på fossil-/naturgas beroende på utbildning 1999–2006 (procent)

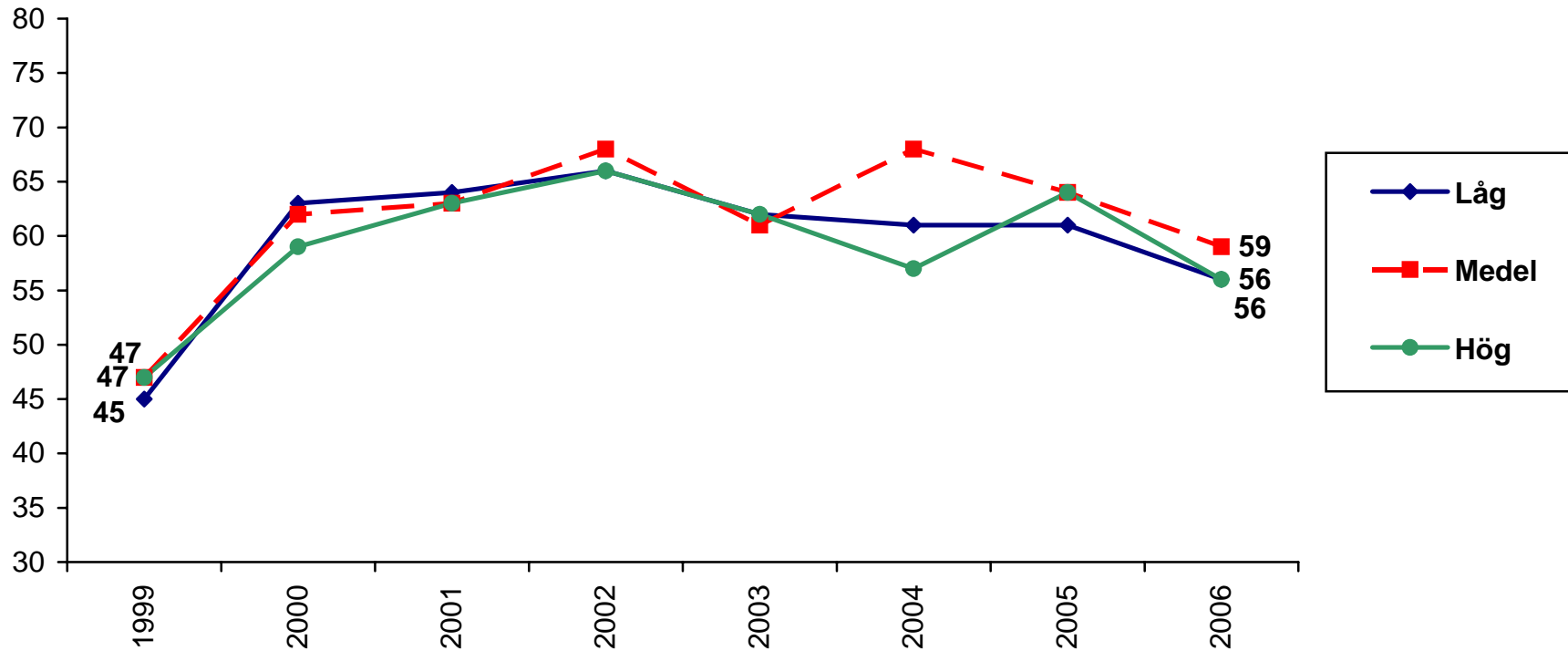

Kommentar: I procentbasen ingår samtliga som besvarat frågan om fossil-/naturgasens användning som energikälla i Sverige.

Källa: SOM-undersökningen 1999–2006. Materialet har sammanställts av Sören Holmberg och Jonas Ohlsson.

Andel som vill satsa mer/som idag på fossil-/naturgas bland medlemmar i olika fackförbund 1999–2006 (procent)

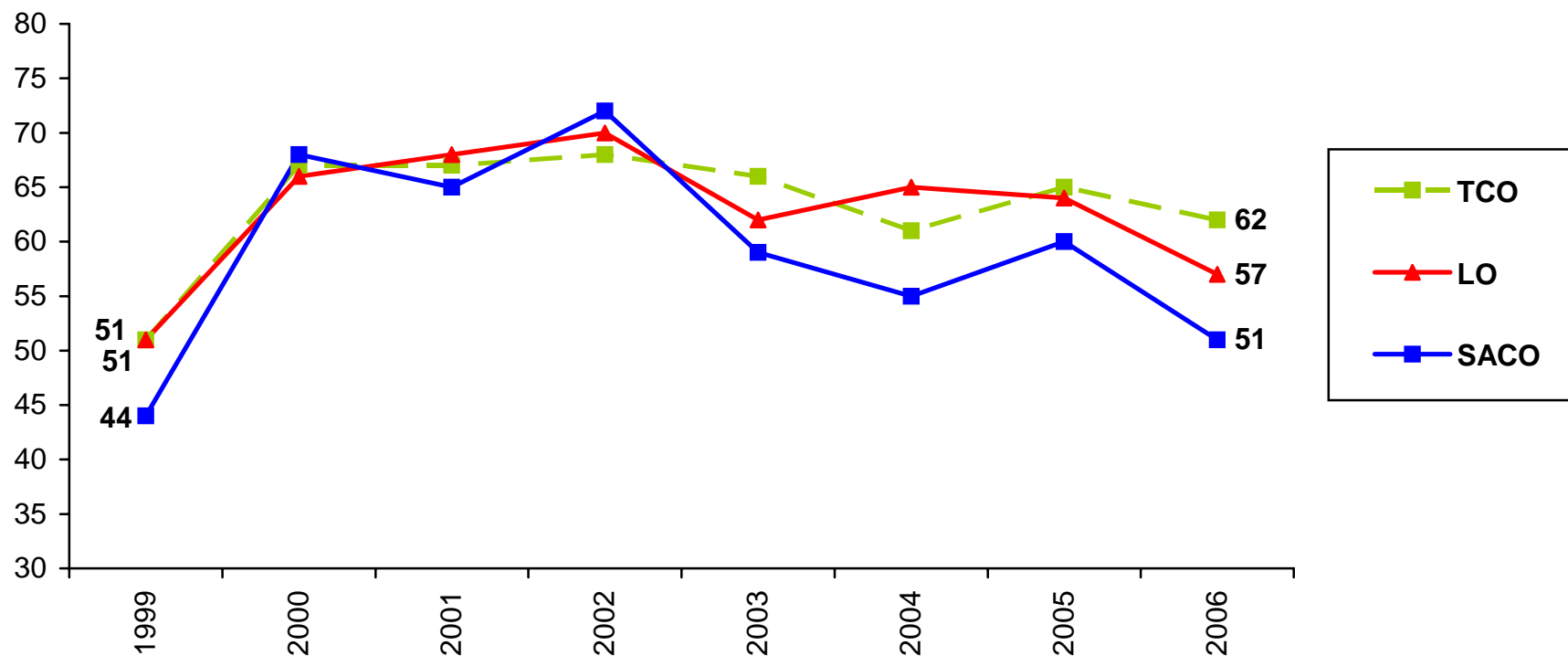

Kommentar: I procentbasen ingår samtliga som besvarat frågan om fossil-/naturgasens användning som energikälla i Sverige.

Källa: SOM-undersökningen 1999–2006. Materialet har sammanställts av Sören Holmberg och Jonas Ohlsson.

Andel som vill satsa mer/som idag på fossil-/naturgas beroende på placering på vänster-/högerskalan 1999–2006 (procent)

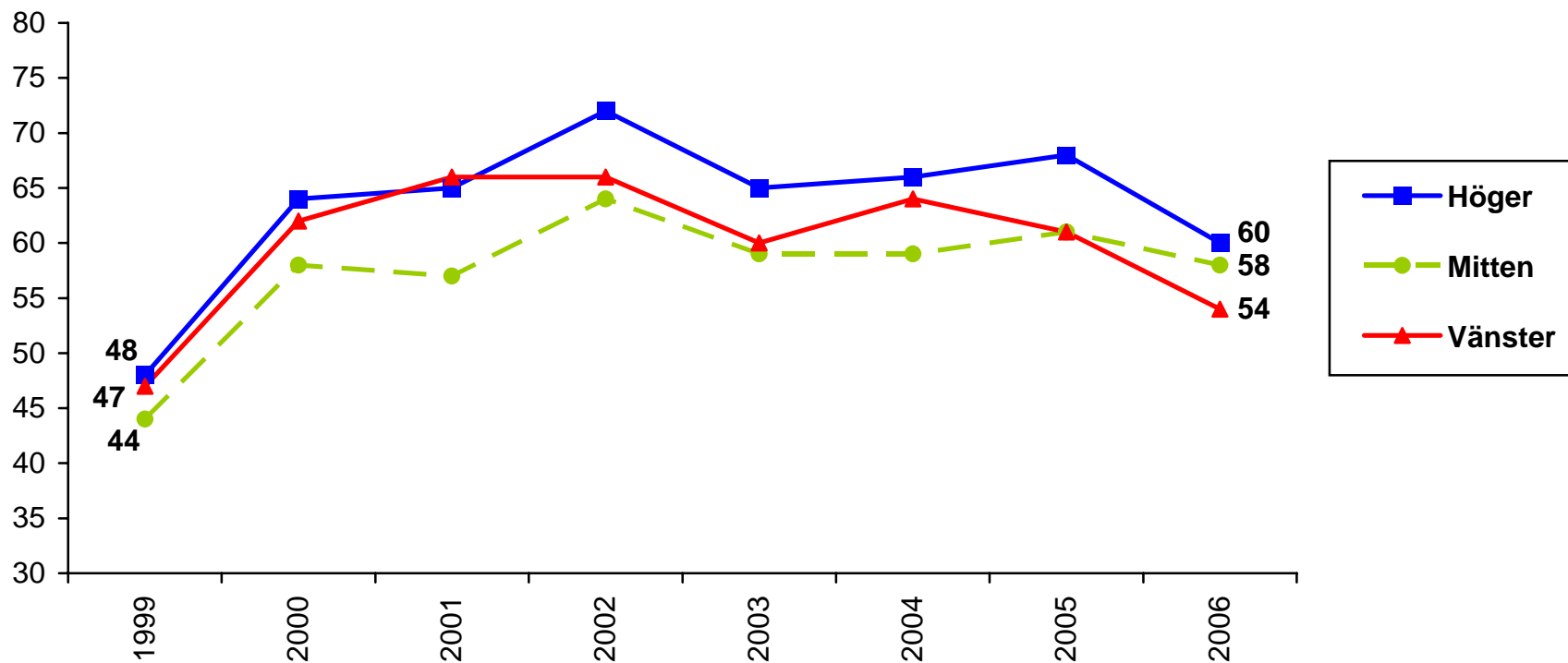

Kommentar: I procentbasen ingår samtliga som besvarat frågan om fossil-/naturgasens användning som energikälla i Sverige.

Källa: SOM-undersökningen 1999–2006. Materialet har sammanställts av Sören Holmberg och Jonas Ohlsson.

Andel som vill satsa mer/som idag på fossil-/naturgas beroende på partisympati 1999–2006 (procent)

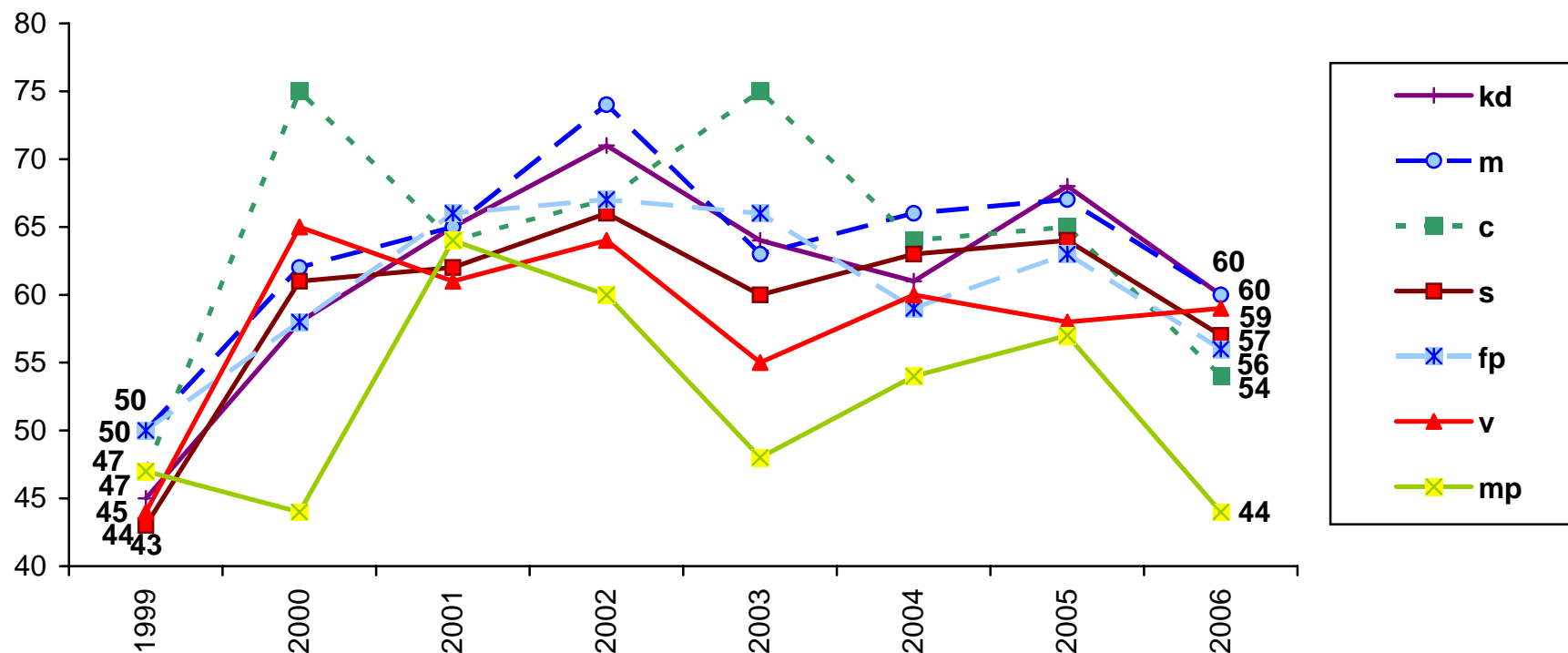

Kommentar: I procentbasen ingår samtliga som besvarat frågan om fossil-/naturgasens användning som energikälla i Sverige. Resultatet för sd-sympatisörer 2006 är 63 procent.

Källa: SOM-undersökningen 1999–2006. Materialet har sammanställts av Sören Holmberg och Jonas Ohlsson.

Energiopinionen - kol 1999–2006 (procent)

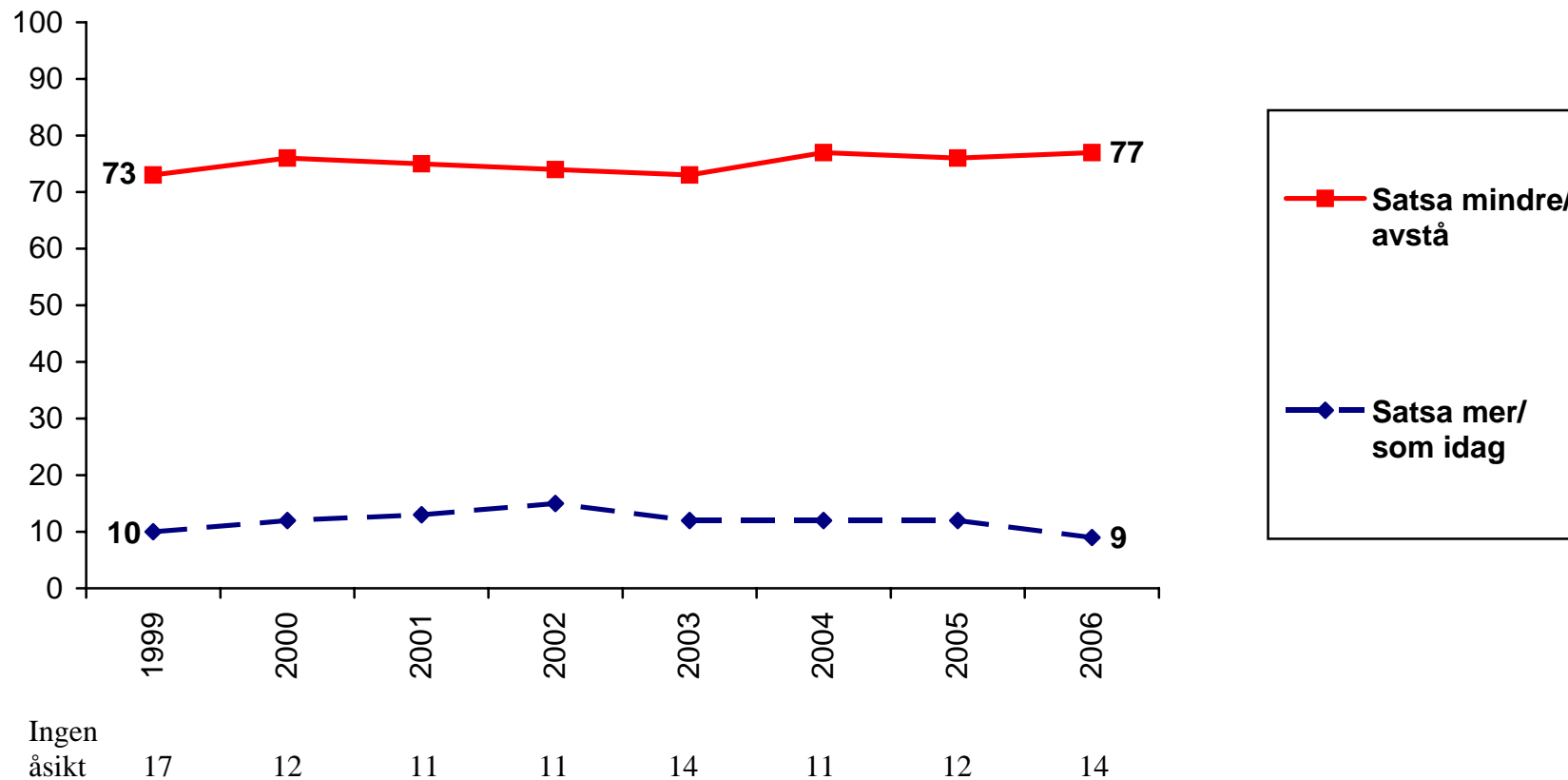

Kommentar: I procentbasen ingår samtliga som besvarat frågan om kolets användning som energikälla i Sverige.

Källa: SOM-undersökningen 1999–2006. Materialet har sammanställts av Sören Holmberg och Jonas Ohlsson.

Andel som vill satsa mer/som idag på kol bland kvinnor och män 1999–2006 (procent)

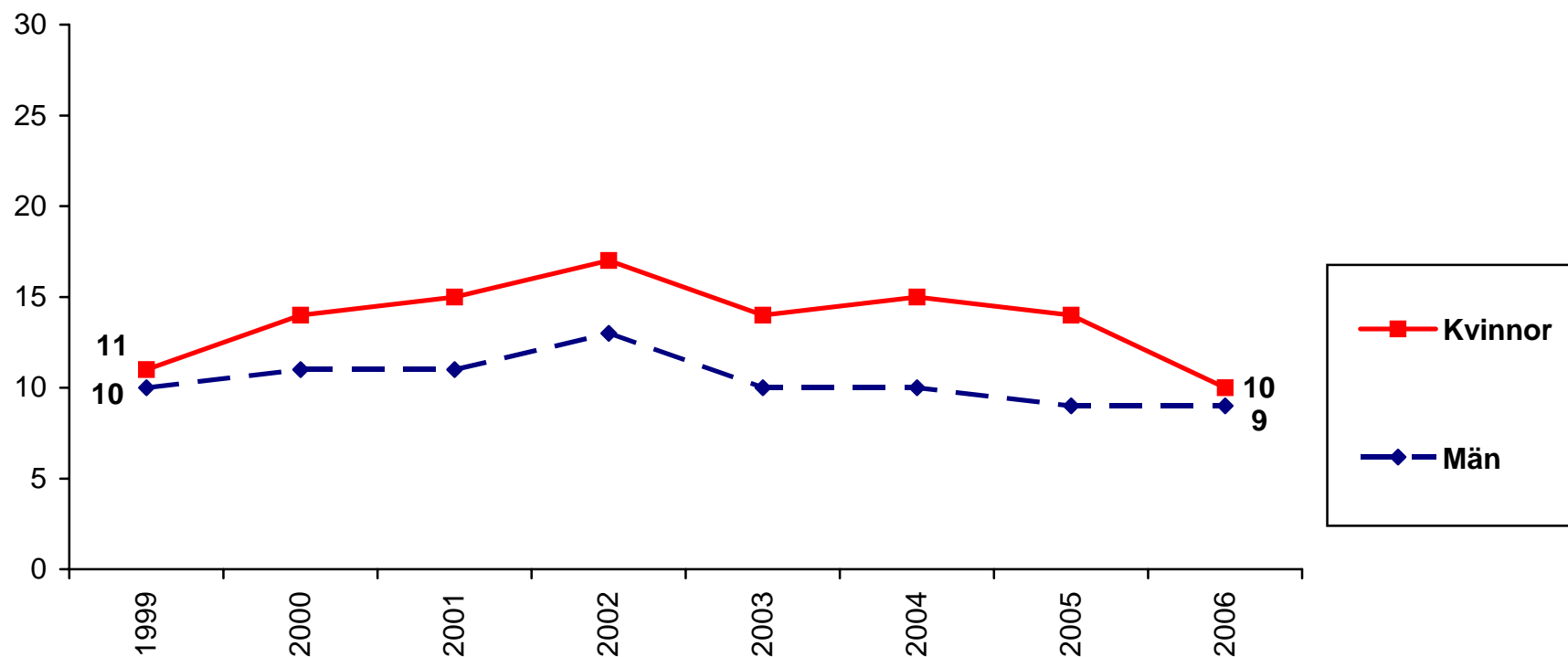

Kommentar: I procentbasen ingår samtliga som besvarat frågan om kolets användning som energikälla i Sverige.

Källa: SOM-undersökningen 1999–2006. Materialet har sammanställts av Sören Holmberg och Jonas Ohlsson.

Andel som vill satsa mer/som idag på kol i olika åldrar 1999–2006 (procent)

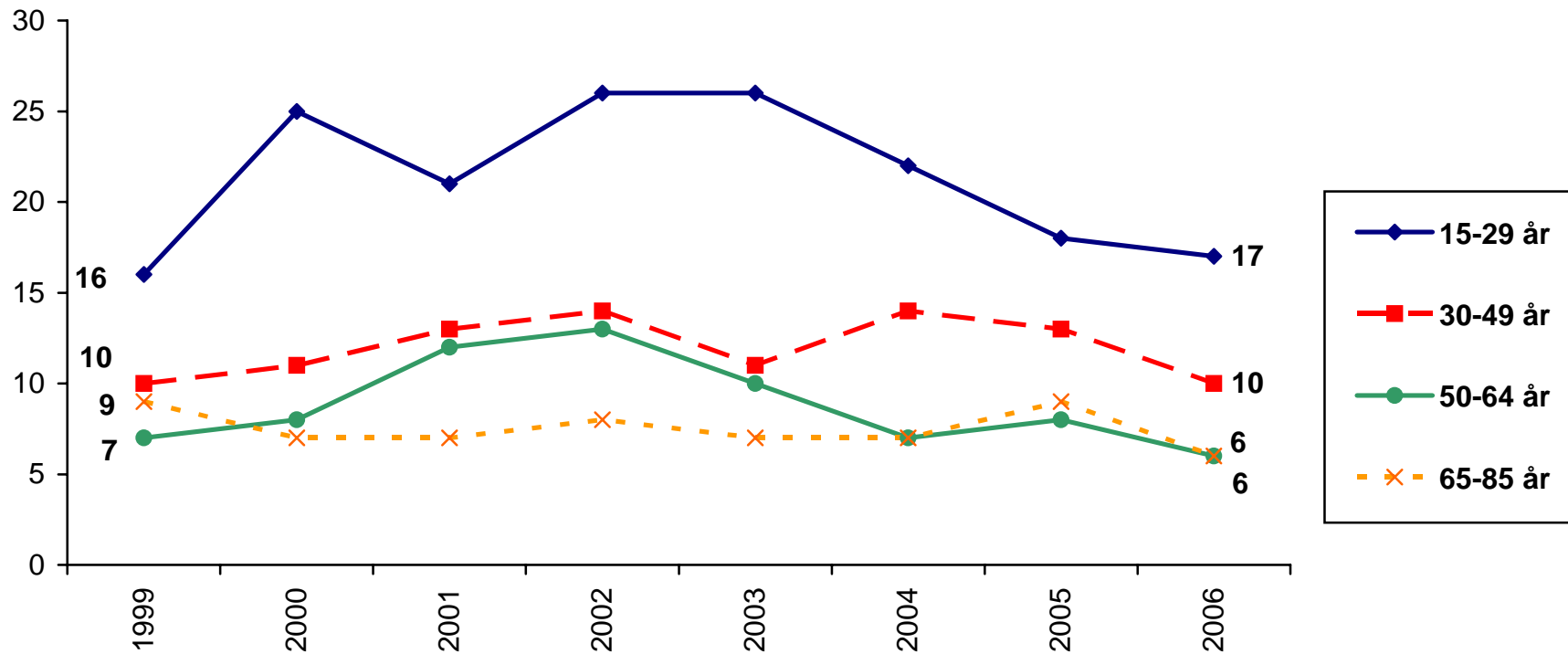

Kommentar: I procentbasen ingår samtliga som besvarat frågan om kolets användning som energikälla i Sverige.

Källa: SOM-undersökningen 1999–2006. Materialet har sammanställts av Sören Holmberg och Jonas Ohlsson.

Andel som vill satsa mer/som idag på kol beroende på utbildning 1999–2006 (procent)

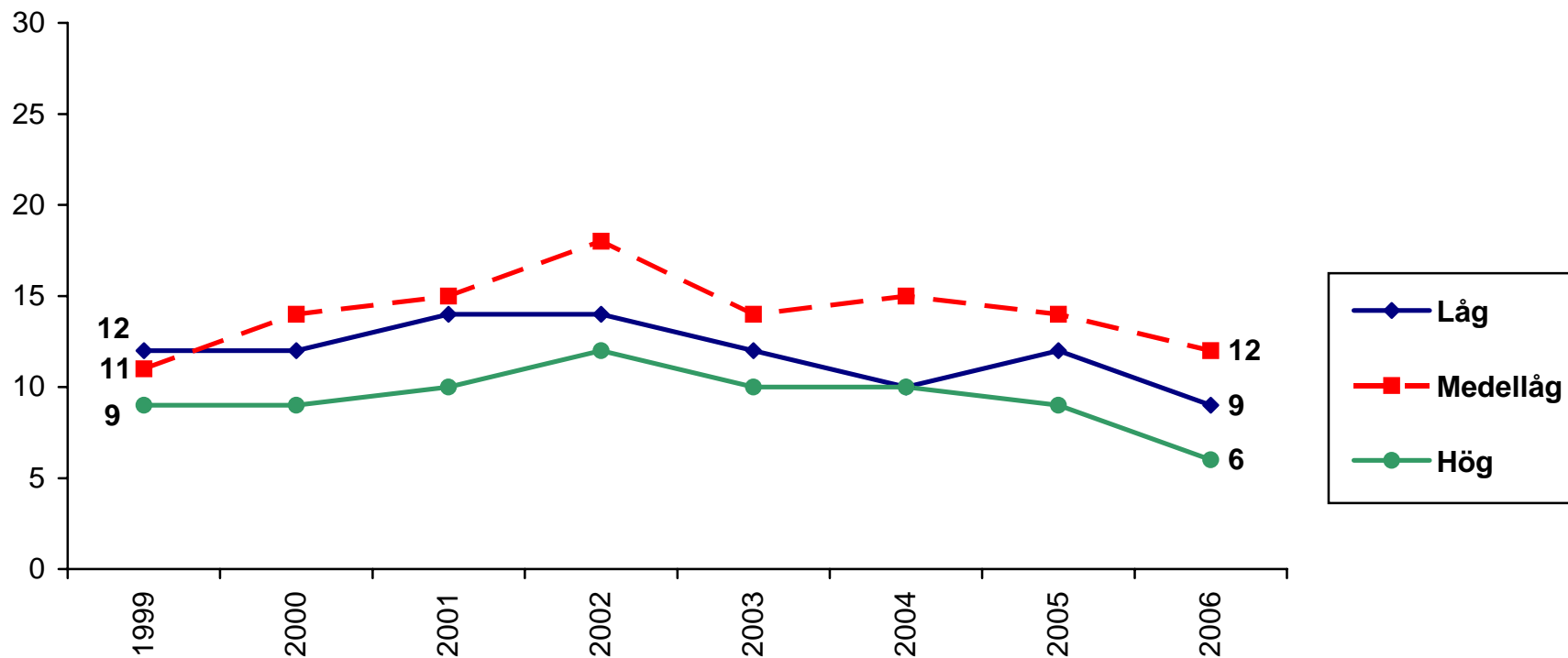

Kommentar: I procentbasen ingår samtliga som besvarat frågan om kolets användning som energikälla i Sverige.

Källa: SOM-undersökningen 1999–2006. Materialet har sammanställts av Sören Holmberg och Jonas Ohlsson.

Andel som vill satsa mer/som idag på kol bland medlemmar i olika fackförbund 1999–2006 (procent)

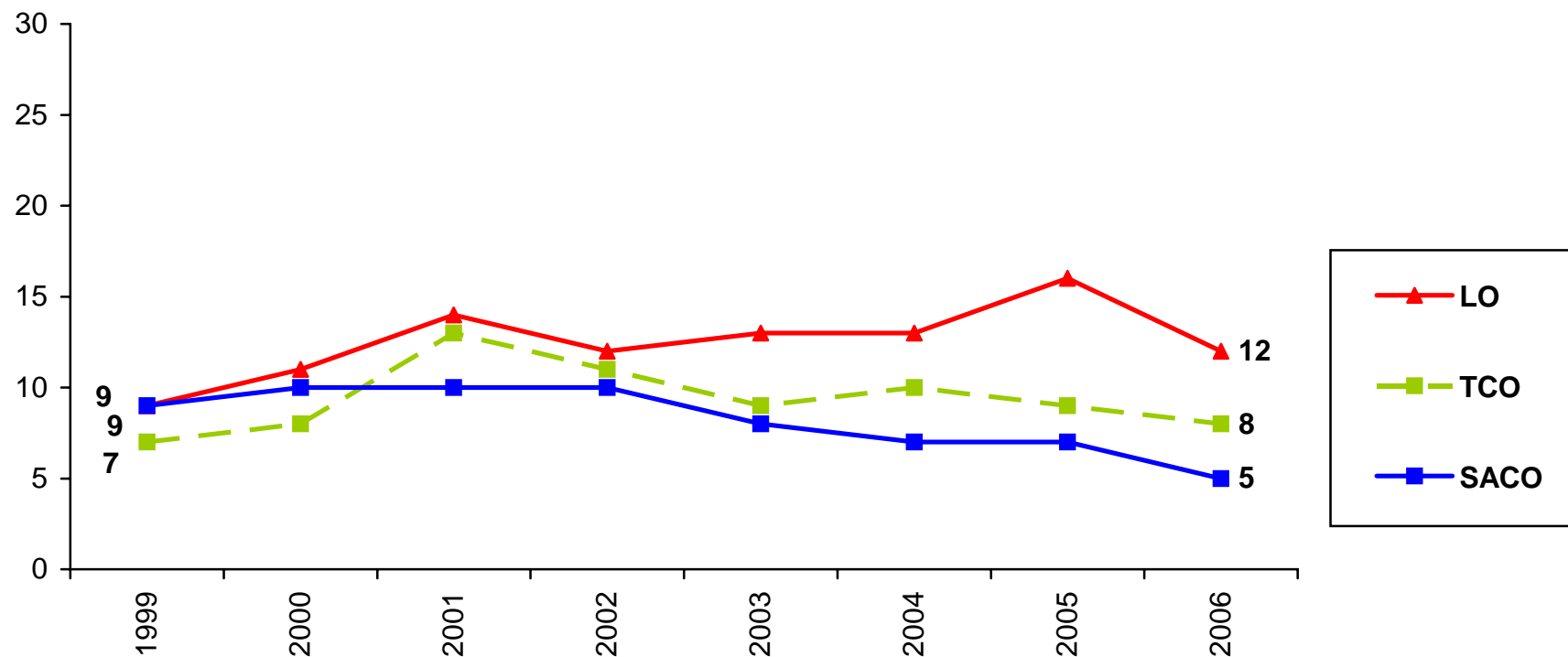

Kommentar: I procentbasen ingår samtliga som besvarat frågan om kolets användning som energikälla i Sverige.

Källa: SOM-undersökningen 1999–2006. Materialet har sammanställts av Sören Holmberg och Jonas Ohlsson.

Andel som vill satsa mer/som idag på kol beroende på placering på vänster-/högerskalan 1999–2006 (procent)

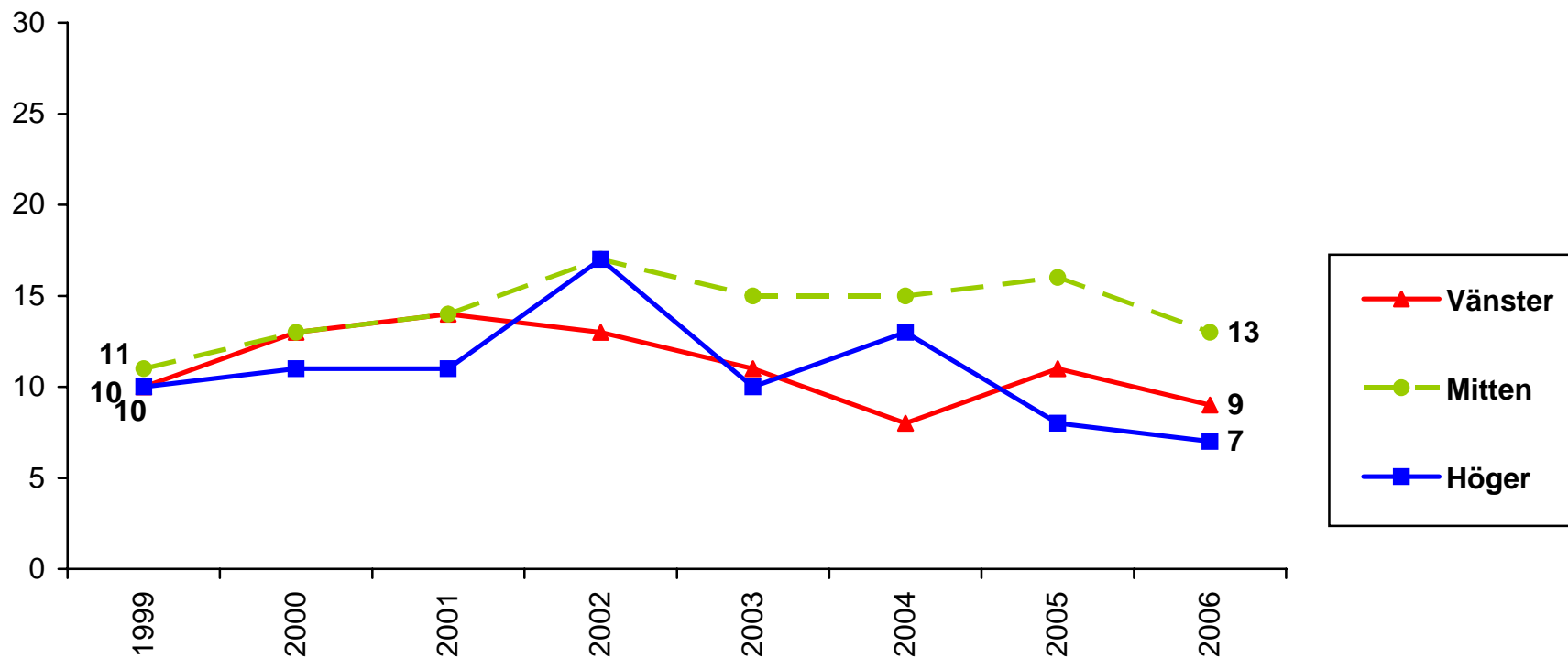

Kommentar: I procentbasen ingår samtliga som besvarat frågan om kolets användning som energikälla i Sverige.

Källa: SOM-undersökningen 1999–2006. Materialet har sammanställts av Sören Holmberg och Jonas Ohlsson.

Andel som vill satsa mer/som idag på kol beroende på partisympati 1999–2006 (procent)

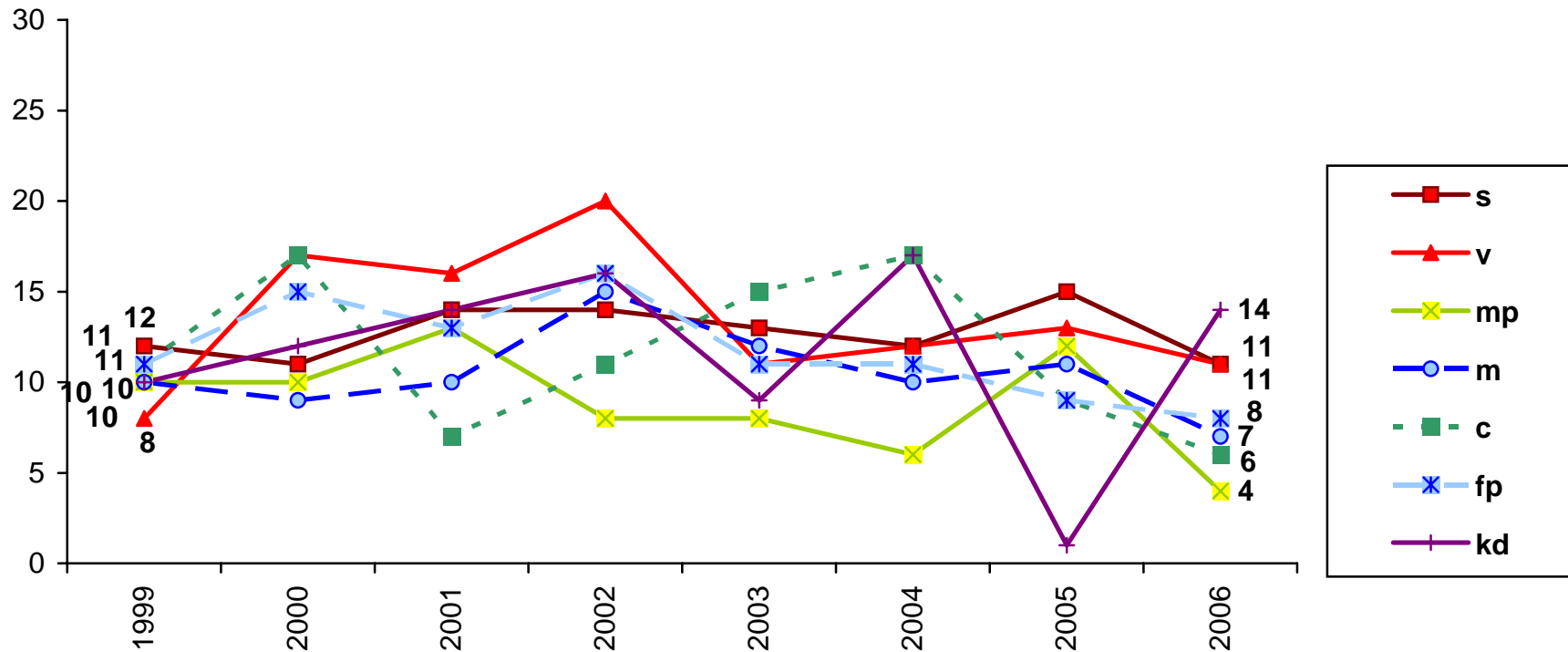

Kommentar: I procentbasen ingår samtliga som besvarat frågan om kolets användning som energikälla i Sverige. Resultatet för sd-sympatisörer 2006 är 19 procent.

Källa: SOM-undersökningen 1999–2006. Materialet har sammanställts av Sören Holmberg och Jonas Ohlsson.

Energiopinionen - olja 1999–2007 (procent)

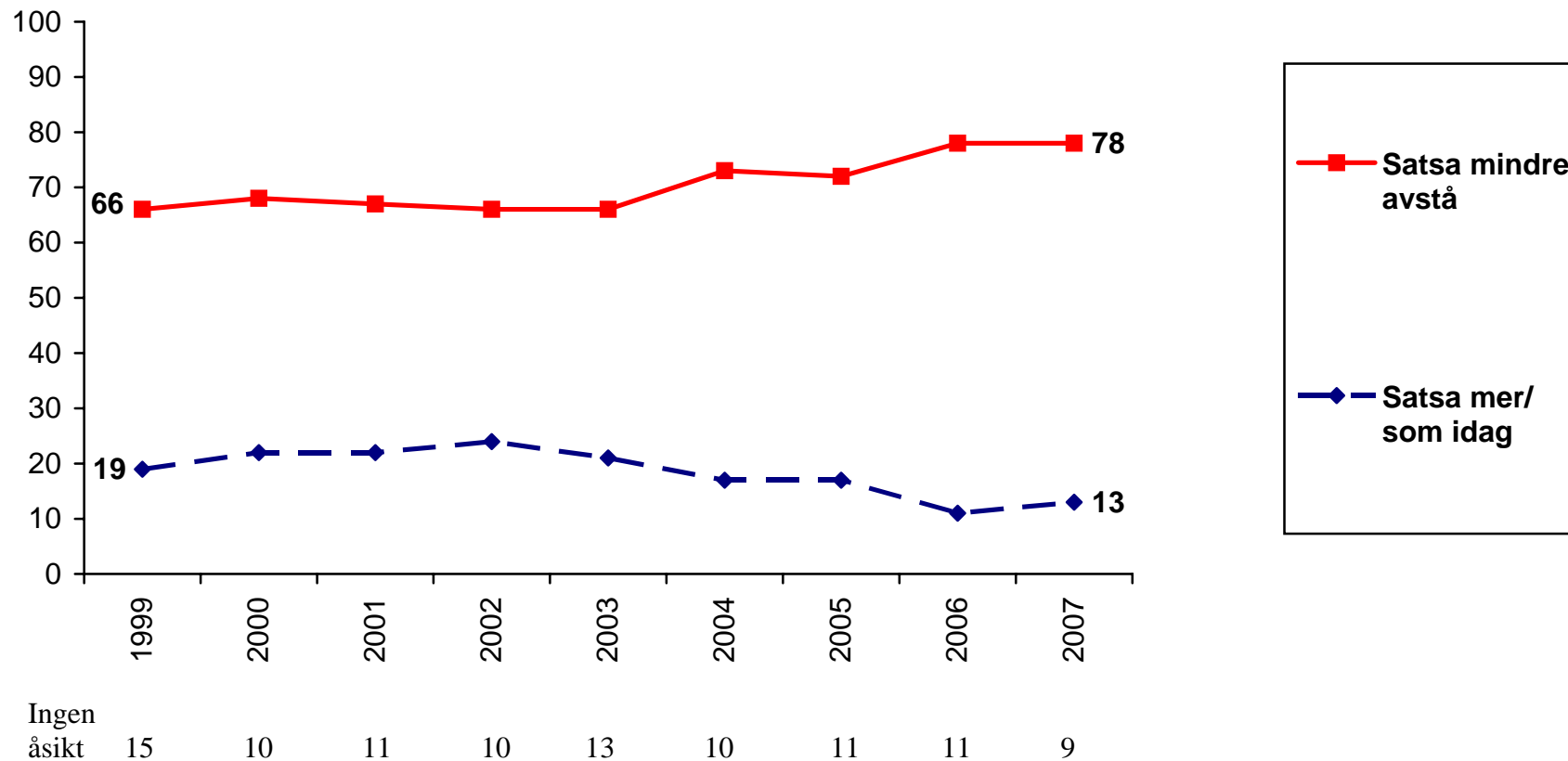

Kommentar: I procentbasen ingår samtliga som besvarat frågan om oljans användning som energikälla i Sverige.

Källa: SOM-undersökningen 1999–2007. Materialet har sammanställts av Sören Holmberg och Jonas Ohlsson.

Andel som vill satsa mer/som idag på olja bland kvinnor och män 1999–2007 (procent)

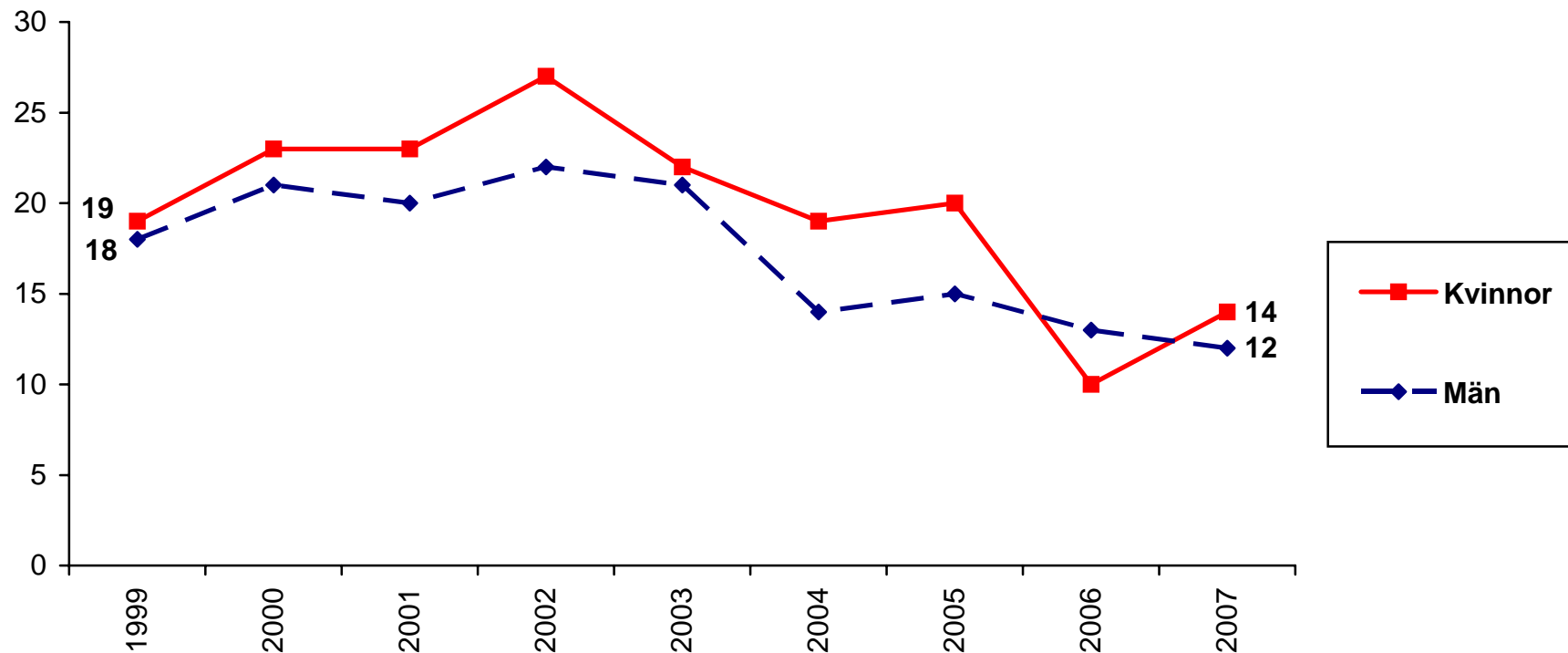

Kommentar: I procentbasen ingår samtliga som besvarat frågan om oljans användning som energikälla i Sverige.

Källa: SOM-undersökningen 1999–2007. Materialet har sammanställts av Sören Holmberg och Jonas Ohlsson.

Andel som vill satsa mer/som idag på olja i olika åldrar 1999–2007 (procent)

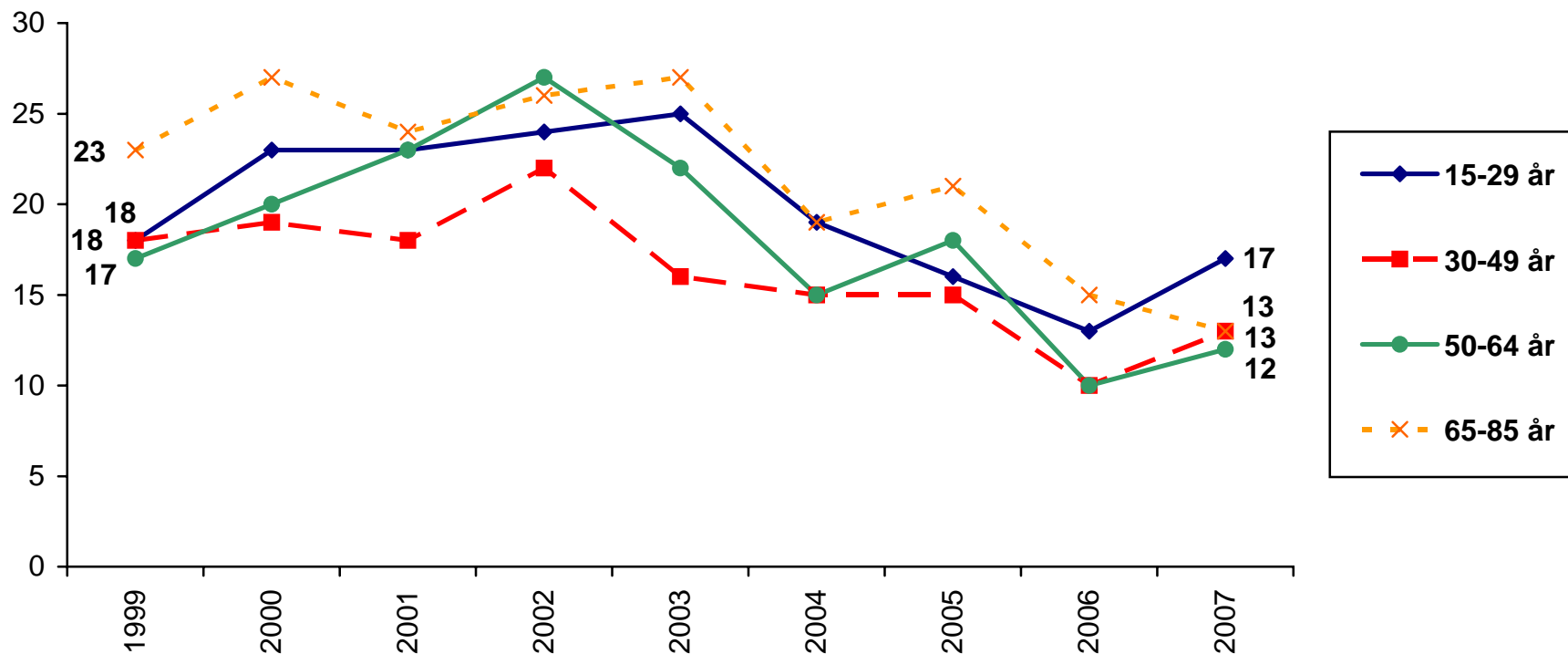

Kommentar: I procentbasen ingår samtliga som besvarat frågan om oljans användning som energikälla i Sverige.

Källa: SOM-undersökningen 1999–2007. Materialet har sammanställts av Sören Holmberg och Jonas Ohlsson.

Andel som vill satsa mer/som idag på olja beroende på utbildning 1999–2007 (procent)

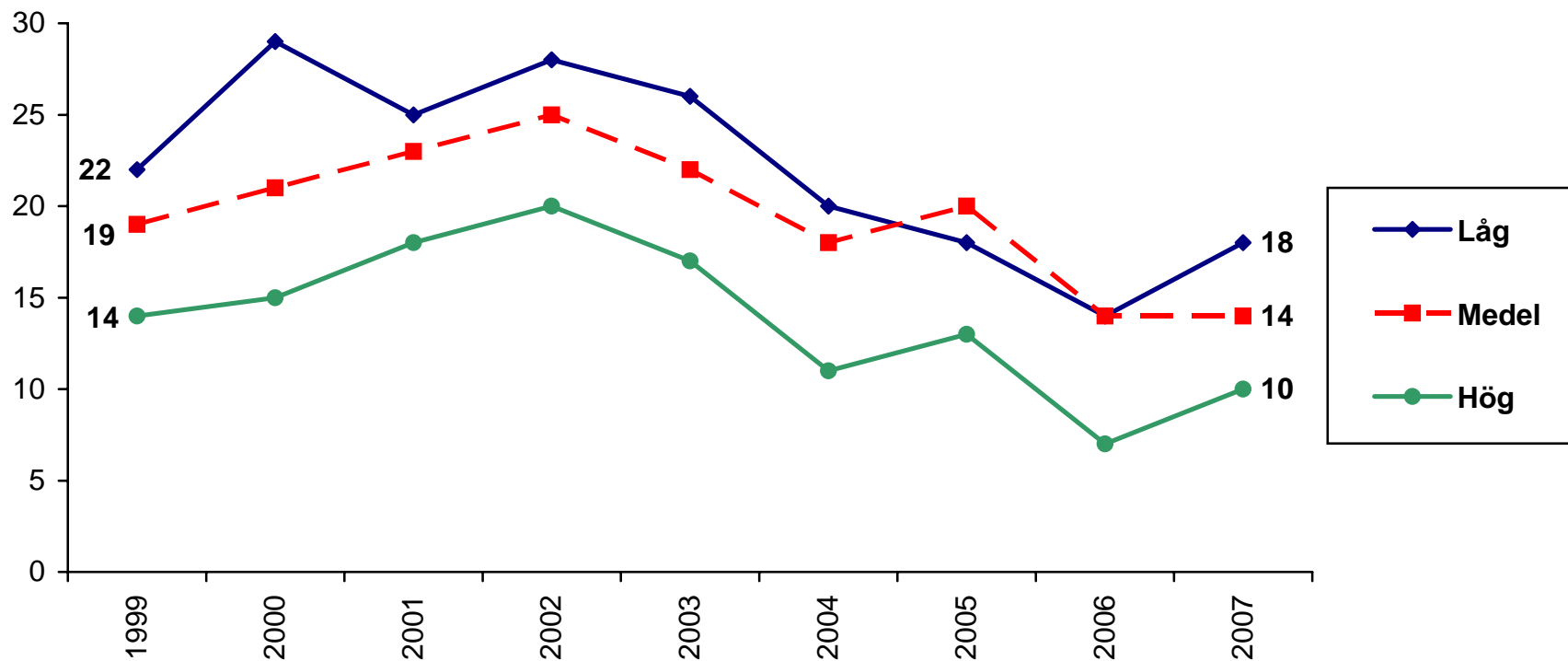

Kommentar: I procentbasen ingår samtliga som besvarat frågan om oljans användning som energikälla i Sverige.

Källa: SOM-undersökningen 1999–2007. Materialet har sammanställts av Sören Holmberg och Jonas Ohlsson.

Andel som vill satsa mer/som idag på olja bland medlemmar i olika fackförbund 1999–2007 (procent)

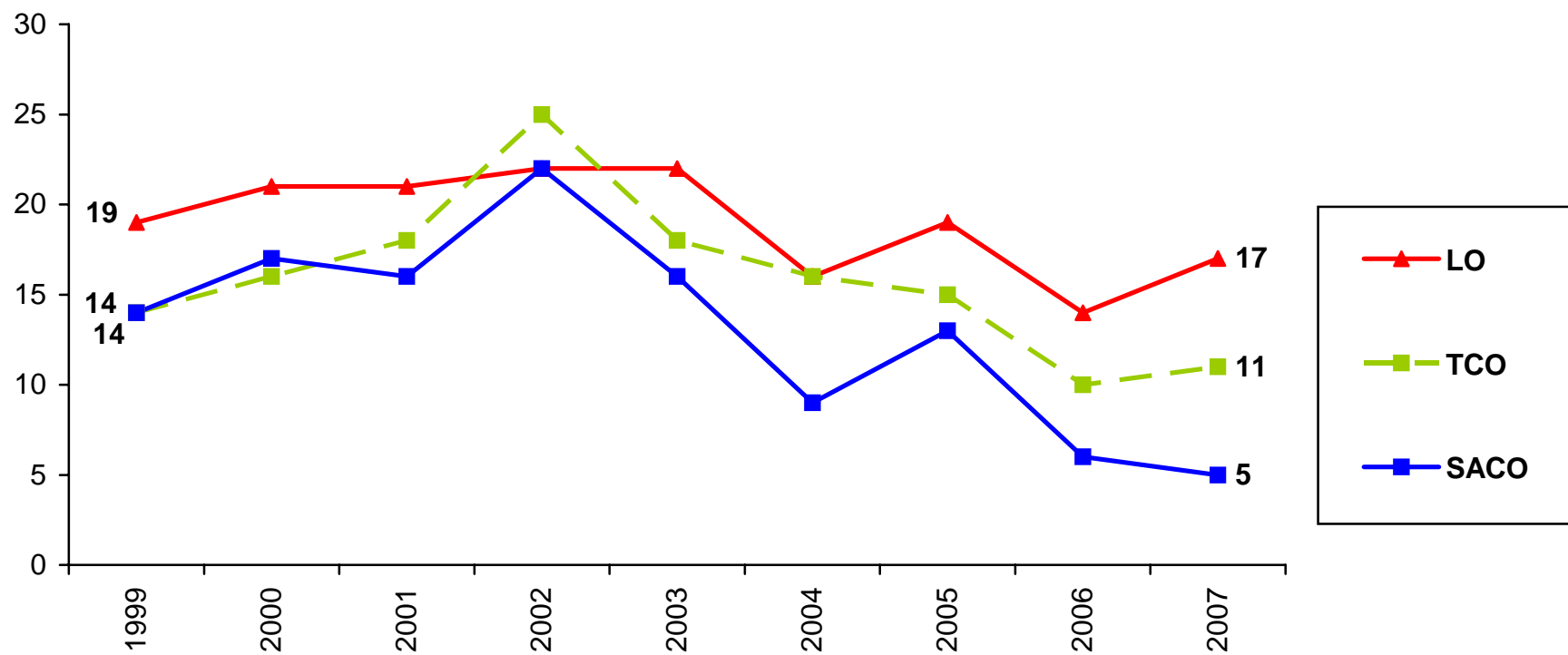

Kommentar: I procentbasen ingår samtliga som besvarat frågan om oljans användning som energikälla i Sverige.

Källa: SOM-undersökningen 1999–2007. Materialet har sammanställts av Sören Holmberg och Jonas Ohlsson.

Andel som vill satsa mer/som idag på olja beroende på placering på vänster-/högerskalan
1999–2007 (procent)

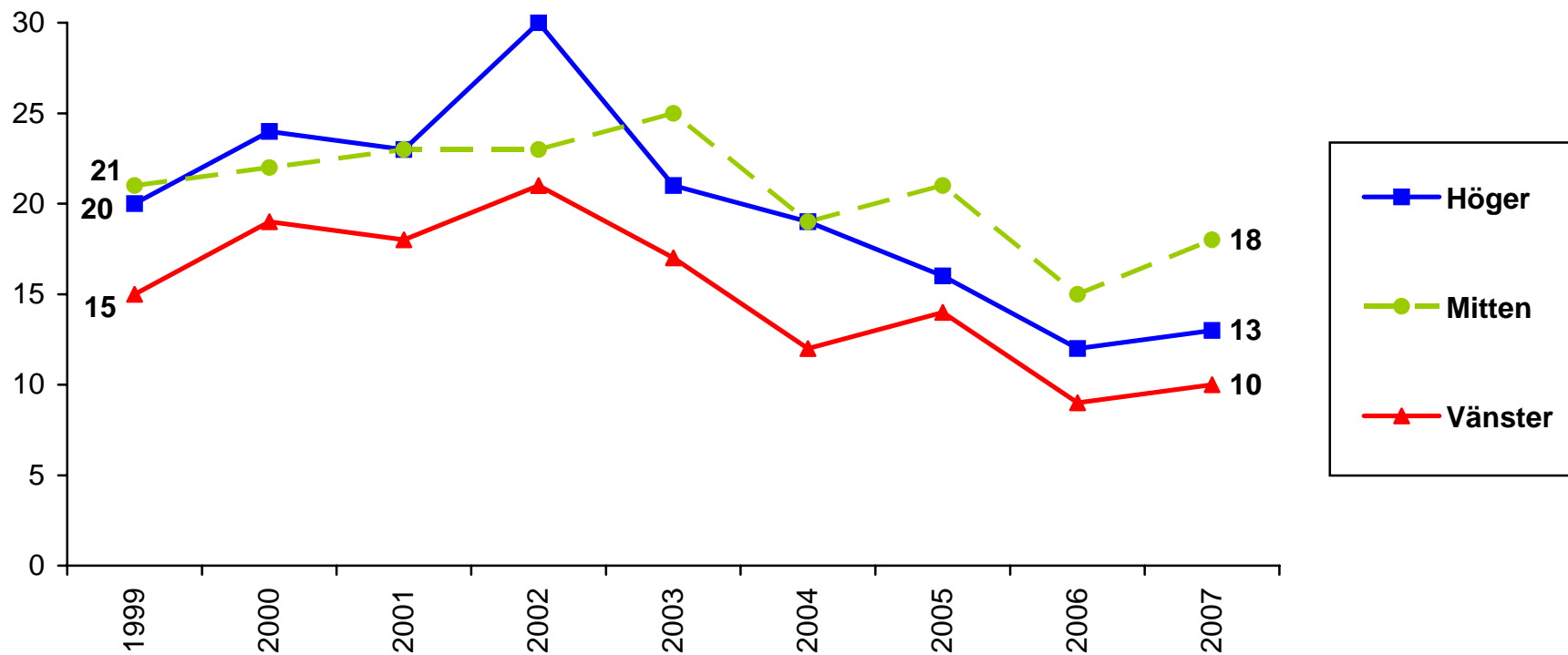

Kommentar: I procentbasen ingår samtliga som besvarat frågan om oljans användning som energikälla i Sverige.
Källa: SOM-undersökningen 1999–2007. Materialet har sammanställts av Sören Holmberg och Jonas Ohlsson.

Andel som vill satsa mer/som idag på olja beroende på partisympati 1999–2007 (procent)

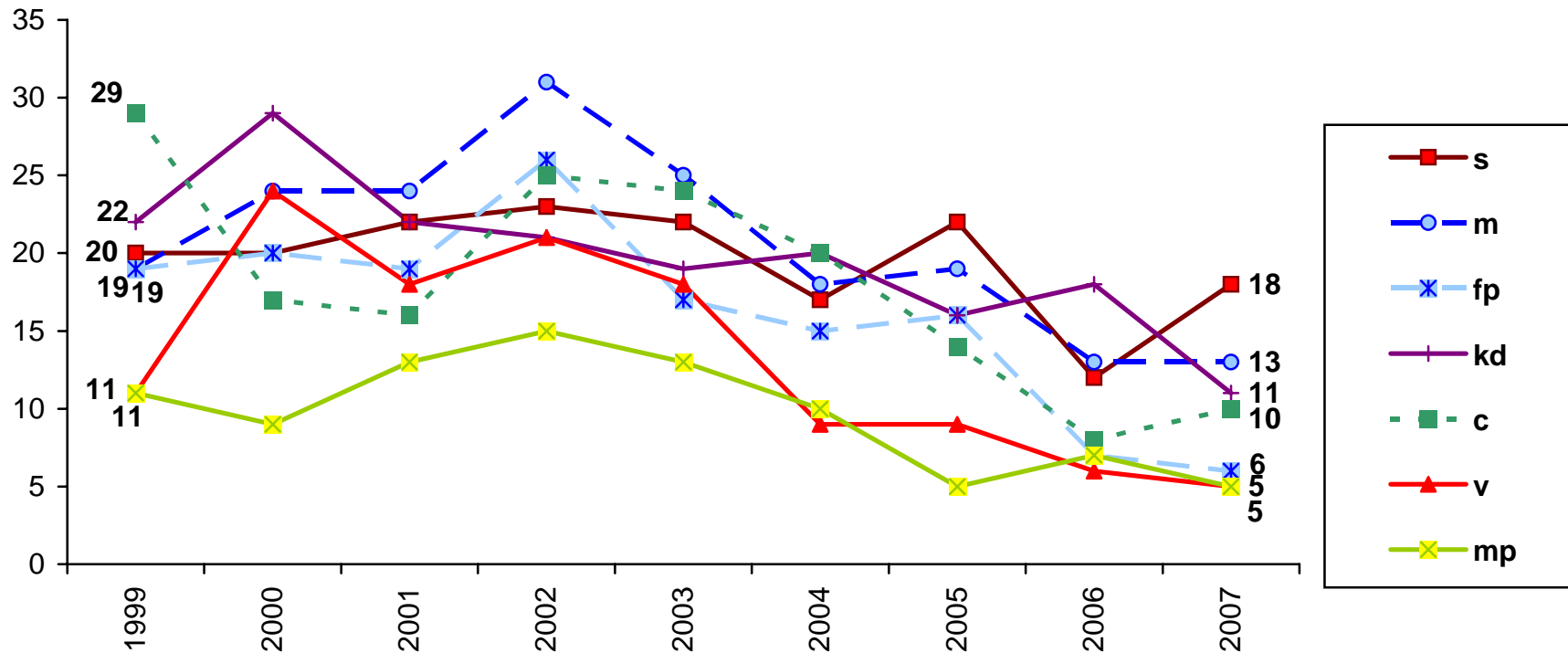

Kommentar: I procentbasen ingår samtliga som besvarat frågan om oljans användning som energikälla i Sverige. Resultatet för sd-sympatisörer 2007 är 15 procent.

Källa: SOM-undersökningen 1999–2007. Materialet har sammanställts av Sören Holmberg och Jonas Ohlsson.

SOM-INSTITUTET

samhälle opinion massmedia

GÖTEBORGS UNIVERSITET

www.som.gu.se