

SOM-rapport nr 2009:3

S O M

Åsikter om EU-medlemskapets konsekvenser

1997–2008

Sören Holmberg

SOM-INSTITUTET
samhälle opinion massmedia

s
a
m
h
ä
l
l
e
o
p
i
n
i
o
n
m
a
s
s
m
e
d
i
a

Information om den nationella SOM-undersökningen

SOM-institutet vid Göteborgs universitet genomför varje höst sedan 1986 en nationell frågeundersökning – *Riks-SOM* – i syfte att kartlägga den svenska allmänhetens vanor och attityder på temat samhälle, politik och medier (förkortningen SOM står för Samhälle Opinion Massmedia). Data samlas in via postala enkäter, och varje undersökning genomförs under i huvudsak samma förutsättningar för att resultaten från de olika åren ska vara jämförbara.

SOM-institutet är ett samarbete mellan tre forskningsenheter vid Göteborgs universitet: Institutionen för journalistik och masskommunikation (JMG), Statsvetenskapliga institutionen samt Centrum för forskning om offentlig sektor (CEFOS). En rad forskningsprojekt medverkar i Riks-SOM-undersökningen – flertalet med förankring i någon av dessa tre institutioner, men även externa projekt deltar regelbundet.

Resultaten från Riks-SOM-undersökningarna redovisas i årliga publikationer där de medverkande forskarna presenterar analyser baserade på de senaste resultaten, med fokus, där det är möjligt, på långsiktiga opinions- och medietrender. Information om Riks-SOM-undersökningen 2008 finns publicerad i Nilsson, Åsa (2009/kommande) "Den nationella SOM-undersökningen 2008", i Holmberg, Sören & Lennart Weibull (red.) *Svensk höst*. SOM-institutet, Göteborgs universitet, Göteborg.

Undersökningens uppläggning

Riks-SOM-undersökningen har sedan starten 1986 genomförts i form av en postenkät som går ut till ett systematiskt sannolikhetsurval av Sveriges befolkning. Från och med 2000 års undersökning är åldersintervallet 15–85 år.¹ Utländska medborgare har ingått i urvalet sedan 1992 (se tabell 1).

Omfattningen av undersökningen har ökat efterhand både vad gäller antalet frågor och antalet svarspersoner. Från och med 1998 utgör Riks-SOM-undersökningen i själva verket två parallella riksrepresentativa delundersökningar, vilka alltsedan 2000 års undersökning har baserats på ett urval om vardera 3 000 personer, dvs. totalt 6 000 personer. Datainsamlingen för de båda formuläerna genomförs under identiska förutsättningar. I Riks-SOM I är frågornas tonvikt på politik och samhälle, medan Riks-SOM II har tonvikt på frågor om medier, kultur och livsstil. Ungefär en fjärdedel av frågorna är gemensamma för bägge formuläerna.

Fältarbetet för *Riks-SOM* följer i huvudsak samma upplägg år från år. Huvuddelen av datainsamlingsarbetet genomförs under hösten. Enkäten skickas ut i slutet av september månad. Under resterande del av fältperioden genomförs successivt en serie påminnelseinsatser postalt och per telefon. Fältarbetet avslutas senast under januari/februari månad. Redan vid novembers utgång har i allmänhet drygt 90 procent av dem som slutligen kommer att medverka skickat tillbaka sin enkät.

¹ I undersökningarna 1992–1999 var åldersintervallet 15–80 år; 1986–1991: 15–75 år.

Tabell 1 Riks-SOM-undersökningarnas upplägg 1986–2008

År	Urvalsmetod	Antal formulär	Total urvalsstorlek	Medborgarskap	Åldrar
1986	Systematiskt sannolikhetsurval	1	2 500	Både sv. & utl.	15–75 år
1987–1998	"	"	"	Endast sv.	"
1989	"	"	"	Både sv. & utl.	"
1990–1991	"	"	"	Endast sv.	"
1992–1995	"	"	2 800	Både sv. & utl.	15–80 år
1996	"	"	2 841 ¹	"	"
1997	"	"	2 800	"	"
1998	"	2	5 600	"	16–80 år ²
1999	"	"	"	"	15–80 år
2000–2005	"	"	6 000	"	15–85 år
2006	"	"	6 050 ³	"	"
2007	"	"	6 000	"	"
2008	Systematiskt sannolikhetsurval	2	6 000	Både sv. & utl.	15–85 år

Kommentar: ¹Gruppen 15-åringar var av misstag inte inkluderade i det ursprungliga urvalet utan tillfördes i efterhand undersökningens första urval om 2 800 personer. ²Gruppen 15-åringar var av misstag inte inkluderade i urvalet. ³Det ursprungliga urvalet om 6 000 personer utökades med 50 personer ur spärregistret *NIX adressat*, felaktigt exkluderade ur det ursprungliga urvalet.

Svarsfrekvens och bortfall

SOM-undersökningarna har sedan starten 1986 haft en relativt hög svarsfrekvens. För samhällsvetenskapliga postenkäter har svarsfrekvensen tidigare brukat ligga på mellan 60 och 70 procent, men det har under senare år blivit svårare att nå dessa nivåer. Figur ett illustrerar förändringen i svarsmönster för Riks-SOM-undersökningen år 1986–2008.

Figur 1 Svarsfrekvens i Riks-SOM-undersökningen 1986–2008 (nettoprocent)

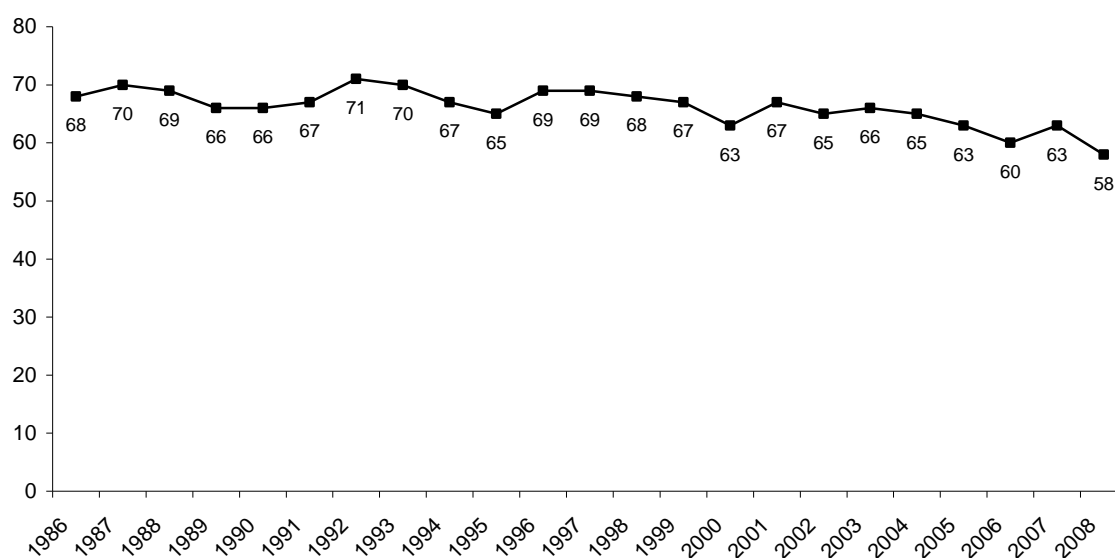

Svarsfrekvensen (netto) för den senaste SOM-undersökningen 2008 är 58 procent; 57 procent för Riks-I och 59 procent för Riks-II (se tabell 2).

Tabell 2 Svarande och bortfall i Riks-SOM-undersökningen 2008

	Riks-SOM I	Riks-SOM II	Totalt
Ursprungligt urval (brutto)	3 000	3 000	6 000
Bortdefinierade (naturligt bortfall)	218	202	420
Nettourval	2 782	2 798	5 580
Antal svarsvägrare/ej anträffade	1 184	1 137	2 321
Antal svarande	1 598	1 661	3 259
Svarsfrekvens (netto)	57%	59%	58%

Kommentar: Med naturligt bortfall avses adress okänd, avflyttad; sjuk, institutionell vård; bortrest under fältperioden, studier/militärtjänstgöring på annan ort; ej svensktalande, ej kommunicerbar; bosatt/studerar/arbetar utomlands; förståndshandikappad; avliden.

De jämförelser som gjorts mellan svarspersonernas socioekonomiska sammansättning och befolkningens visar att Riks-SOM-undersökningens respondenter sammantaget speglar Sveriges befolkning mycket väl.

Åsikt om EU-medlemskapets konsekvenser inom olika samhällsområden 2008 (procent och konsekvensbalans)

Fråga: ”Vad anser du att medlemskapet i EU hittills inneburit för Sverige inom följande områden?”

	Stor förbättring	Viss förbättring	Varken förbättring eller försämring	Viss försämring	Stor försämring	Ingen uppfattning	Summa procent	Konsekvens- balans	Antal svar
Högre utbildning/forskning	3	24	33	3	2	35	100	+22	1 520
Företagens villkor	2	25	31	6	2	34	100	+19	1 522
Miljön	2	25	40	10	2	21	100	+15	1 535
Sysselsättningen	2	18	41	11	4	24	100	+5	1 519
Jordbruket	4	22	23	18	6	27	100	+2	1 519
Brottsbekämpningen	2	19	36	11	8	24	100	+2	1 524
Jämställdheten	1	9	57	7	2	24	100	+1	1 523
Ekonomi	2	17	36	17	6	22	100	-4	1 522
Alkoholpolitiken	2	13	37	15	10	23	100	-10	1 531
Den sociala tryggheten	1	6	49	14	6	24	100	-13	1 518
Prisnivån på livsmedel	2	18	25	25	11	19	100	-16	1 529
Invandrare och flyktingar	1	8	36	17	10	28	100	-18	1 528

Kommentar: Samtliga personer som har besvarat intervjufrågorna ingår i procentbasen. Konsekvensbalansen anger andelen som anser att EU-medlemskapet har inneburit stor eller viss förbättring minus andelen som anser att EU-medlemskapet har inneburit stor eller viss försämring inom respektive område.

Data: Riks-SOM-undersökningen 2008. **Huvudforskare:** Sören Holmberg, tfn: 031-786 12 27, e-post: soren.holmberg@pol.gu.se

All data bearbetad av Jonas Ohlsson, SOM-institutet, Göteborgs universitet.

Åsikt om EU-medlemskapets konsekvenser inom olika områden 1997–2008 (konsekvensbalans)

Fråga: ”Vad anser du att medlemskapet i EU hittills inneburit för Sverige inom följande områden?”

	1997	1998	1999	2000	2001	2002	2003	2004	2005	2006	2007	2008
Högre utbildning/forskning	-	23	21	22	19	16	-	-	17	18	16	22
Möjligheten att påverka i EU	11	6	9	4	4	9	-	-	-	-	19	-
Företagens villkor*	32	20	17	26	9	13	13	-	6	12	-	19
Miljön	-14	-11	-10	-8	-6	-5	2	-	1	3	14	15
Den militära säkerheten	10	7	0	6	6	11	6	-	-	-	14	-
Sysselsättningen	-19	-15	-2	7	-3	-4	-6	-	-21	-8	14	5
Brottsbekämpningen	-35	-22	-23	-20	-14	-5	-13	-	-8	-2	-	2
Jordbruket	-9	-26	-32	-29	-19	-8	-4	-	-17	-10	-	2
Jämställdheten	-9	-8	-3	-5	-7	-6	-	-	-	-	5	1
Ekonomi	-20	-19	-8	-4	-15	-16	-9	-	-14	-3	4	-4
Alkoholpolitiken	-	-	-	-	-	-	-	-	-16	-10	-11	-10
Sociala tryggheten	-28	-19	-16	-19	-15	-15	-	-	-	-	-9	-13
Prisnivån på livsmedel	10	16	15	12	1	-8	-2	-	25	21	6	-16
Invandrare och flyktingar	-	-	-9	-12	-18	-22	-	-	-22	-18	-16	-18
Den nationella självständigheten	-49	-48	-46	-49	-44	-41	-	-	-	-	-37	-

Kommentar: Samtliga personer som har besvarat intervjufrågorna (c:a 1 520–1 700 genom åren) ingår i procentbasen. Konsekvensbalansen anger andelen som anser att EU-medlemskapet har inneburit stor eller viss förbättring minus andelen som anser att EU-medlemskapet har inneburit stor eller viss försämring inom respektive område. Året 1997 innehöll enkätfrågan inget explicit ingen uppfattning-alternativ. * Företagens konkurrensmöjligheter 1997–2002

Data: Riks-SOM-undersökningen 1997–2008. *Huvudforskare:* Sören Holmberg, tfn: 031–786 12 27, e-post: soren.holmberg@pol.gu.se

Data bearbetad av Jonas Ohlsson, SOM-institutet, Göteborgs universitet.

Andel som anser att EU-medlemskapet har inneburit stor eller viss förbättring inom olika områden 1997–2008 (procent)

Fråga: ”Vad anser du att medlemskapet i EU hittills inneburit för Sverige inom följande områden?”

	1997	1998	1999	2000	2001	2002	2003	2004	2005	2006	2007	2008
Prisnivån på livsmedel	35	36	34	30	24	19	20	-	41	35	27	20
Högre utbildning/forskning	-	28	26	25	23	22	-	-	23	22	20	27
Möjligheten att påverka i EU	34	31	30	29	26	29	-	-	-	-	34	-
Företagens villkor*	43	32	28	34	23	25	23	-	20	22	-	27
Den militära säkerheten	20	18	16	20	21	23	19	-	-	-	24	-
Miljön	12	10	11	12	13	12	17	-	18	19	23	27
Jämställdheten	6	5	7	6	6	5	-	-	-	-	13	10
Brottsbekämpningen	7	10	8	8	13	18	14	-	16	18	-	21
Ekonomi	16	15	19	21	15	13	17	-	17	20	23	19
Sociala tryggheten	3	3	4	3	4	4	-	-	-	-	8	7
Sysselsättningen	10	12	15	19	14	13	12	-	9	12	24	20
Alkoholpolitiken	-	-	-	-	-	-	-	-	19	17	16	15
Jordbruket	27	16	12	16	16	21	24	-	19	20	-	26
Invandrare och flyktingar	-	-	6	6	6	5	-	-	7	8	7	9
Den nationella självständigheten	3	2	3	2	3	3	-	-	-	-	5	-

Kommentar: Samtliga personer som besvarat frågorna (inklusive svaret ”ingen uppfattning”) ingår i procentbasen. Året 1997 innehöll enkätfrågan inget explicit ingen uppfattning-alternativ. * Företagens konkurrensmöjligheter 1997–2002.

Data: Riks-SOM-undersökningen 1997–2008. **Huvudforskare:** Sören Holmberg, tfn: 031–786 12 27, e-post: soren.holmberg@pol.gu.se
Data bearbetad av Jonas Ohlsson, SOM-institutet, Göteborgs universitet.

**Andel som anser att EU-medlemskapet har inneburit stor eller viss förbättring för prisnivån på livsmedel 1997–2008
(procent)**

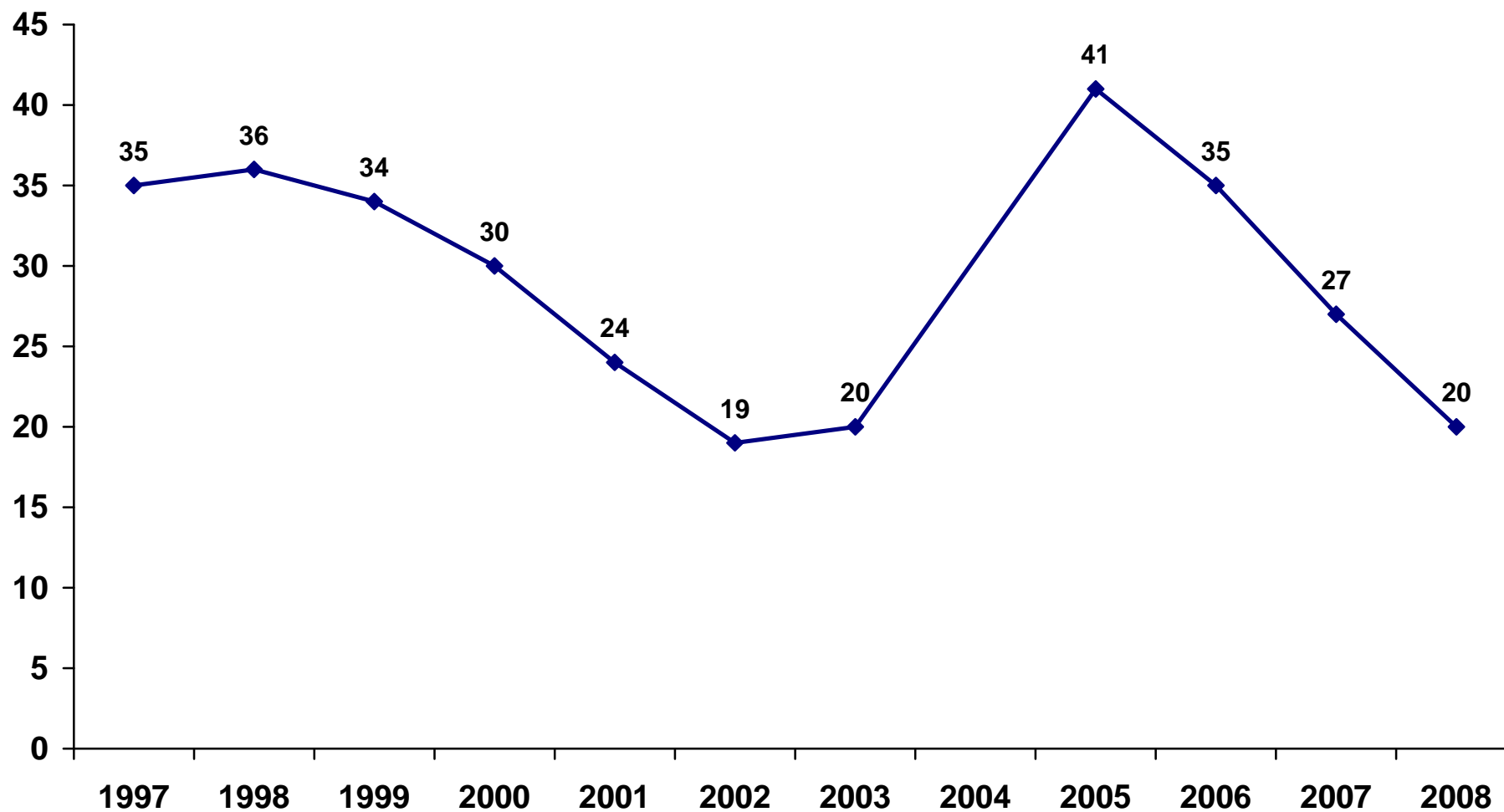

Data: Riks-SOM-undersökningen 1997–2008. *Huvudforskare:* Sören Holmberg, tfn: 031-786 12 27, e-post: soren.holmberg@pol.gu.se
Data bearbetad av Jonas Ohlsson, SOM-institutet, Göteborgs universitet.

Andel som anser att EU-medlemskapet har inneburit stor eller viss förbättring för prisnivån på livsmedel bland kvinnor och män 1997–2008 (procent)

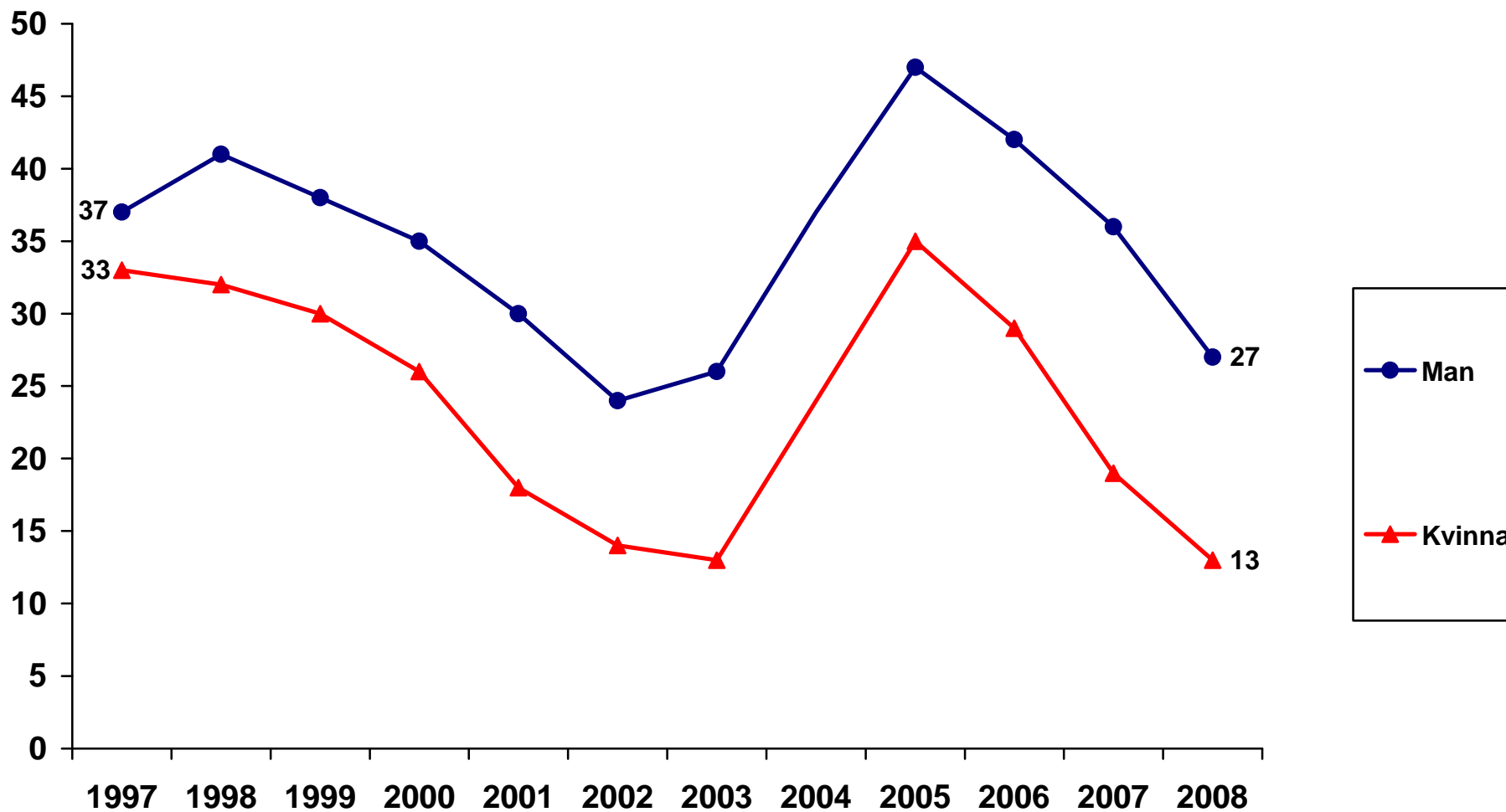

Data: Riks-SOM-undersökningen 1997–2008. *Huvudforskare:* Sören Holmberg, tfn: 031–786 12 27, e-post: soren.holmberg@pol.gu.se
Data bearbetad av Jonas Ohlsson, SOM-institutet, Göteborgs universitet.

Andel som anser att EU-medlemskapet har inneburit stor eller viss förbättring för prisnivån på livsmedel beroende på ålder 1997–2008 (procent)

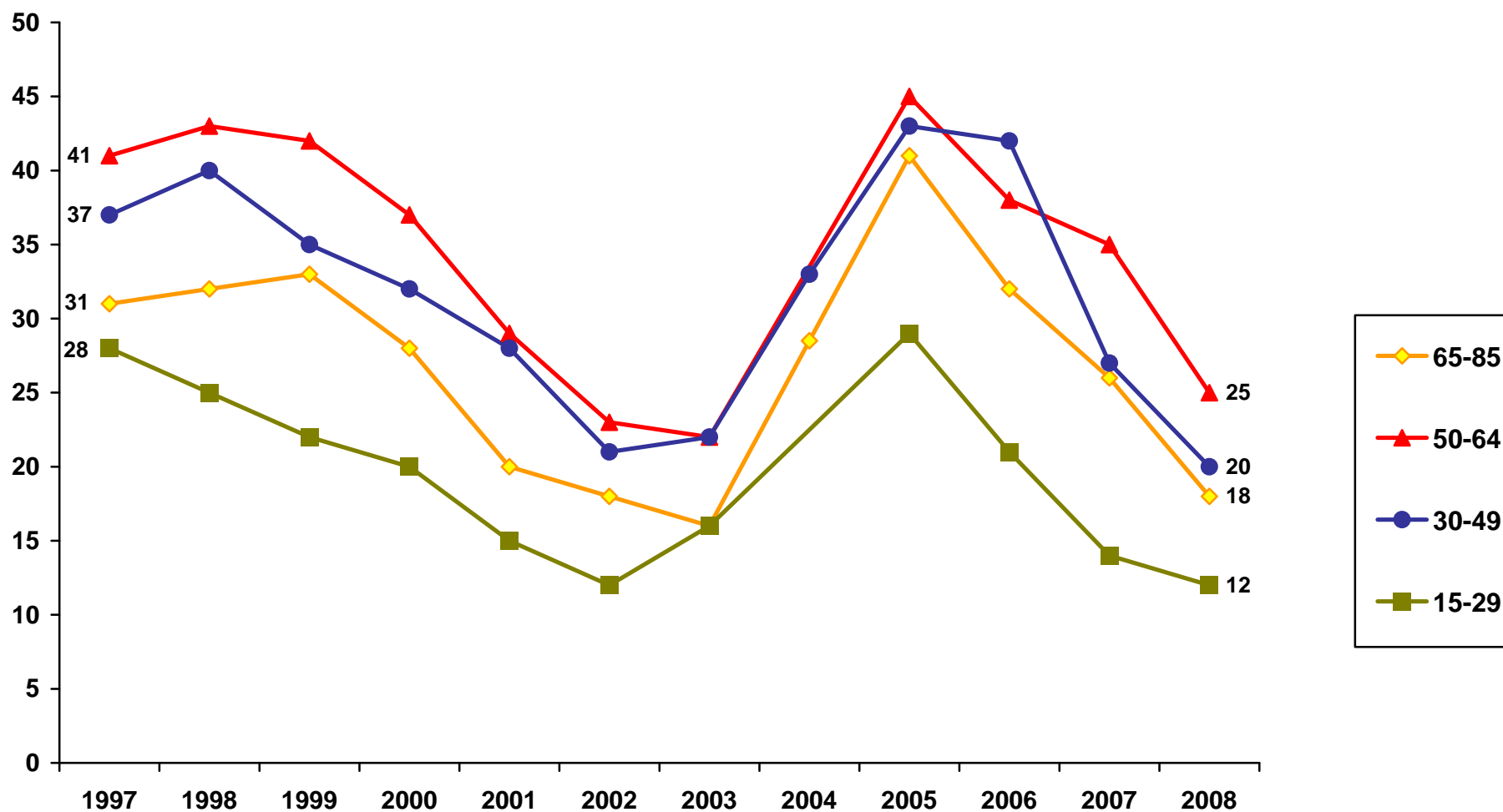

Data: Riks-SOM-undersökningen 1997–2008. *Huvudforskare:* Sören Holmberg, tfn: 031-786 12 27, e-post: soren.holmberg@pol.gu.se
Data bearbetad av Jonas Ohlsson, SOM-institutet, Göteborgs universitet.

Andel som anser att EU-medlemskapet har inneburit stor eller viss förbättring för prisnivån på livsmedel beroende på utbildning 1997–2008 (procent)

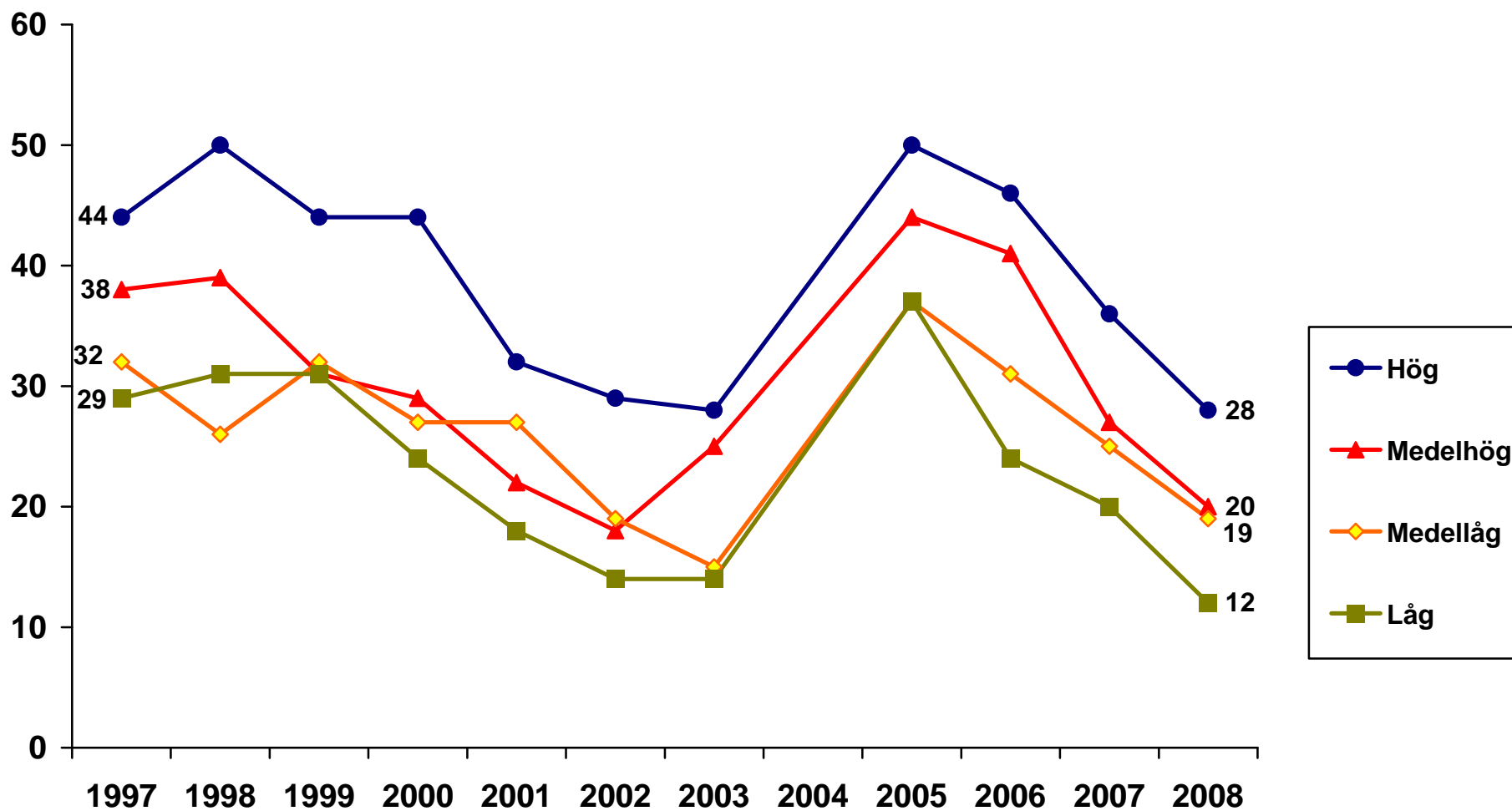

Data: Riks-SOM-undersökningen 1997–2008. *Huvudforskare:* Sören Holmberg, tfn: 031-786 12 27, e-post: soren.holmberg@pol.gu.se
Data bearbetad av Jonas Ohlsson, SOM-institutet, Göteborgs universitet.

Andel som anser att EU-medlemskapet har inneburit stor eller viss förbättring för prisnivån på livsmedel beroende på placering på vänster-högerskala 1997–2008 (procent)

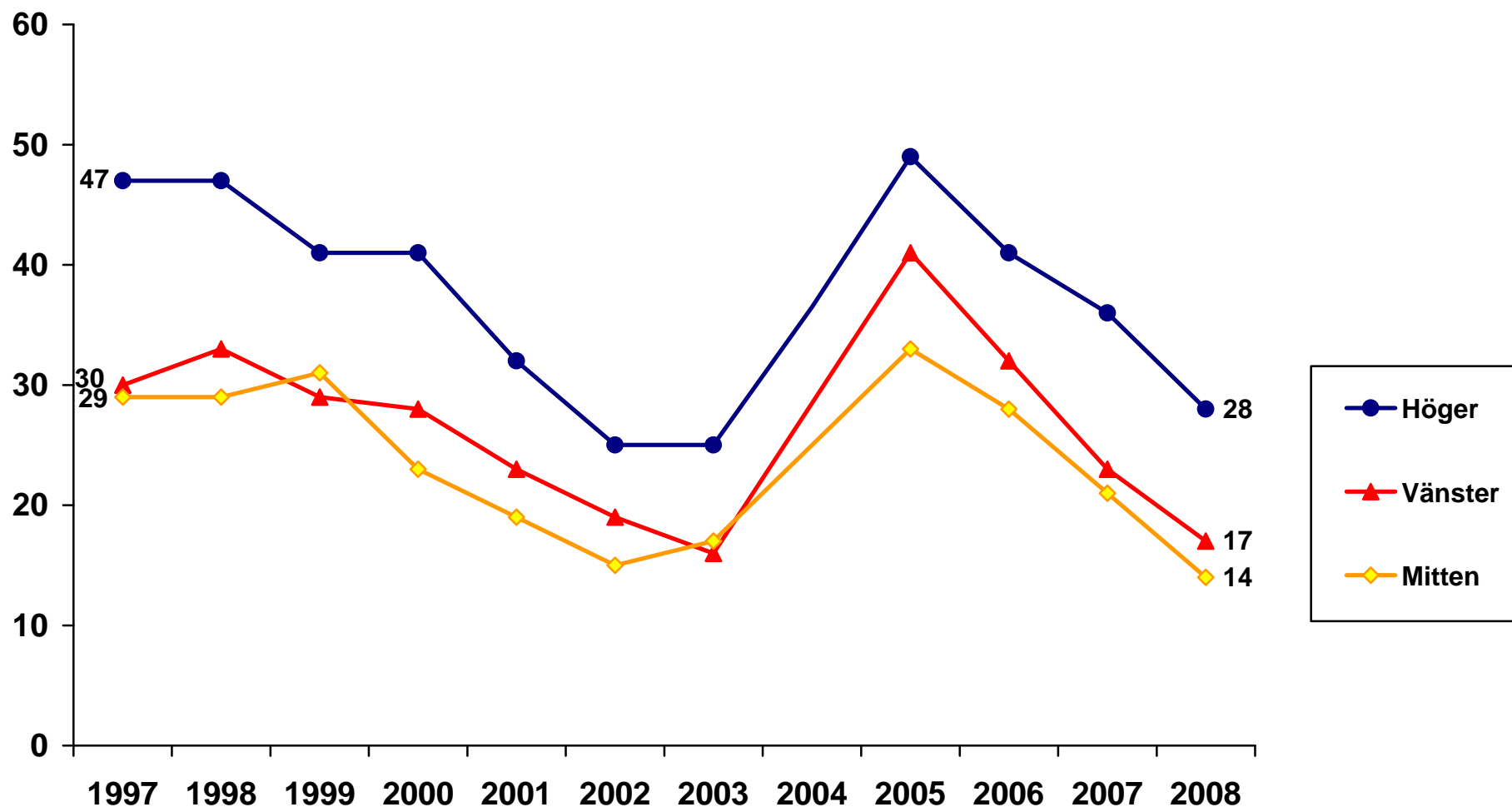

Data: Riks-SOM-undersökningen 1997–2008. *Huvudforskare:* Sören Holmberg, tfn: 031-786 12 27, e-post: soren.holmberg@pol.gu.se
Data bearbetad av Jonas Ohlsson, SOM-institutet, Göteborgs universitet.

Andel som anser att EU-medlemskapet har inneburit stor eller viss förbättring för prisnivån på livsmedel beroende på partisympati 1997–2008 (procent)

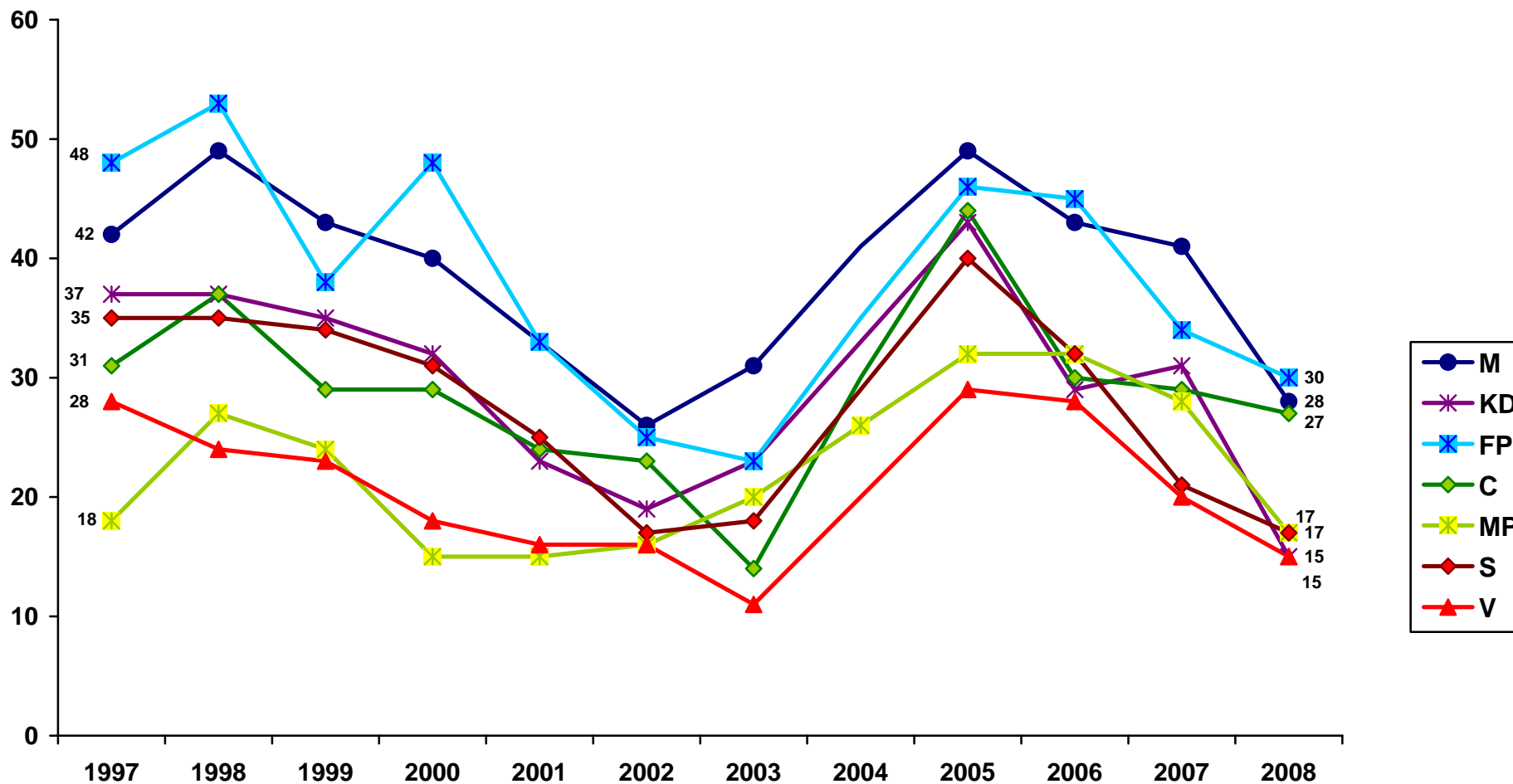

Kommentar: SD:s resultat 2008 är 12 procent.

Data: Riks-SOM-undersökningen 1997–2008. **Huvudforskare:** Sören Holmberg, tfn: 031–786 12 27, e-post: soren.holmberg@pol.gu.se

Data bearbetad av Jonas Ohlsson, SOM-institutet, Göteborgs universitet.

Andel som anser att EU-medlemskapet har inneburit stor eller viss förbättring för prisnivån på livsmedel beroende på inställningen till det svenska EU-medlemskapet 1997–2008 (procent)

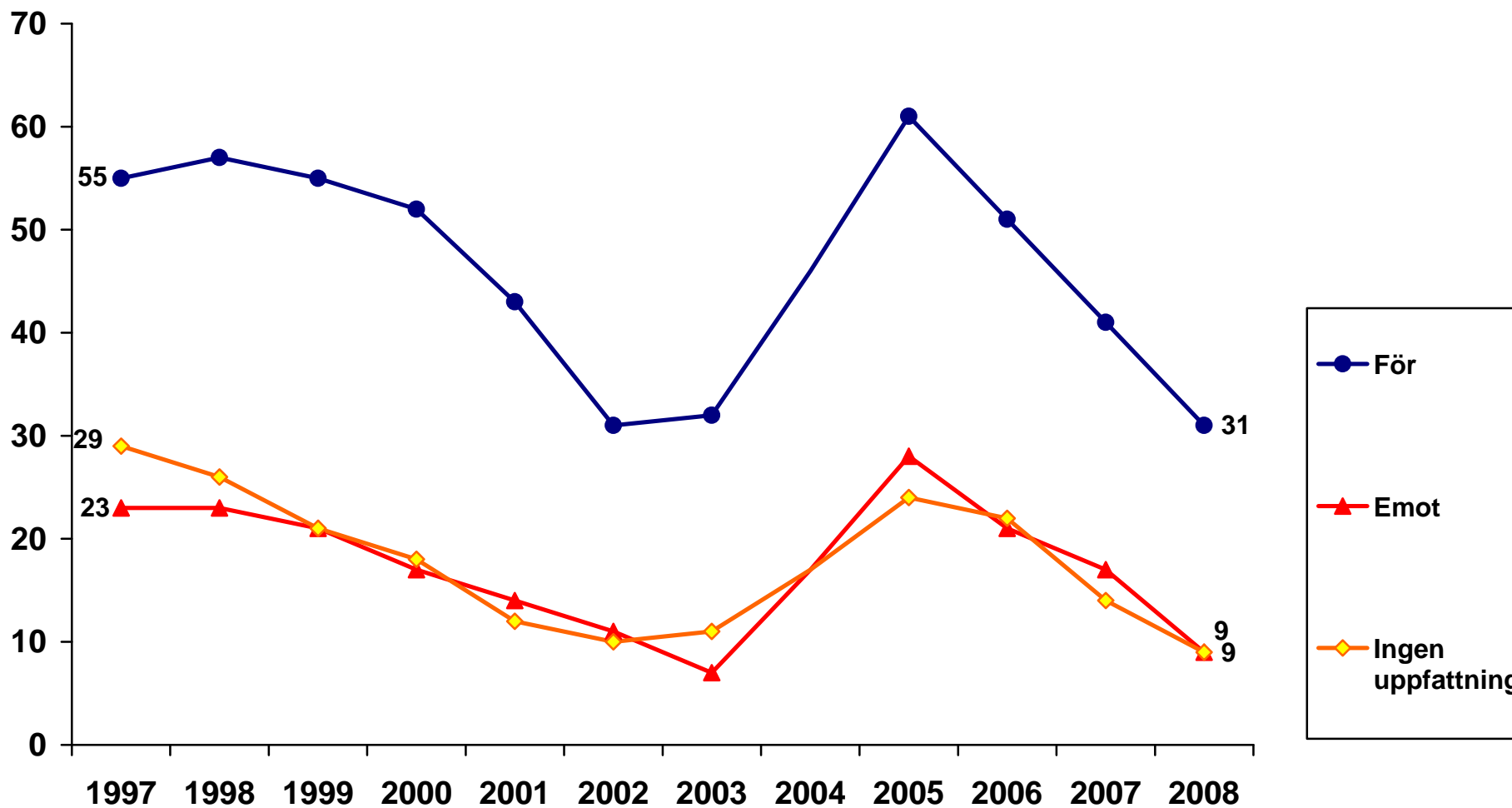

Data: Riks-SOM-undersökningen 1997–2008. *Huvudforskare:* Sören Holmberg, tfn: 031-786 12 27, e-post: soren.holmberg@pol.gu.se
Data bearbetad av Jonas Ohlsson, SOM-institutet, Göteborgs universitet.

**Andel som anser att EU-medlemskapet har inneburit stor eller viss förbättring för företagens villkor* 1997–2008
(procent)**

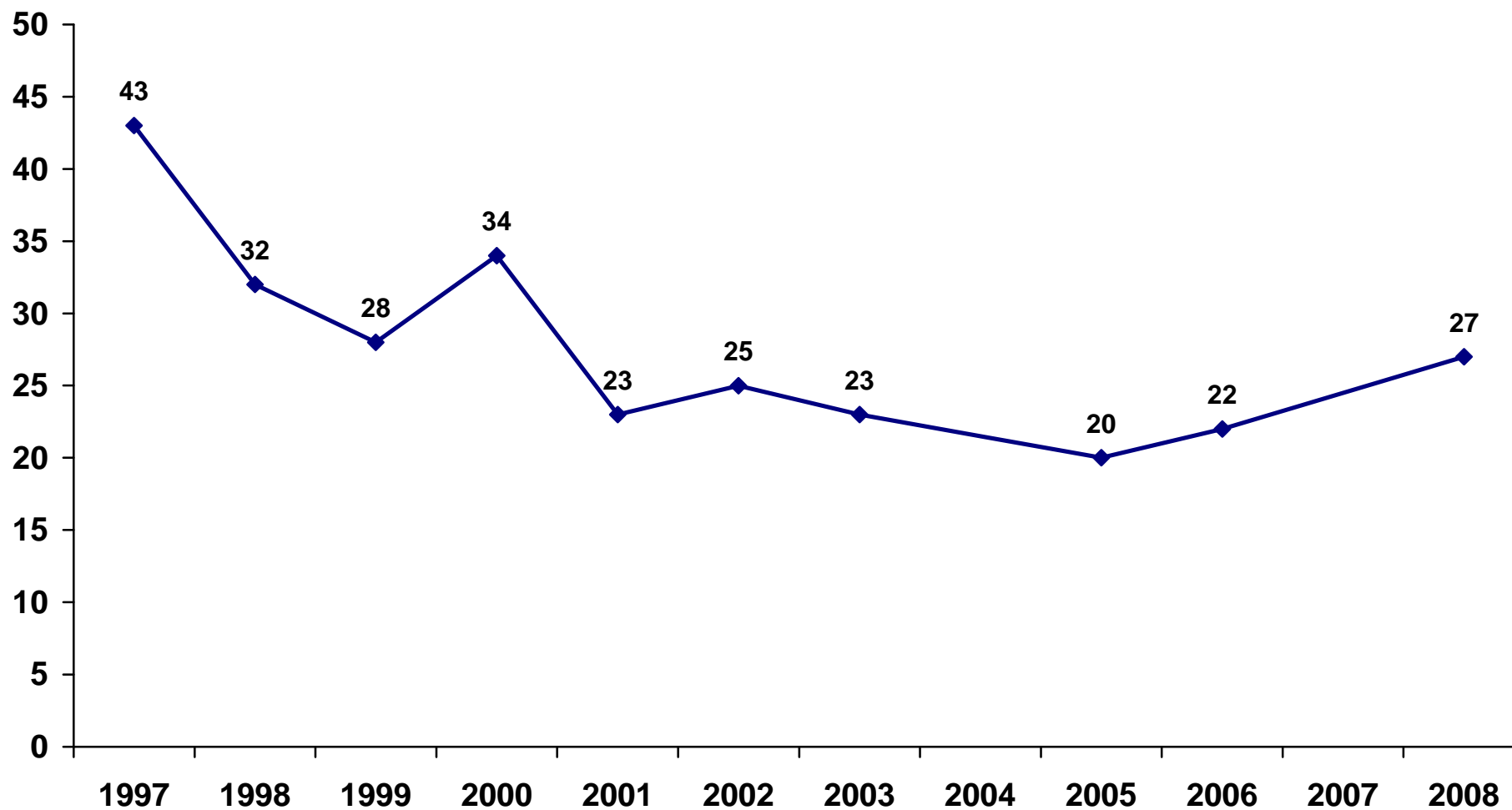

Data: Riks-SOM-undersökningen 1997–2008. *Huvudforskare:* Sören Holmberg, tfn: 031-786 12 27, e-post: soren.holmberg@pol.gu.se
Data bearbetad av Jonas Ohlsson, SOM-institutet, Göteborgs universitet. *Kommentar:* * Företagens konkurrensmöjligheter 1997–2002

Andel som anser att EU-medlemskapet har inneburit stor eller viss förbättring för företagens villkor* bland kvinnor och män 1997–2008 (procent)

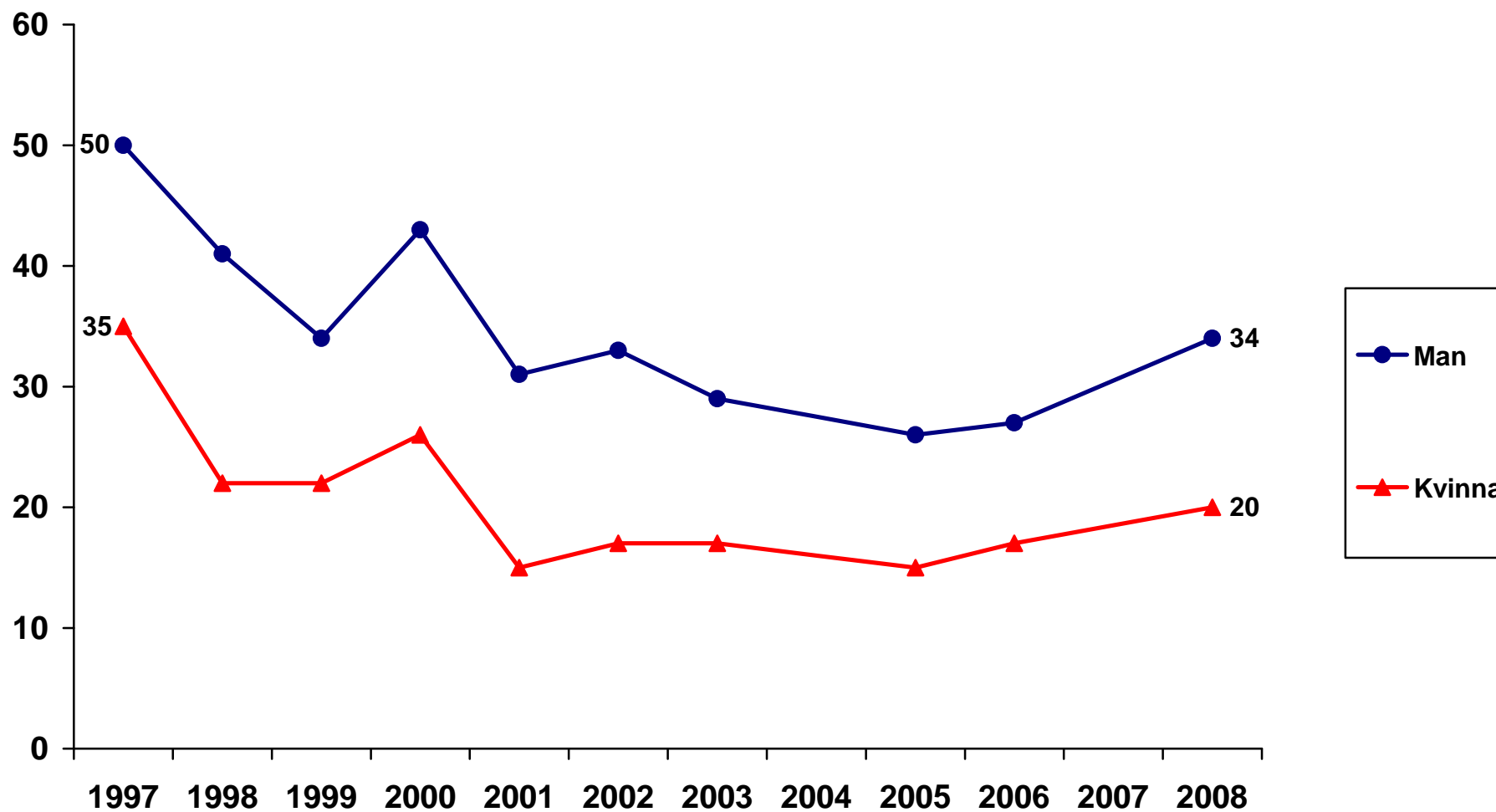

Data: Riks-SOM-undersökningen 1997–2008. *Huvudforskare:* Sören Holmberg, tfn: 031–786 12 27, e-post: soren.holmberg@pol.gu.se
Data bearbetad av Jonas Ohlsson, SOM-institutet, Göteborgs universitet. *Kommentar:* * Företagens konkurrensmöjligheter 1997–2002

Andel som anser att EU-medlemskapet har inneburit stor eller viss förbättring för företagens villkor* beroende på ålder 1997–2008 (procent)

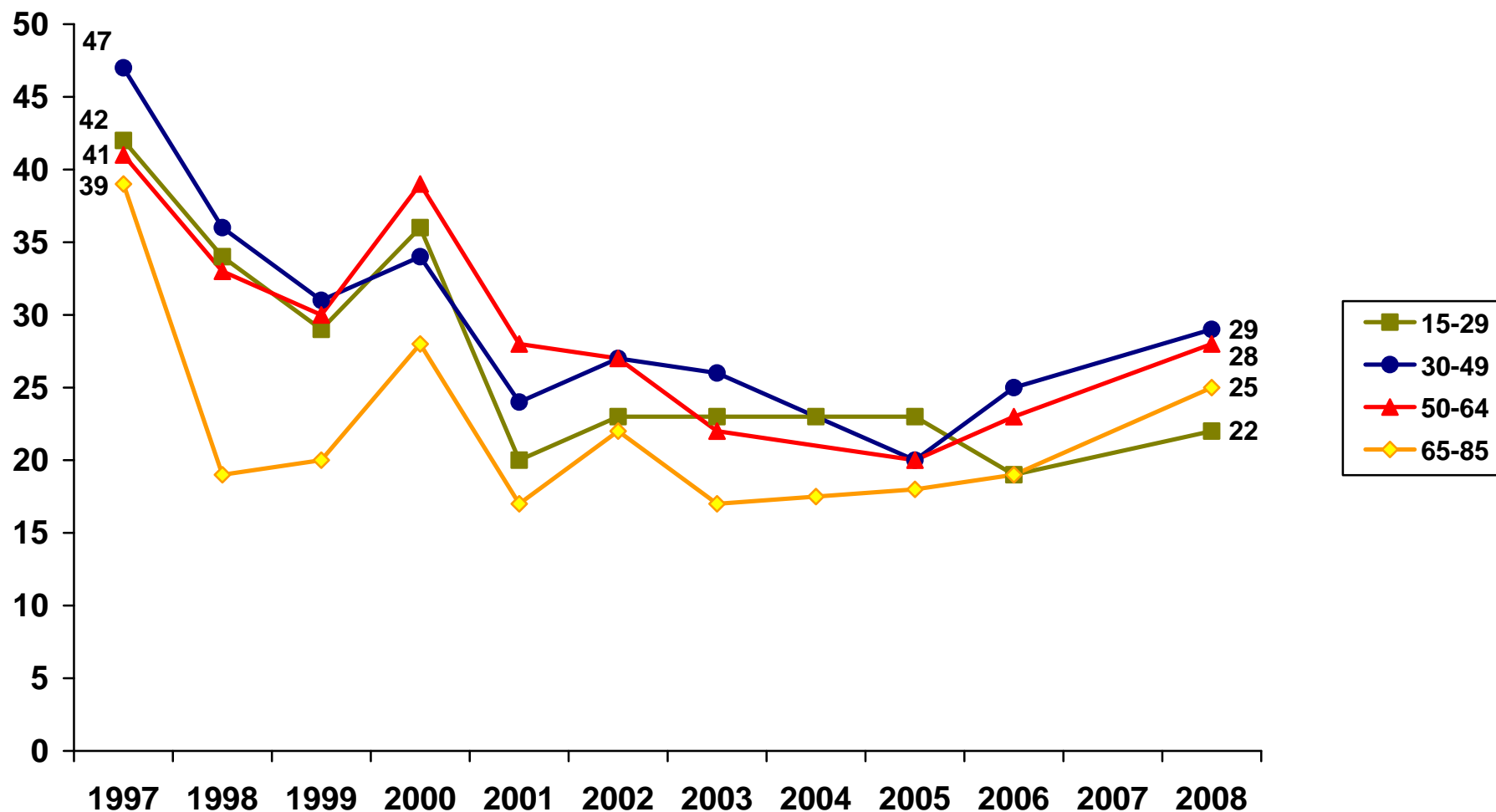

Data: Riks-SOM-undersökningen 1997–2008. *Huvudforskare:* Sören Holmberg, tfn: 031–786 12 27, e-post: soren.holmberg@pol.gu.se
 Data bearbetad av Jonas Ohlsson, SOM-institutet, Göteborgs universitet. *Kommentar:* * Företagens konkurrensmöjligheter 1997–2002

Andel som anser att EU-medlemskapet har inneburit stor eller viss förbättring för företagens villkor* beroende på utbildning 1997–2008 (procent)

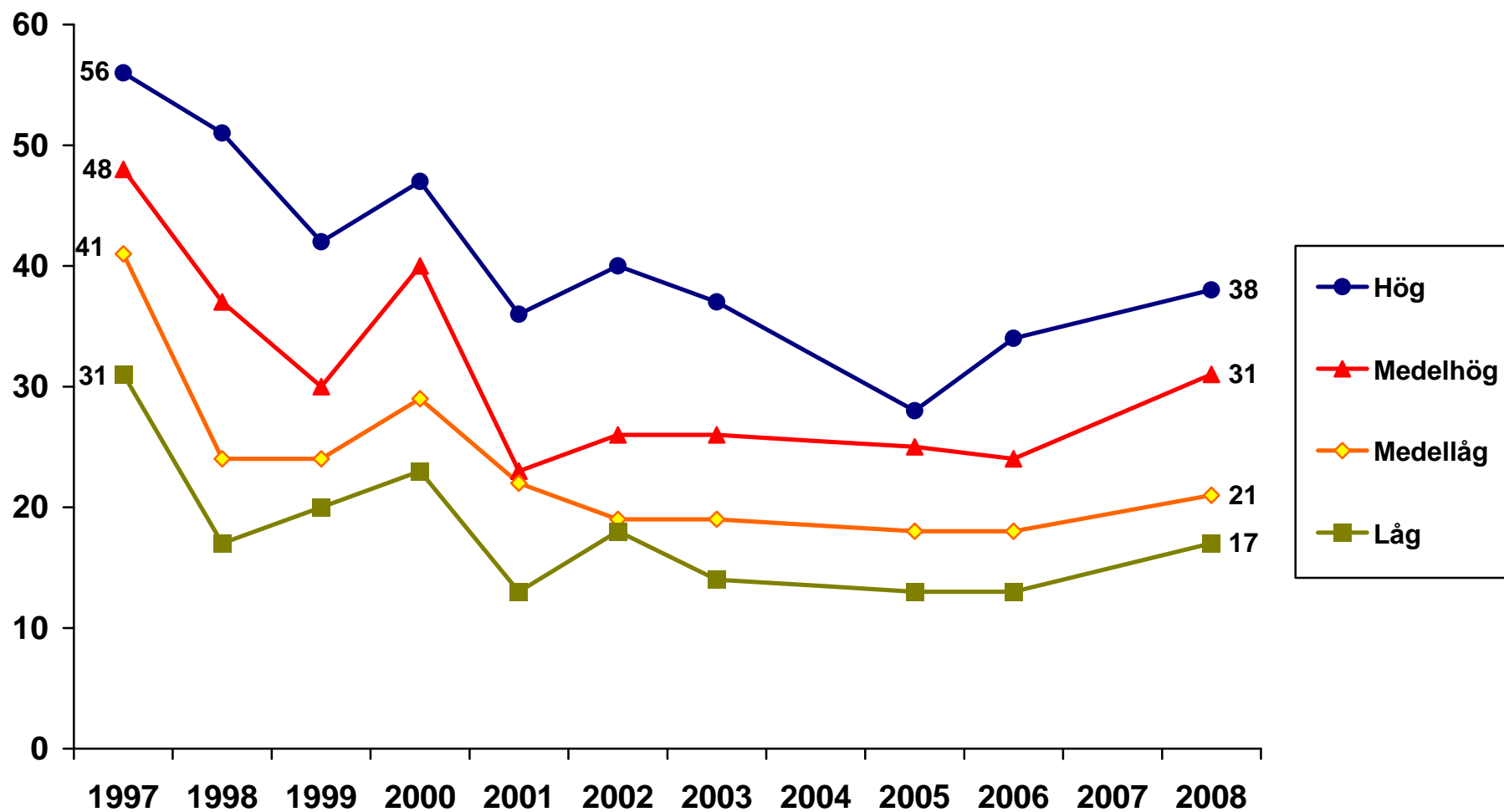

Data: Riks-SOM-undersökningen 1997–2008. *Huvudforskare:* Sören Holmberg, tfn: 031–786 12 27, e-post: soren.holmberg@pol.gu.se
Data bearbetad av Jonas Ohlsson, SOM-institutet, Göteborgs universitet. *Kommentar:* * Företagens konkurrensmöjligheter 1997–2002

Andel som anser att EU-medlemskapet har inneburit stor eller viss förbättring för företagens villkor* beroende på placering på vänster-höger skala 1997–2008 (procent)

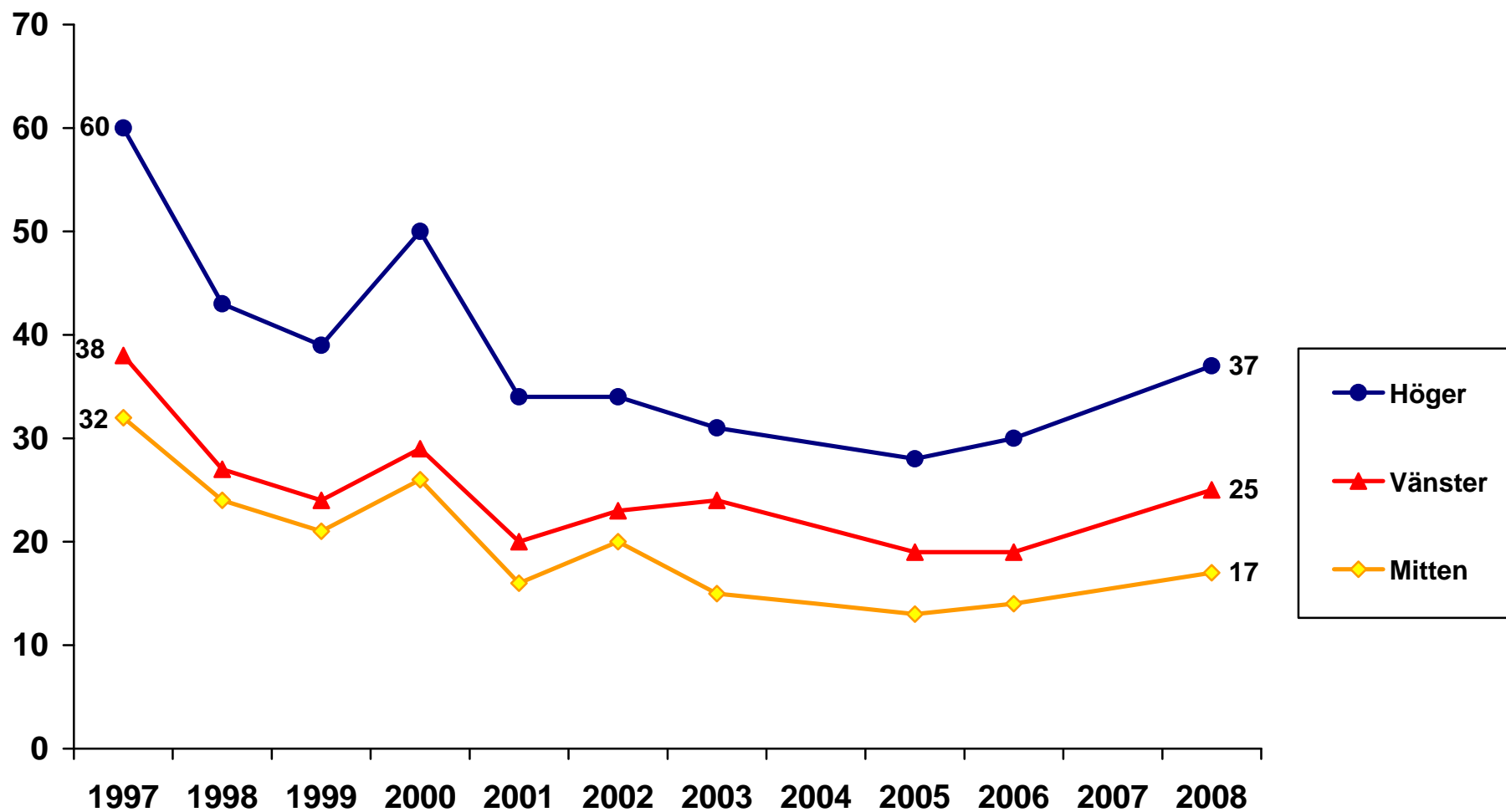

Data: Riks-SOM-undersökningen 1997–2008. *Huvudforskare:* Sören Holmberg, tfn: 031–786 12 27, e-post: soren.holmberg@pol.gu.se
Data bearbetad av Jonas Ohlsson, SOM-institutet, Göteborgs universitet. *Kommentar:* * Företagens konkurrensmöjligheter 1997–2002

Andel som anser att EU-medlemskapet har inneburit stor eller viss förbättring för företagens villkor* beroende på partisympati 1997–2008 (procent)

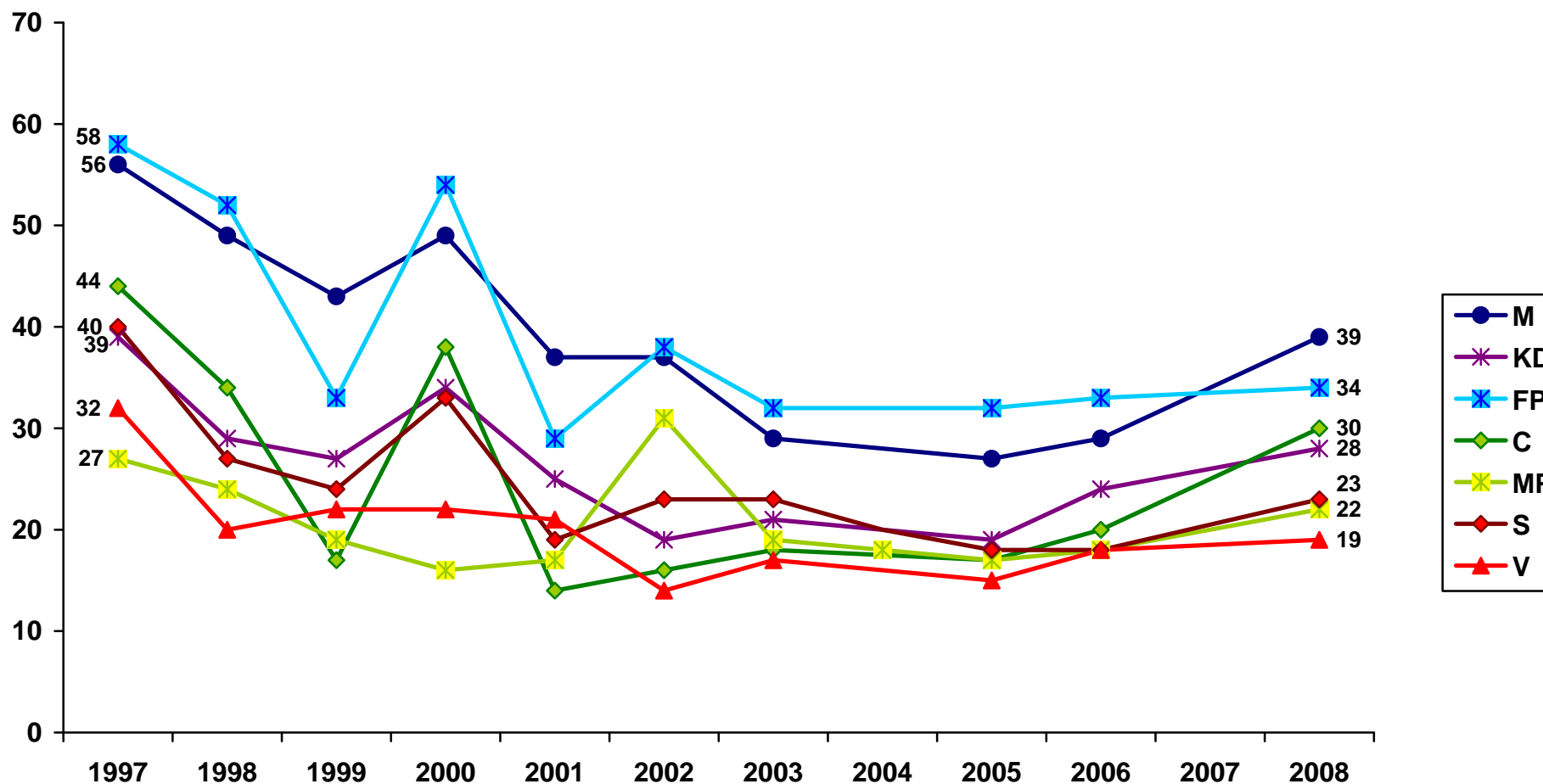

Kommentar: SD:s resultat 2008 är 20 procent.

Data: Riks-SOM-undersökningen 1997–2008. **Huvudforskare:** Sören Holmberg, tfn: 031-786 12 27, e-post: soren.holmberg@pol.gu.se

Data bearbetad av Jonas Ohlsson, SOM-institutet, Göteborgs universitet. **Kommentar:** * Företagens konkurrensmöjligheter 1997–2002

Andel som anser att EU-medlemskapet har inneburit stor eller viss förbättring för företagens villkor* beroende på inställningen till det svenska EU-medlemskapet 1997–2008 (procent)

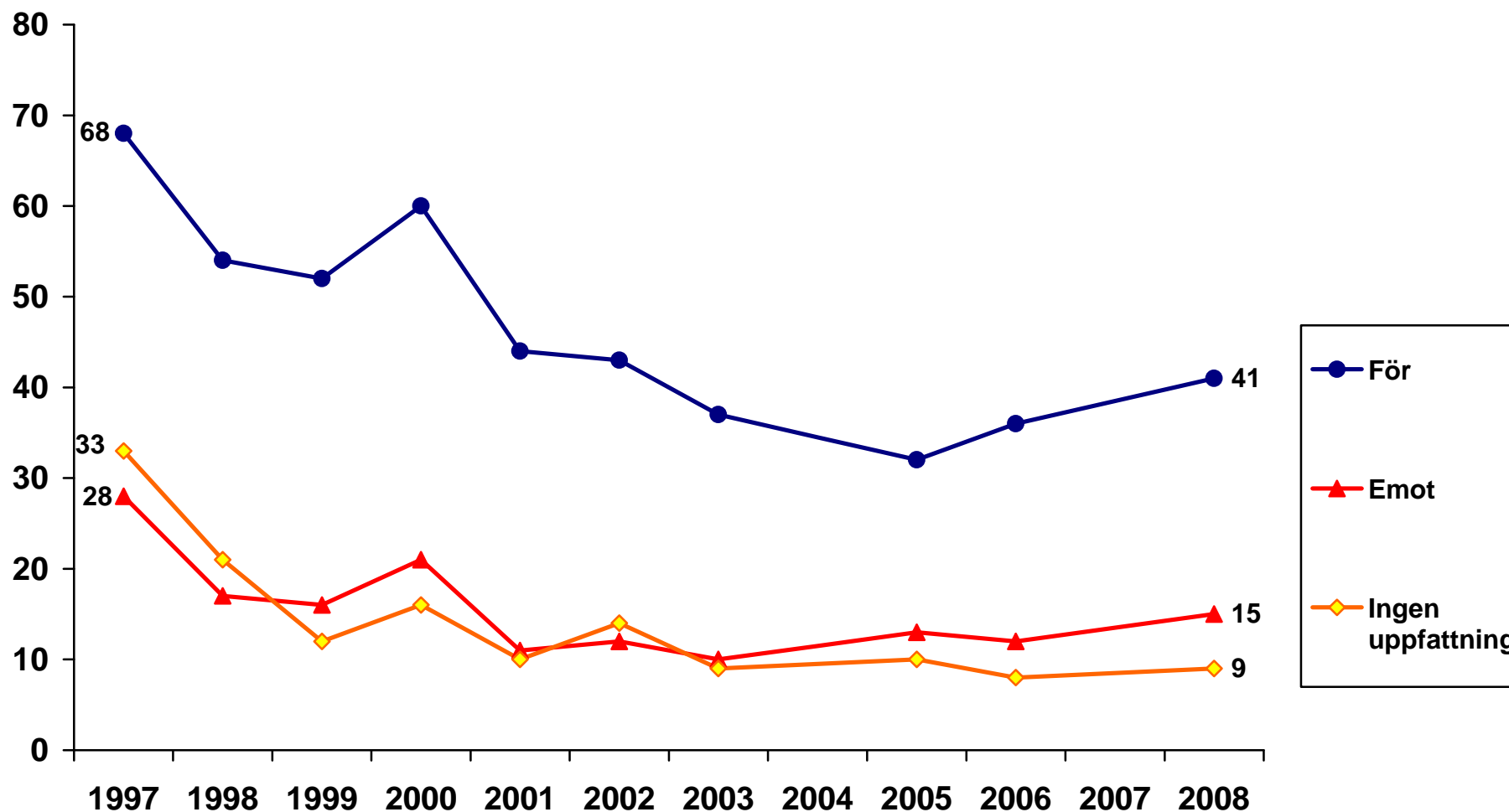

Data: Riks-SOM-undersökningen 1997–2008. *Huvudforskare:* Sören Holmberg, tfn: 031-786 12 27, e-post: soren.holmberg@pol.gu.se
Data bearbetad av Jonas Ohlsson, SOM-institutet, Göteborgs universitet. *Kommentar:* * Företagens konkurrensmöjligheter 1997–2002

**Andel som anser att EU-medlemskapet har inneburit stor eller viss förbättring för alkoholpolitiken 2005–2008
(procent)**

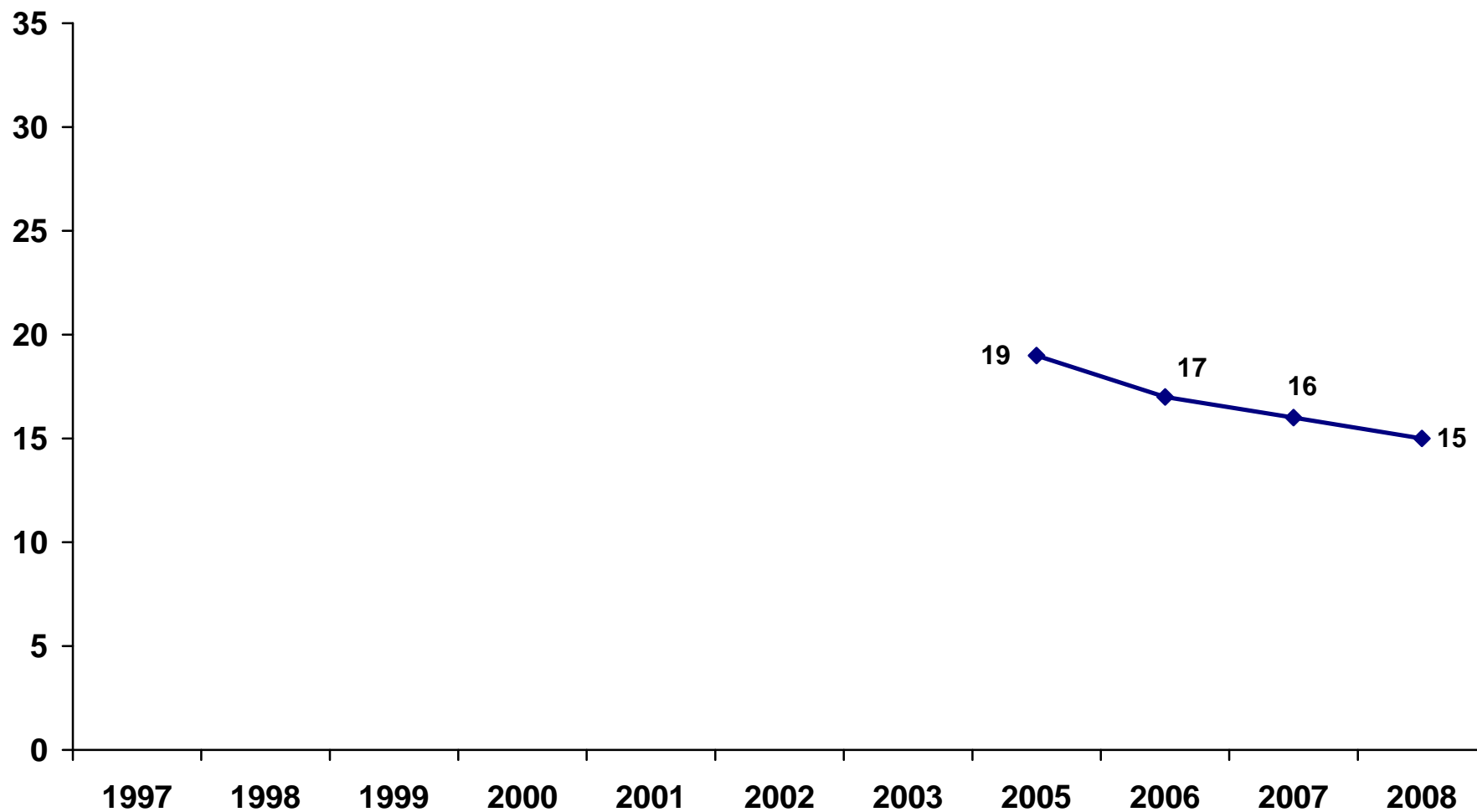

Data: Riks-SOM-undersökningen 1997–2008. *Huvudforskare:* Sören Holmberg, tfn: 031–786 12 27, e-post: soren.holmberg@pol.gu.se
Data bearbetad av Jonas Ohlsson, SOM-institutet, Göteborgs universitet.

Andel som anser att EU-medlemskapet har inneburit stor eller viss förbättring för alkoholpolitiken bland kvinnor och män 2005–2008 (procent)

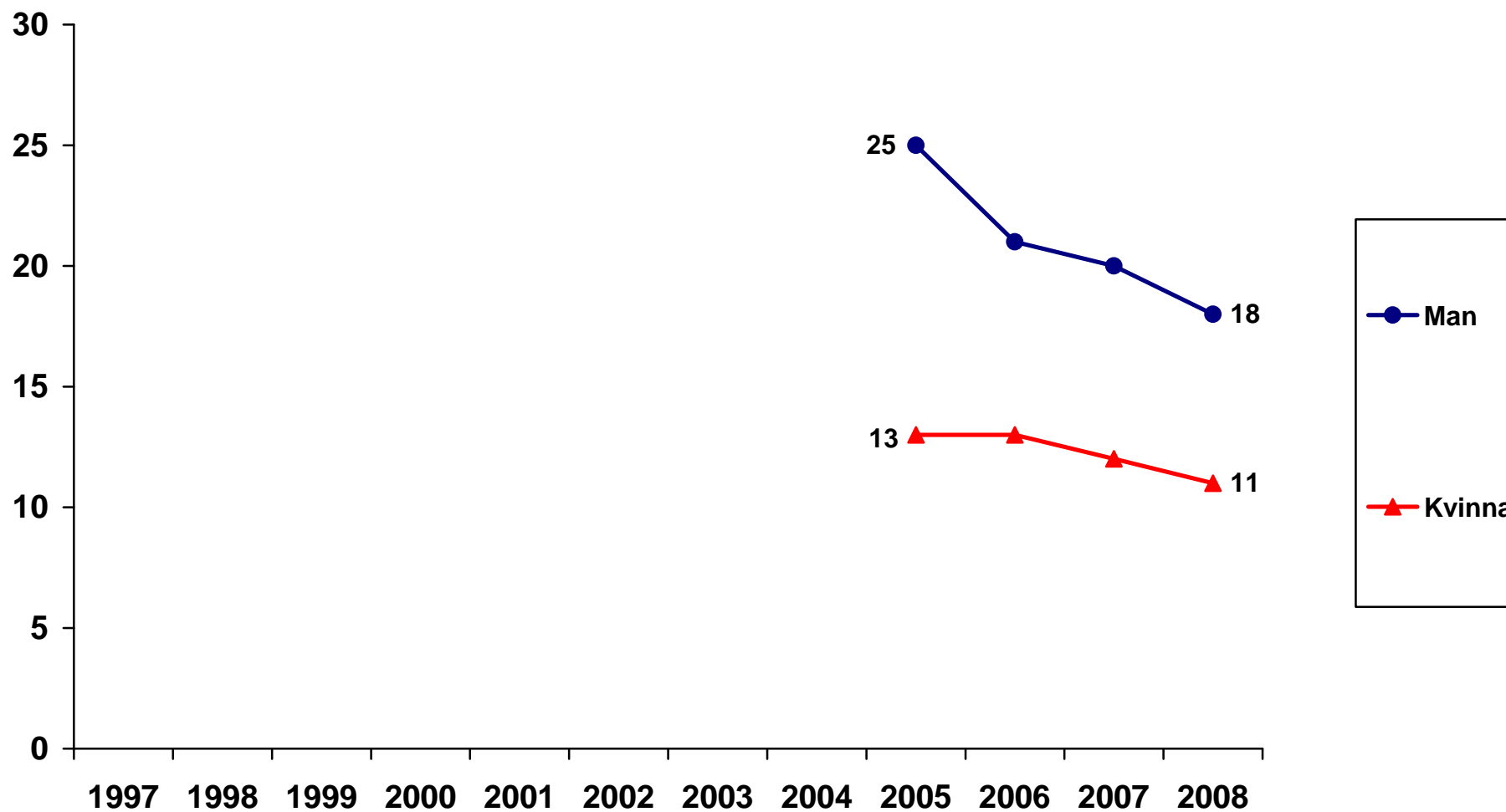

Data: Riks-SOM-undersökningen 1997–2008. *Huvudforskare:* Sören Holmberg, tfn: 031–786 12 27, e-post: soren.holmberg@pol.gu.se
Data bearbetad av Jonas Ohlsson, SOM-institutet, Göteborgs universitet.

Andel som anser att EU-medlemskapet har inneburit stor eller viss förbättring för alkoholpolitiken beroende på ålder 2005–2008 (procent)

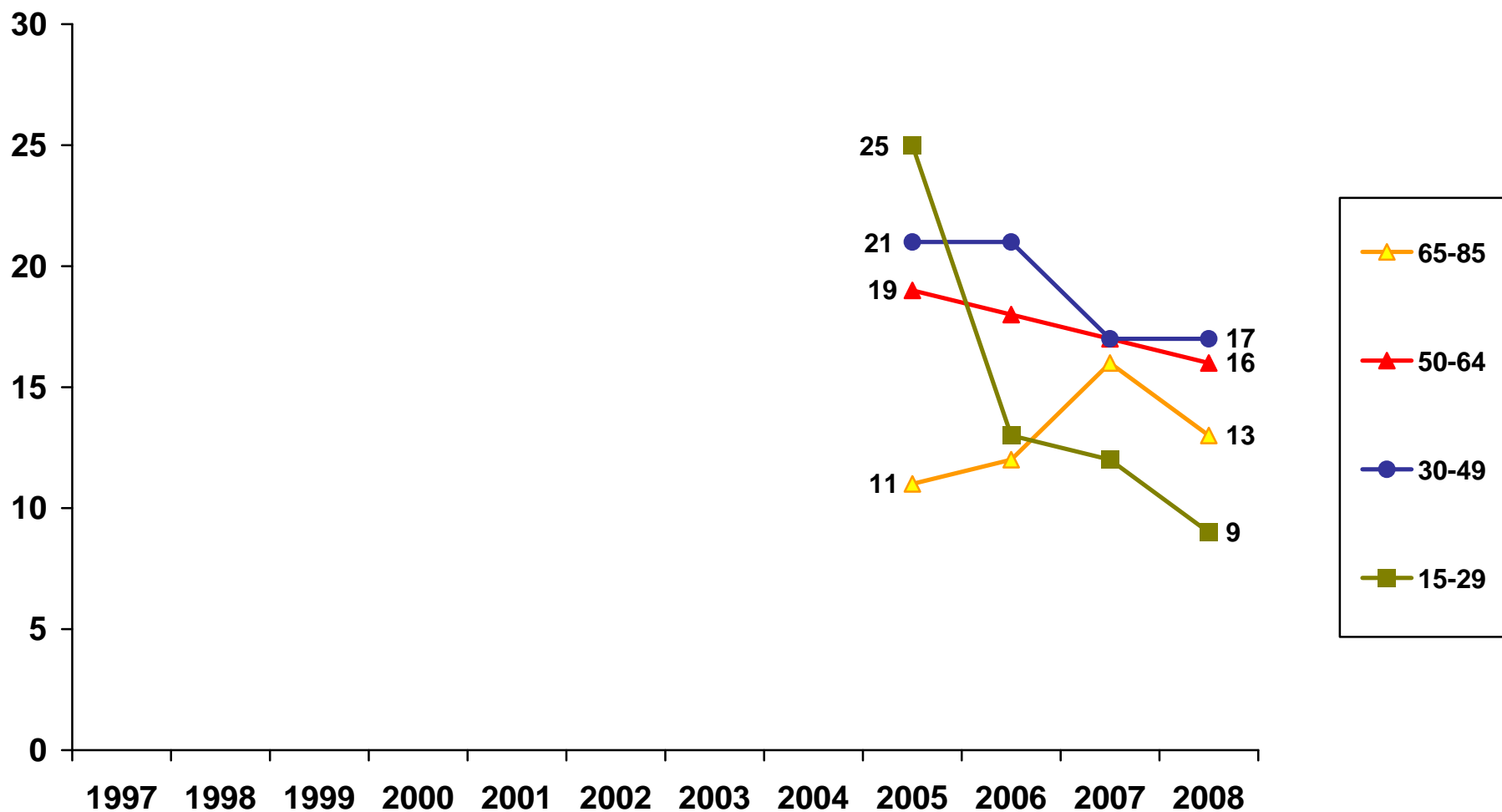

Data: Riks-SOM-undersökningen 1997–2008. *Huvudforskare:* Sören Holmberg, tfn: 031-786 12 27, e-post: soren.holmberg@pol.gu.se
Data bearbetad av Jonas Ohlsson, SOM-institutet, Göteborgs universitet.

Andel som anser att EU-medlemskapet har inneburit stor eller viss förbättring för alkoholpolitiken beroende på utbildning 2005–2008 (procent)

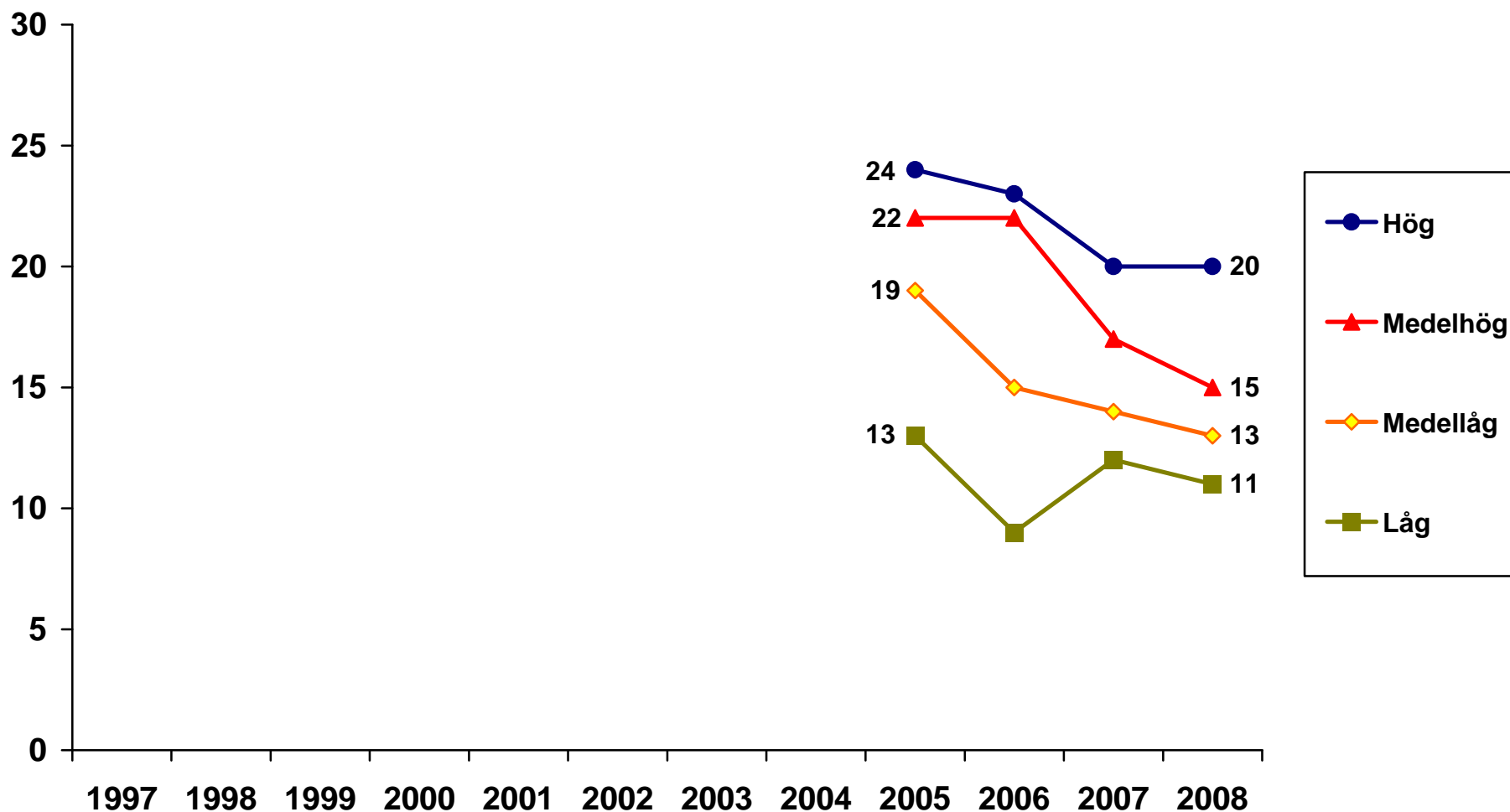

Data: Riks-SOM-undersökningen 1997–2008. *Huvudforskare:* Sören Holmberg, tfn: 031-786 12 27, e-post: soren.holmberg@pol.gu.se
Data bearbetad av Jonas Ohlsson, SOM-institutet, Göteborgs universitet.

Andel som anser att EU-medlemskapet har inneburit stor eller viss förbättring för alkoholpolitiken beroende på placering på vänster-höger skala 2005–2008 (procent)

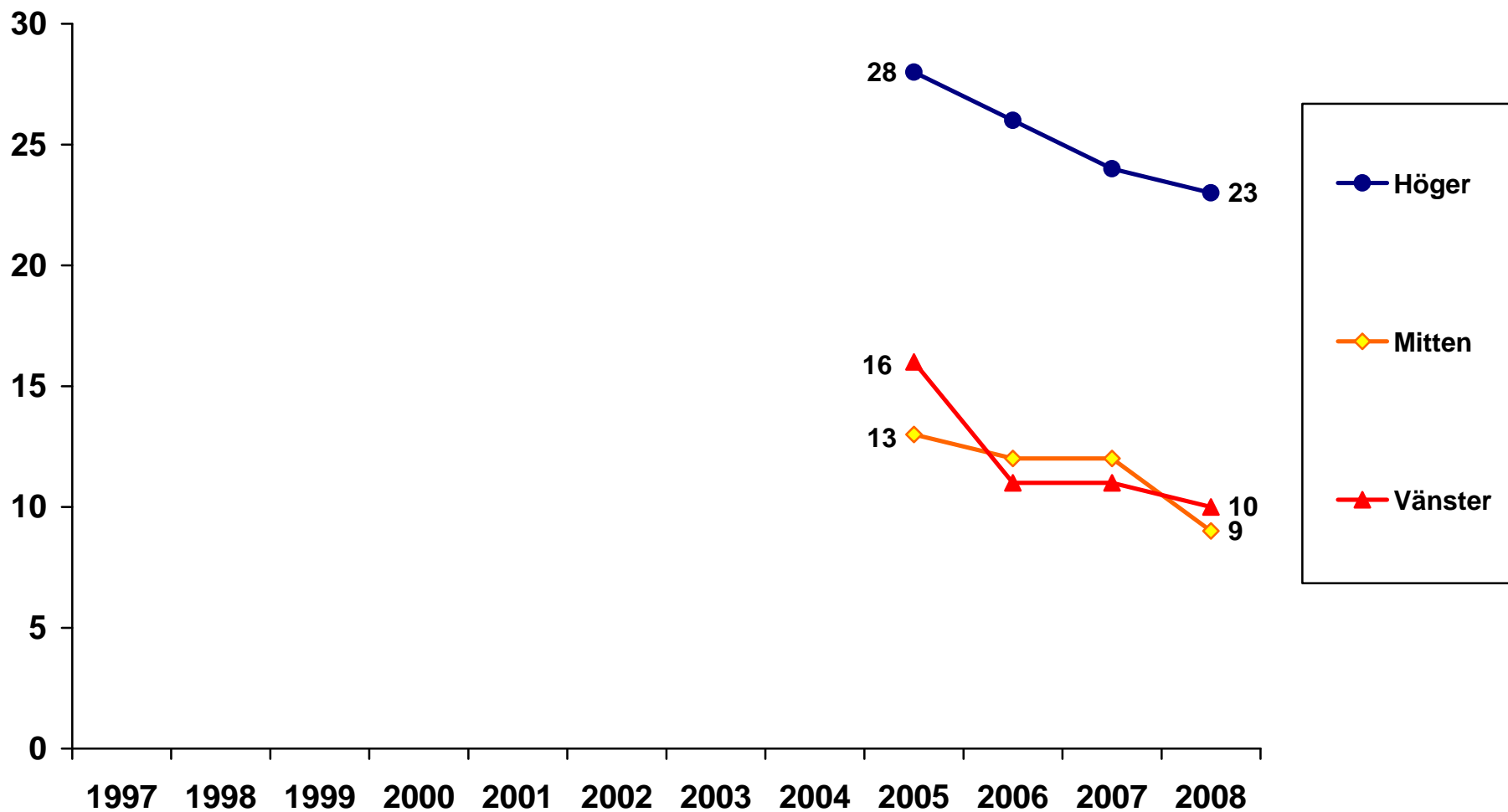

Data: Riks-SOM-undersökningen 1997–2008. *Huvudforskare:* Sören Holmberg, tfn: 031-786 12 27, e-post: soren.holmberg@pol.gu.se
Data bearbetad av Jonas Ohlsson, SOM-institutet, Göteborgs universitet.

Andel som anser att EU-medlemskapet har inneburit stor eller viss förbättring för alkoholpolitiken beroende på partisympati 2005–2008 (procent)

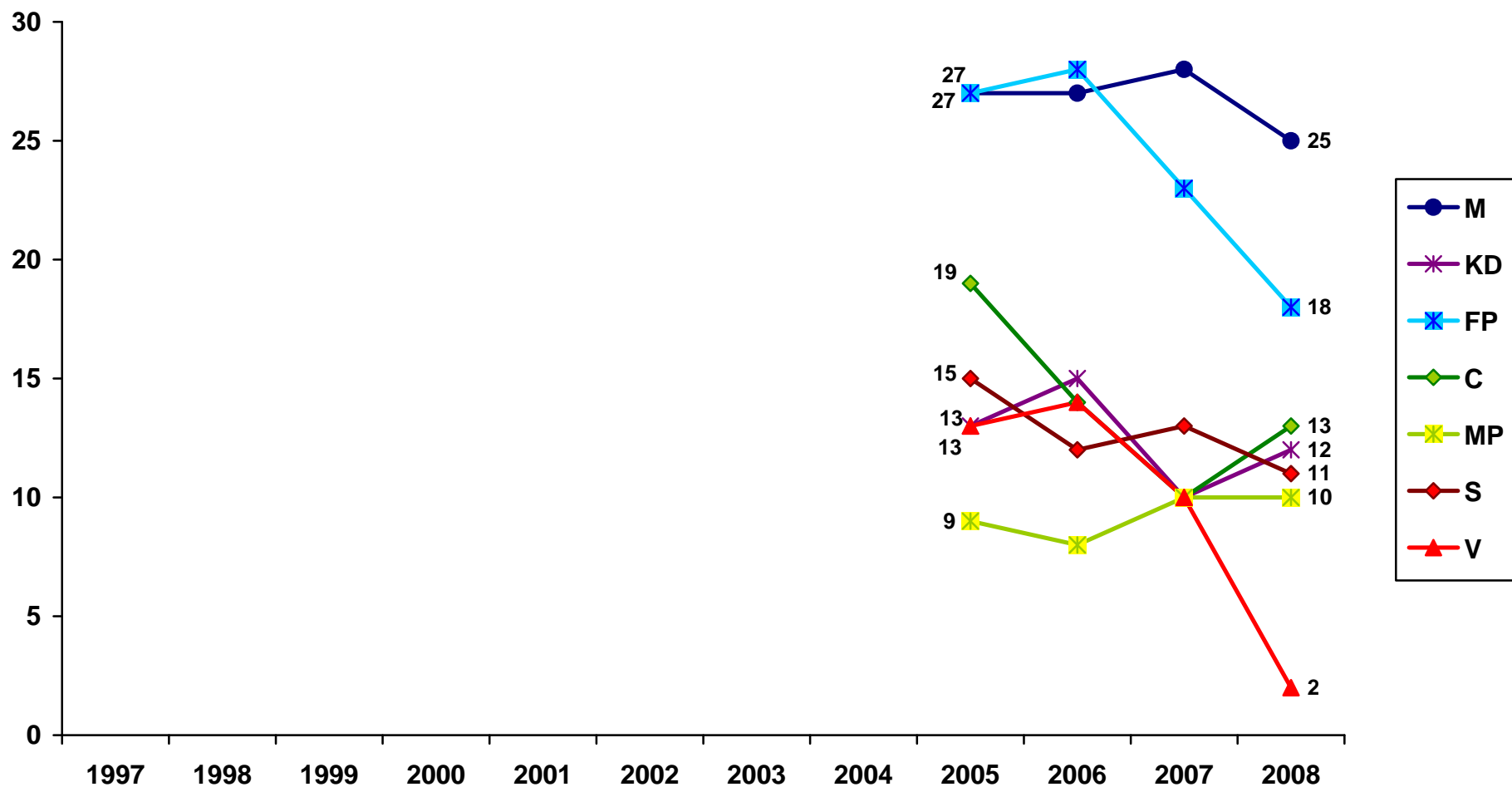

Kommentar: SD:s resultat 2008 är 19 procent.

Data: Riks-SOM-undersökningen 1997–2008. *Huvudforskare:* Sören Holmberg, tfn: 031–786 12 27, e-post: soren.holmberg@pol.gu.se

Data bearbetad av Jonas Ohlsson, SOM-institutet, Göteborgs universitet.

Andel som anser att EU-medlemskapet har inneburit stor eller viss förbättring för alkoholpolitiken beroende på inställningen till det svenska EU-medlemskapet 2005–2008 (procent)

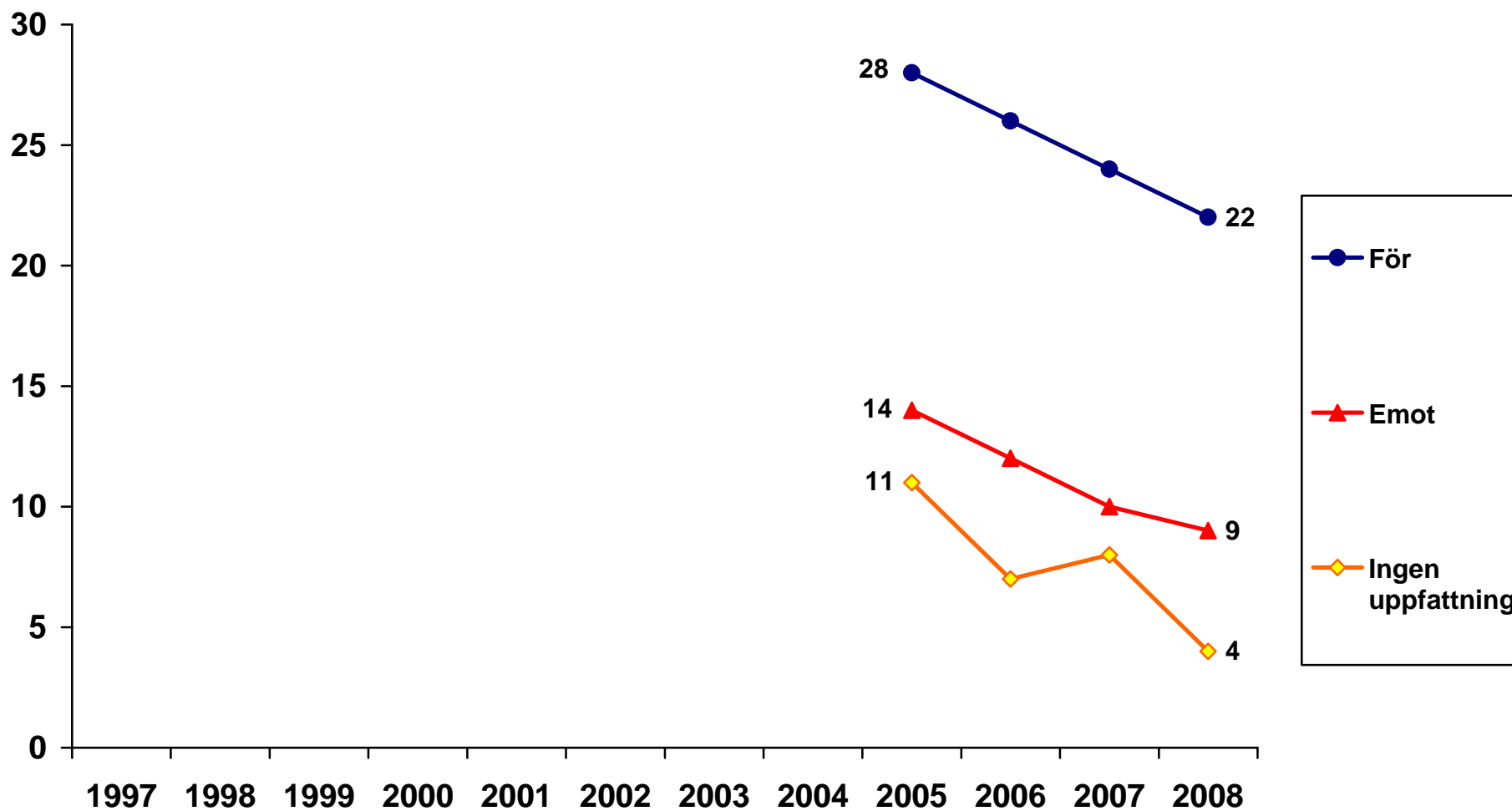

Data: Riks-SOM-undersökningen 1997–2008. *Huvudforskare:* Sören Holmberg, tfn: 031-786 12 27, e-post: soren.holmberg@pol.gu.se
Data bearbetad av Jonas Ohlsson, SOM-institutet, Göteborgs universitet.

Andel som anser att EU-medlemskapet har inneburit stor eller viss förbättring för ekonomin 1997–2008 (procent)

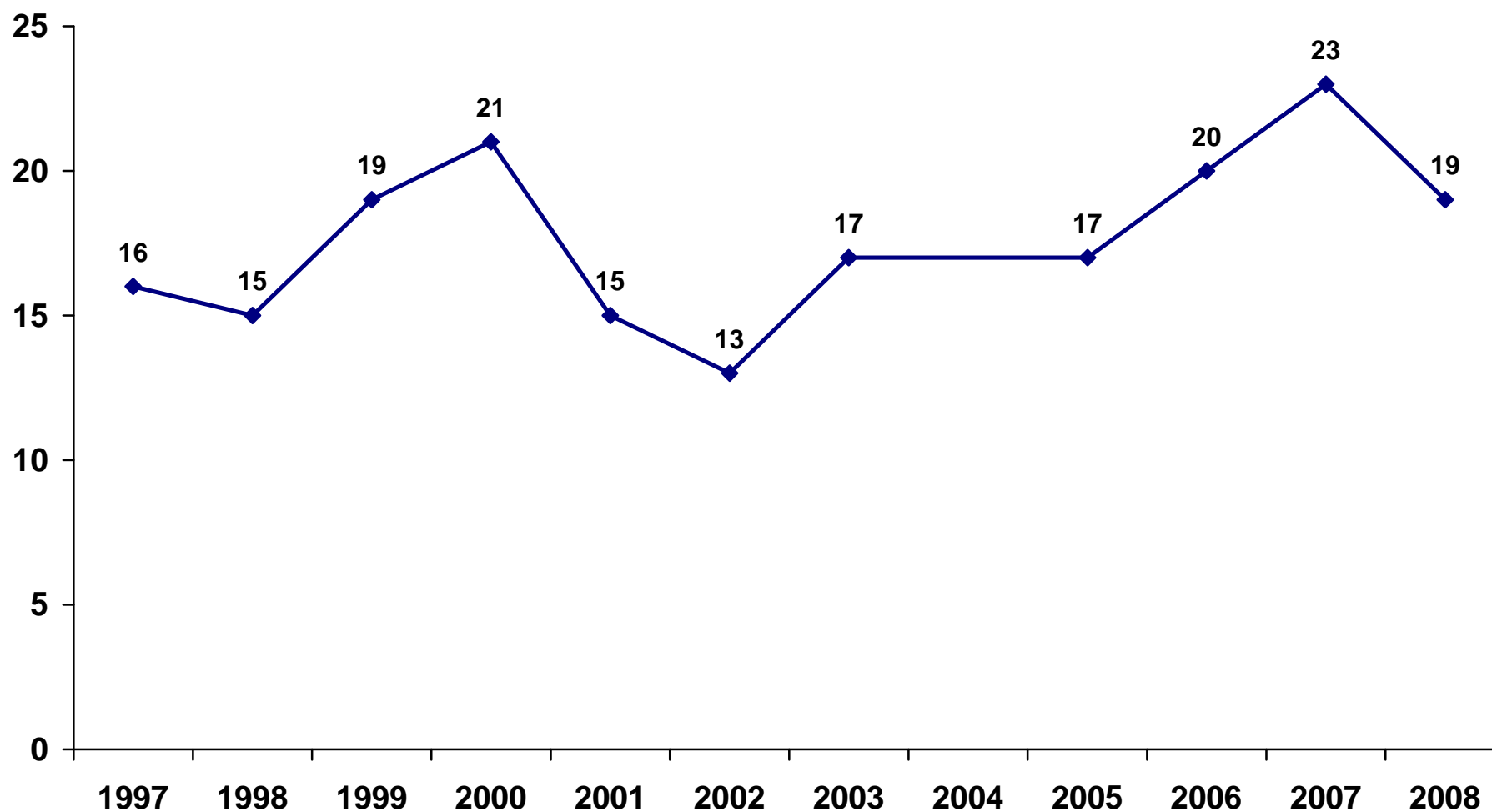

Data: Riks-SOM-undersökningen 1997–2008. *Huvudforskare:* Sören Holmberg, tfn: 031-786 12 27, e-post: soren.holmberg@pol.gu.se
Data bearbetad av Jonas Ohlsson, SOM-institutet, Göteborgs universitet.

**Andel som anser att EU-medlemskapet har inneburit stor eller viss förbättring för ekonomin bland kvinnor och män
1997–2008 (procent)**

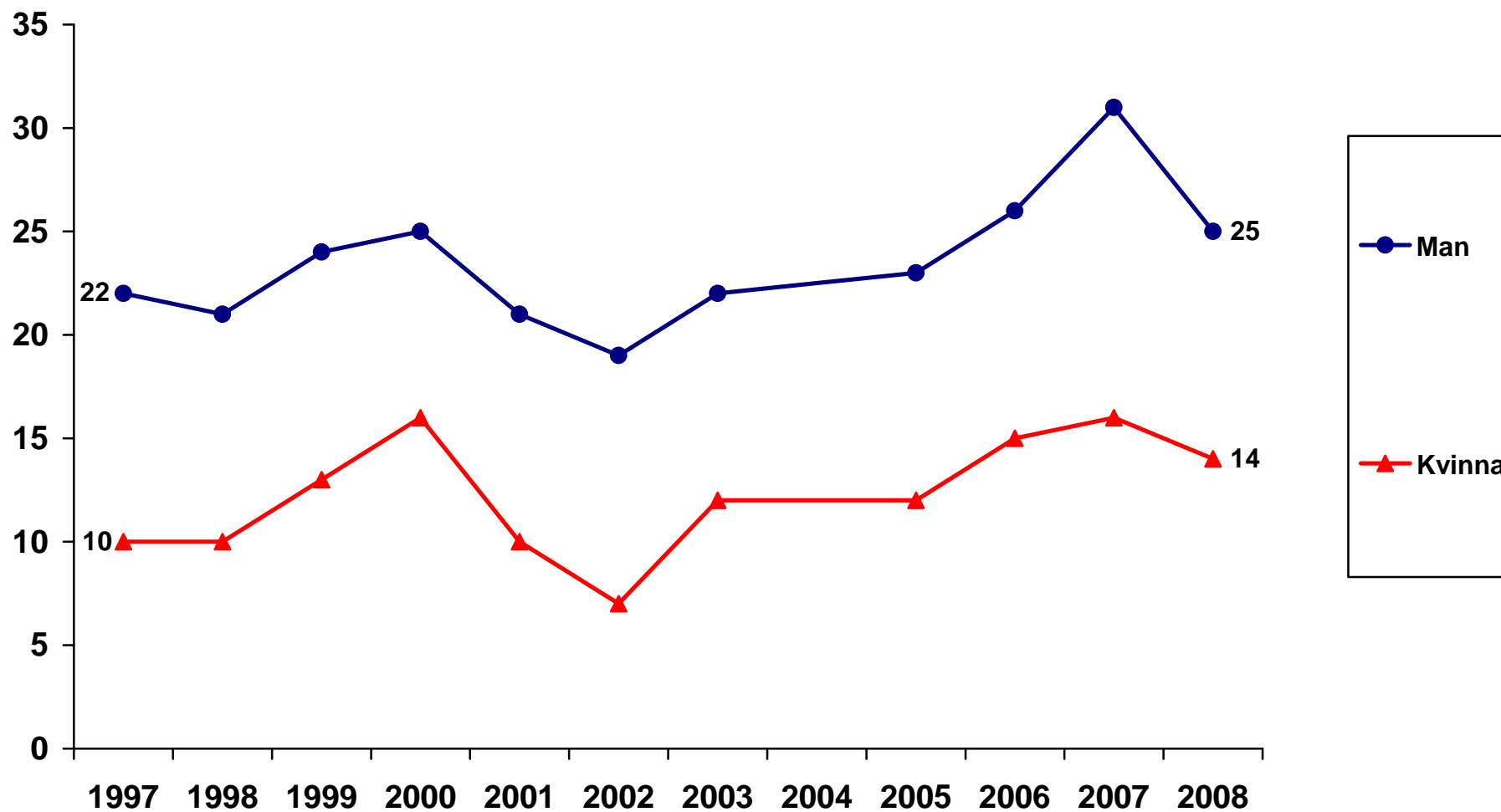

Data: Riks-SOM-undersökningen 1997–2008. *Huvudforskare:* Sören Holmberg, tfn: 031–786 12 27, e-post: soren.holmberg@pol.gu.se
Data bearbetad av Jonas Ohlsson, SOM-institutet, Göteborgs universitet.

Andel som anser att EU-medlemskapet har inneburit stor eller viss förbättring för ekonomin beroende på ålder 1997–2008 (procent)

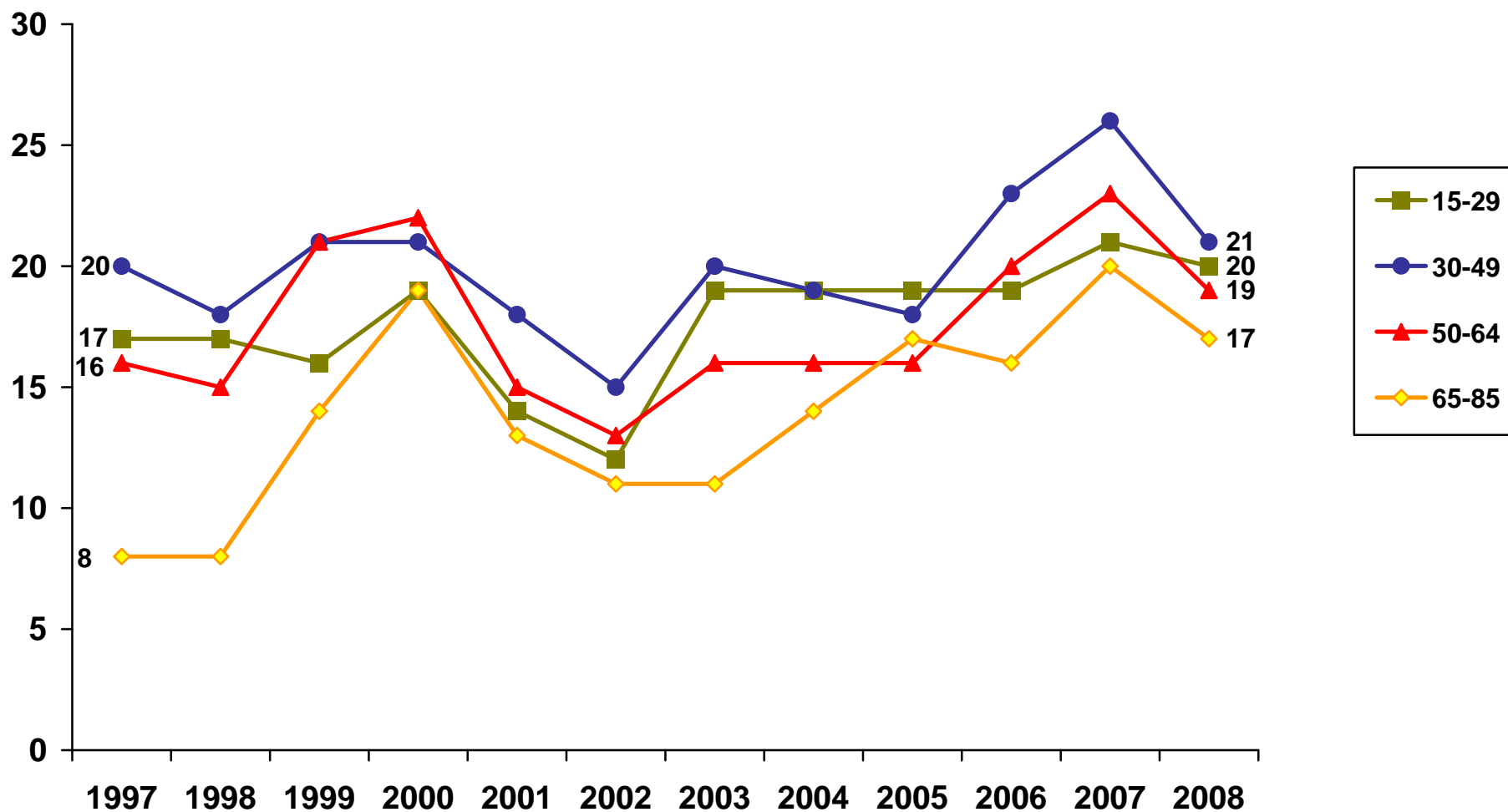

Data: Riks-SOM-undersökningen 1997–2008. *Huvudforskare:* Sören Holmberg, tfn: 031–786 12 27, e-post: soren.holmberg@pol.gu.se
Data bearbetad av Jonas Ohlsson, SOM-institutet, Göteborgs universitet.

Andel som anser att EU-medlemskapet har inneburit stor eller viss förbättring för ekonomin beroende på utbildning
1997–2008 (procent)

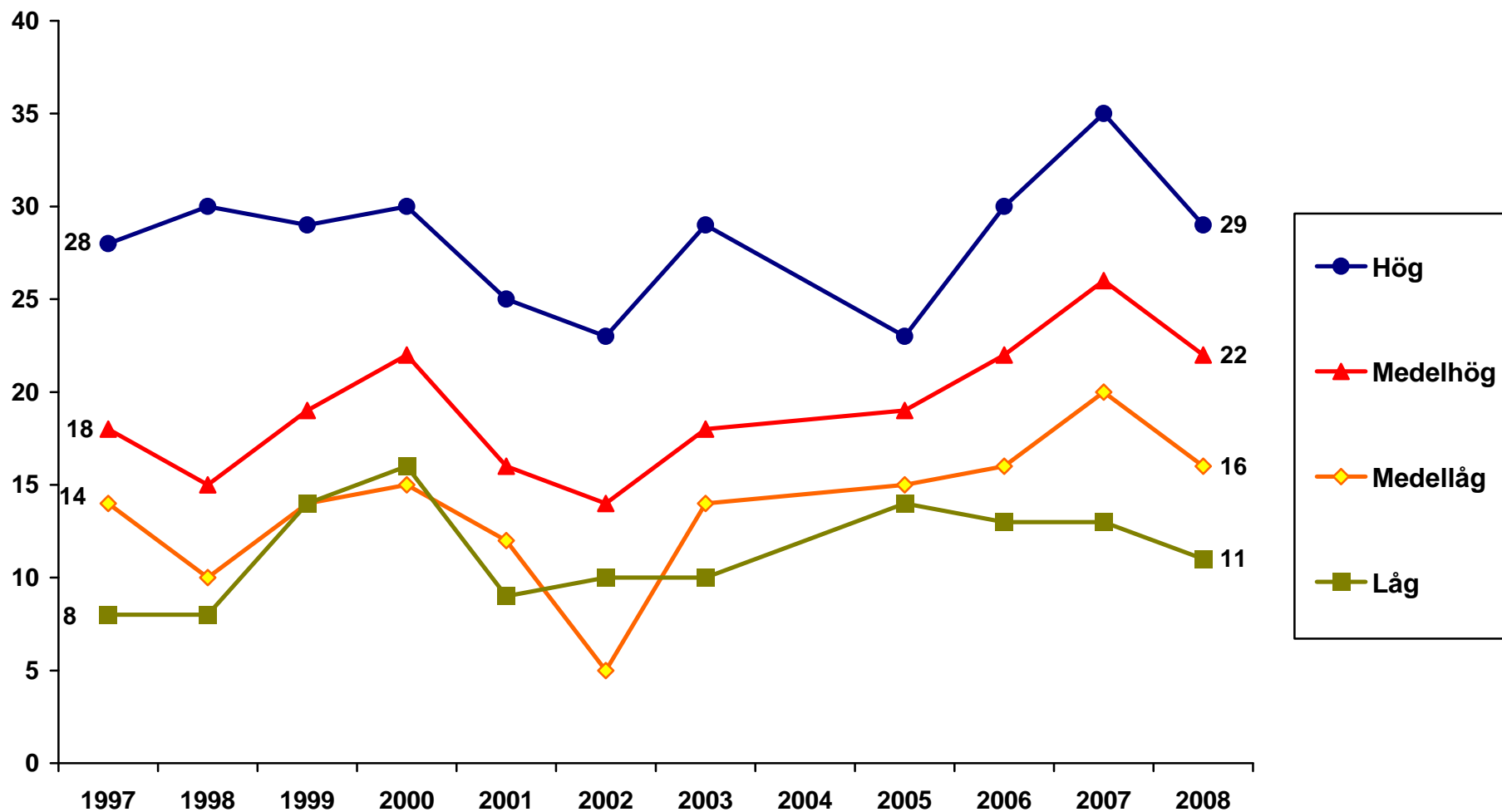

Data: Riks-SOM-undersökningen 1997–2008. Huvudforskare: Sören Holmberg, tfn: 031-786 12 27, e-post: soren.holmberg@pol.gu.se
Data bearbetad av Jonas Ohlsson, SOM-institutet, Göteborgs universitet.

Andel som anser att EU-medlemskapet har inneburit stor eller viss förbättring för ekonomin beroende på placering på vänster-högerskala 1997–2008 (procent)

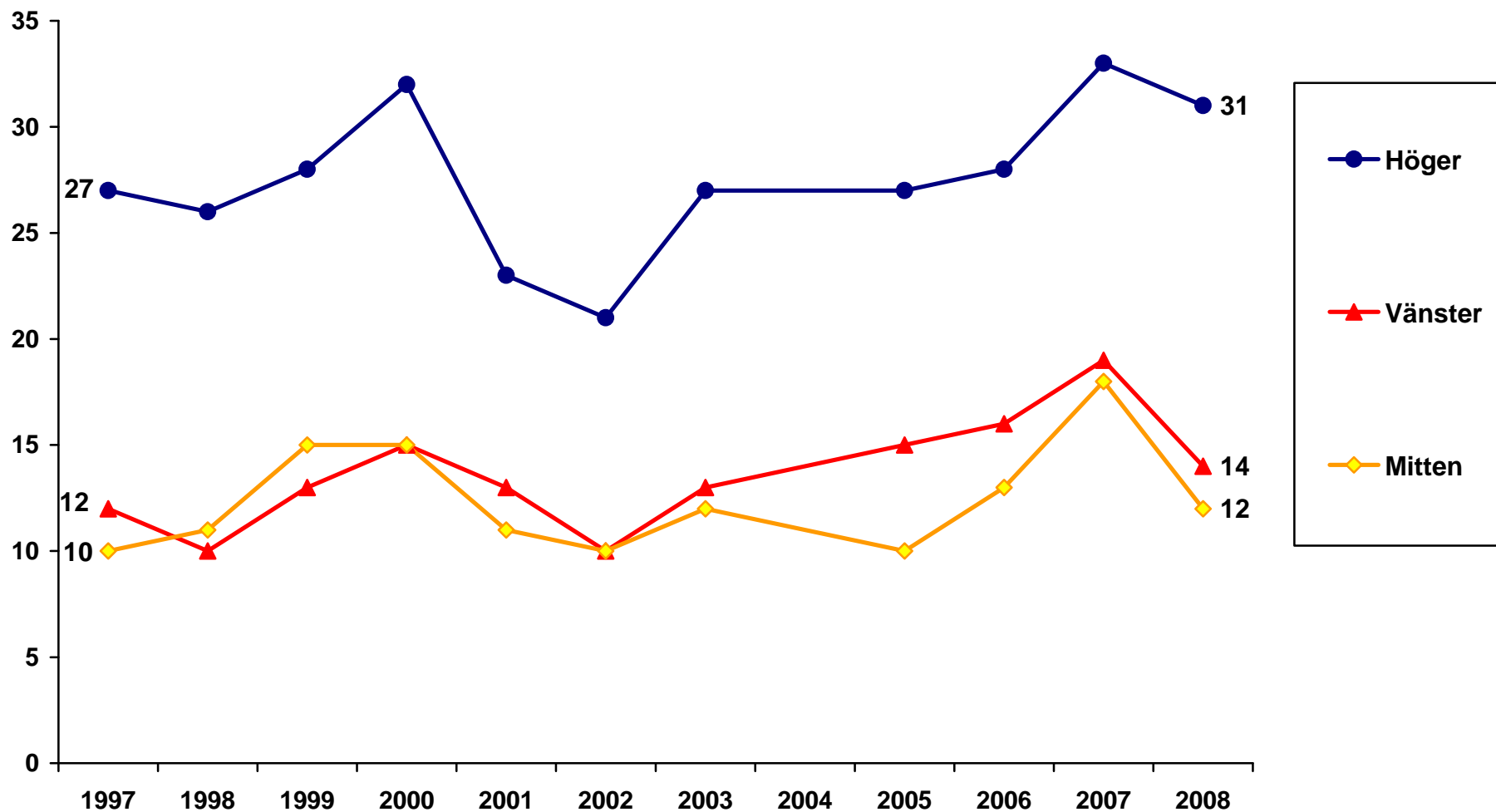

Data: Riks-SOM-undersökningen 1997–2008. *Huvudforskare:* Sören Holmberg, tfn: 031–786 12 27, e-post: soren.holmberg@pol.gu.se
Data bearbetad av Jonas Ohlsson, SOM-institutet, Göteborgs universitet.

Andel som anser att EU-medlemskapet har inneburit stor eller viss förbättring för ekonomin beroende på partisympati 1997–2008 (procent)

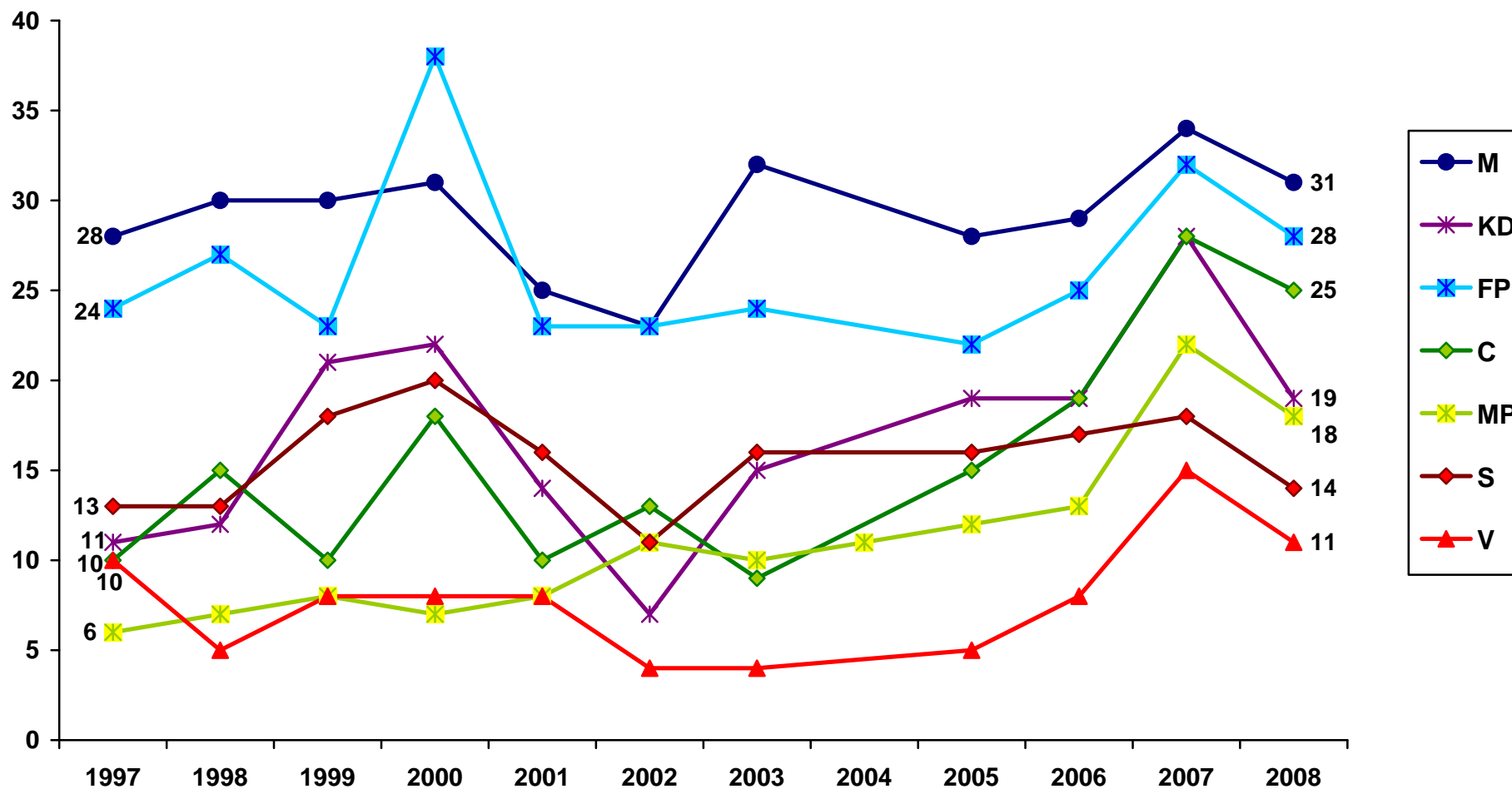

Kommentar: SD:s resultat 2008 är 13 procent.

Data: Riks-SOM-undersökningen 1997–2008. *Huvudforskare:* Sören Holmberg, tfn: 031-786 12 27, e-post: soren.holmberg@pol.gu.se

Data bearbetad av Jonas Ohlsson, SOM-institutet, Göteborgs universitet.

Andel som anser att EU-medlemskapet har inneburit stor eller viss förbättring för ekonomin beroende på inställningen till det svenska EU-medlemskapet 1997–2008 (procent)

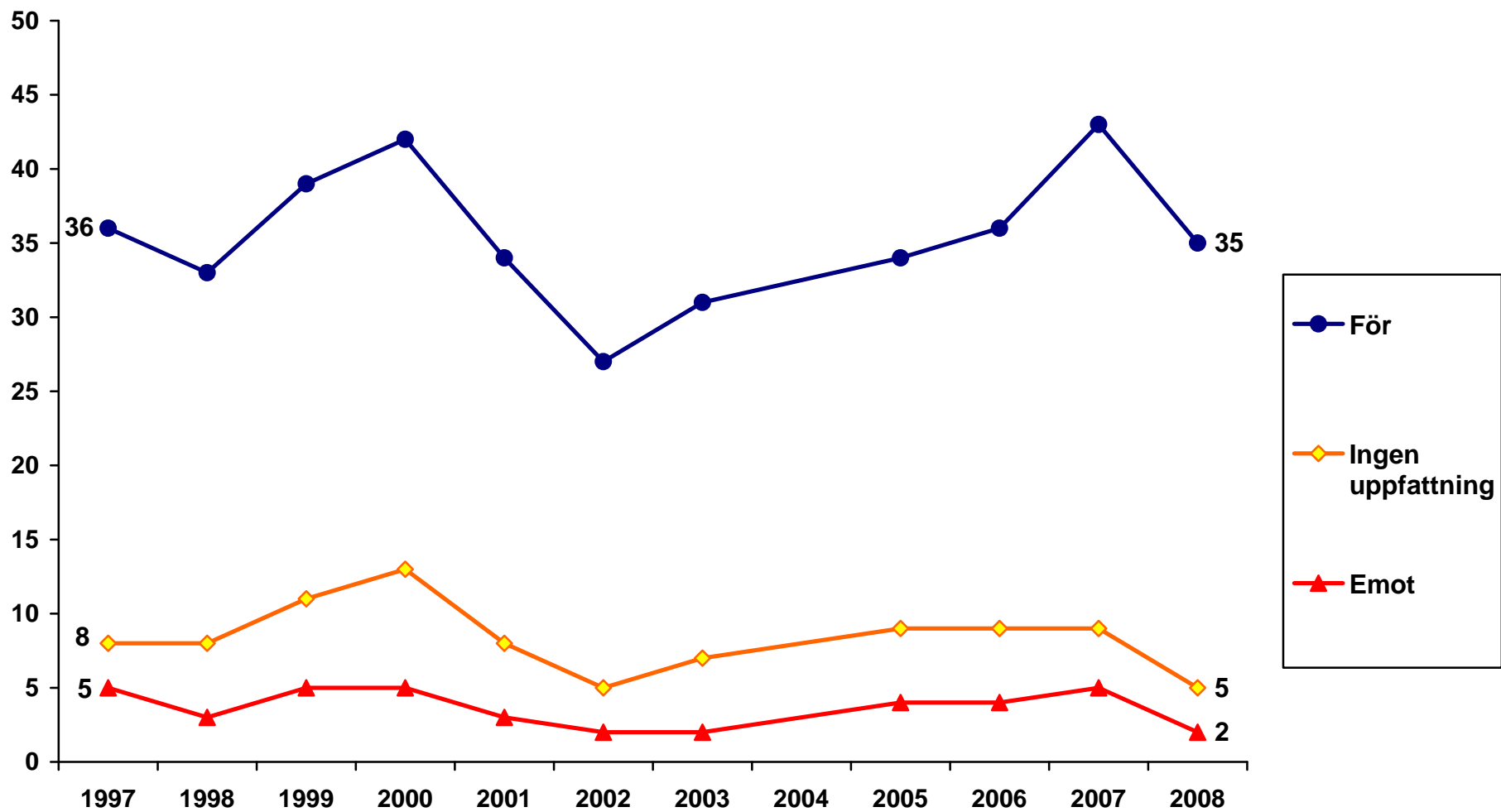

Data: Riks-SOM-undersökningen 1997–2008. *Huvudforskare:* Sören Holmberg, tfn: 031-786 12 27, e-post: soren.holmberg@pol.gu.se
Data bearbetad av Jonas Ohlsson, SOM-institutet, Göteborgs universitet.

**Andel som anser att EU-medlemskapet har inneburit stor eller viss förbättring för sysselsättningen 1997–2008
(procent)**

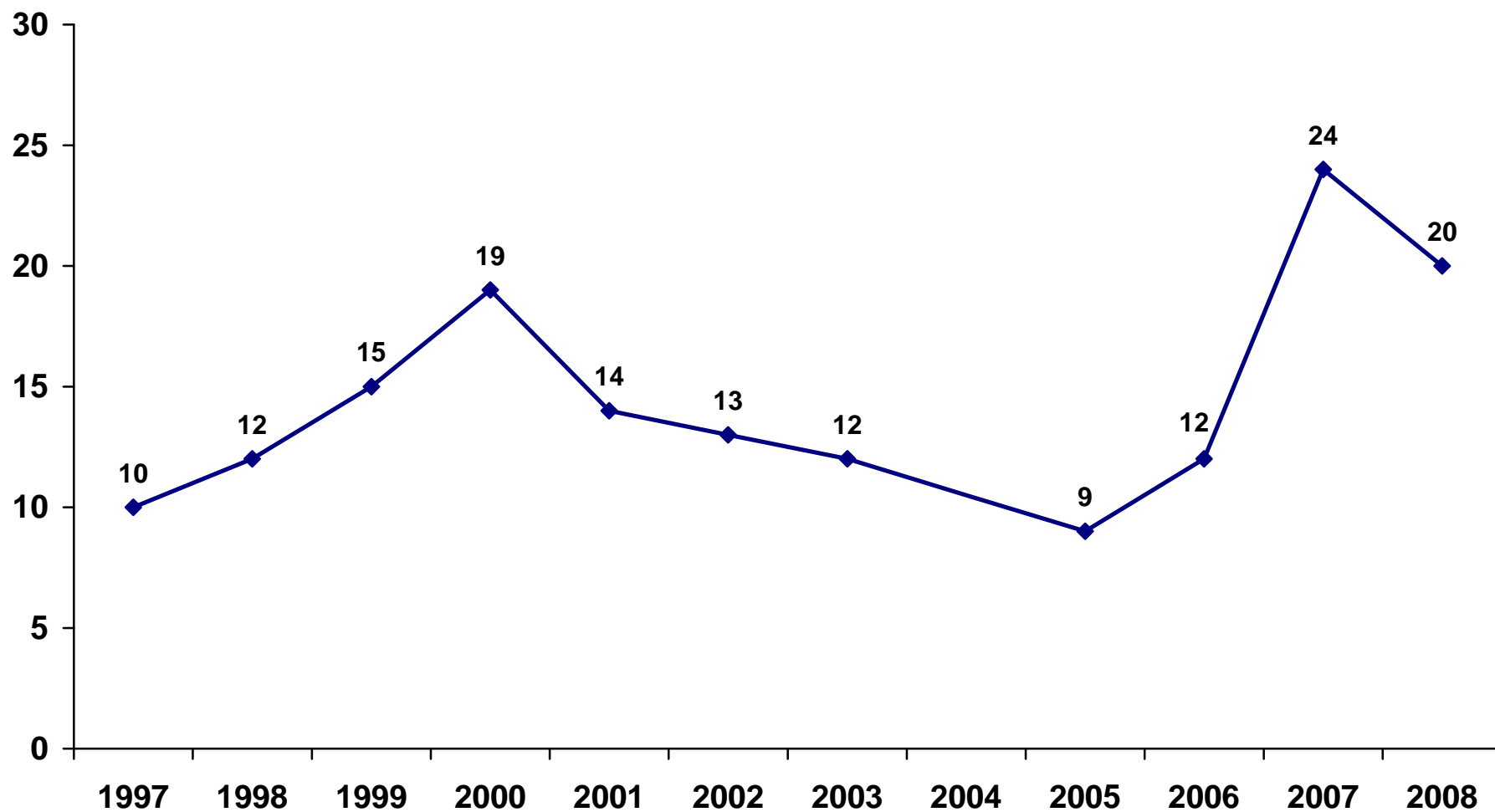

Data: Riks-SOM-undersökningen 1997–2008. *Huvudforskare:* Sören Holmberg, tfn: 031-786 12 27, e-post: soren.holmberg@pol.gu.se
Data bearbetad av Jonas Ohlsson, SOM-institutet, Göteborgs universitet.

Andel som anser att EU-medlemskapet har inneburit stor eller viss förbättring för sysselsättningen bland kvinnor och män 1997–2008 (procent)

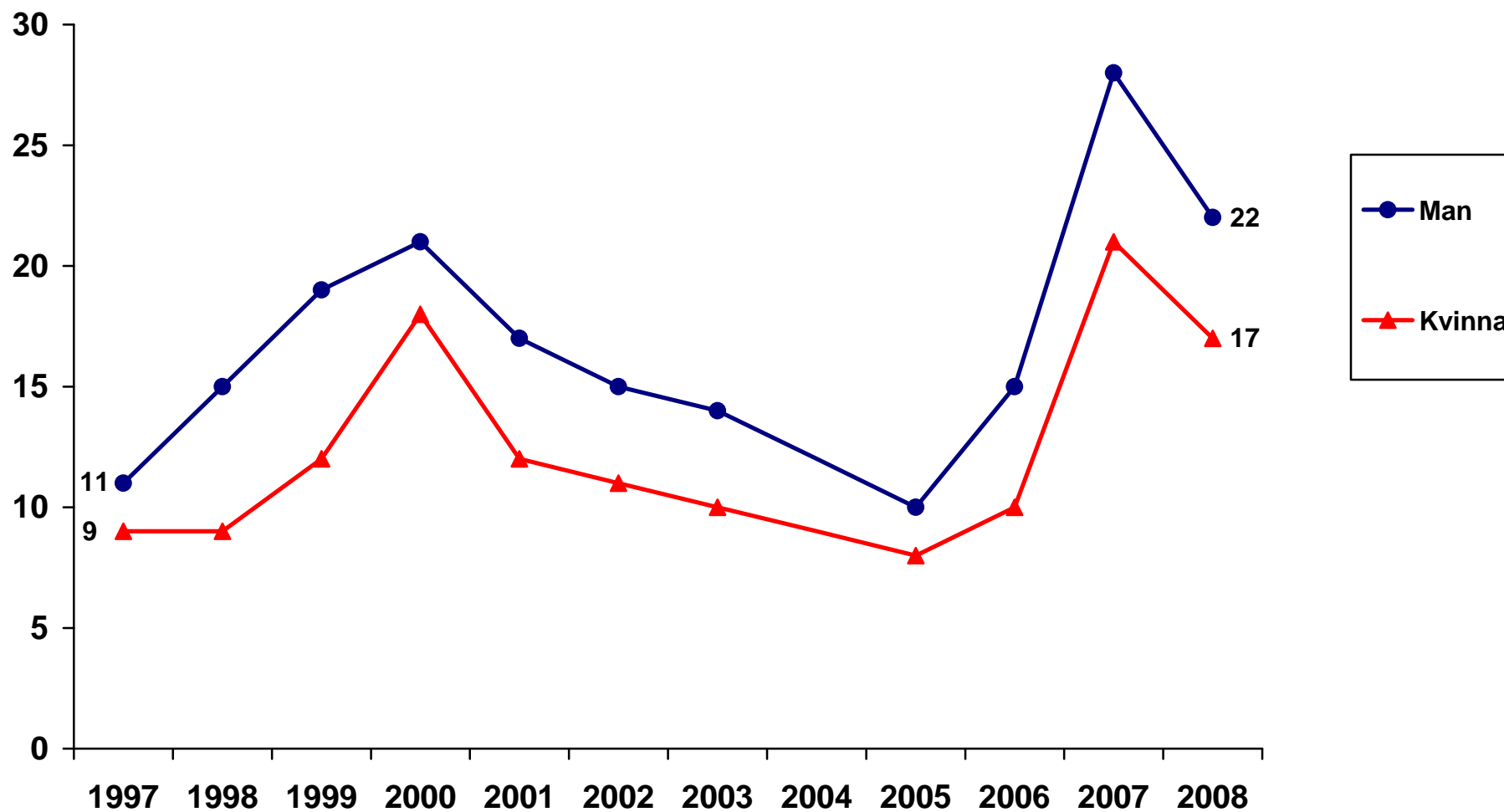

Data: Riks-SOM-undersökningen 1997–2008. *Huvudforskare:* Sören Holmberg, tfn: 031-786 12 27, e-post: soren.holmberg@pol.gu.se
Data bearbetad av Jonas Ohlsson, SOM-institutet, Göteborgs universitet.

Andel som anser att EU-medlemskapet har inneburit stor eller viss förbättring för sysselsättningen beroende på ålder 1997–2008 (procent)

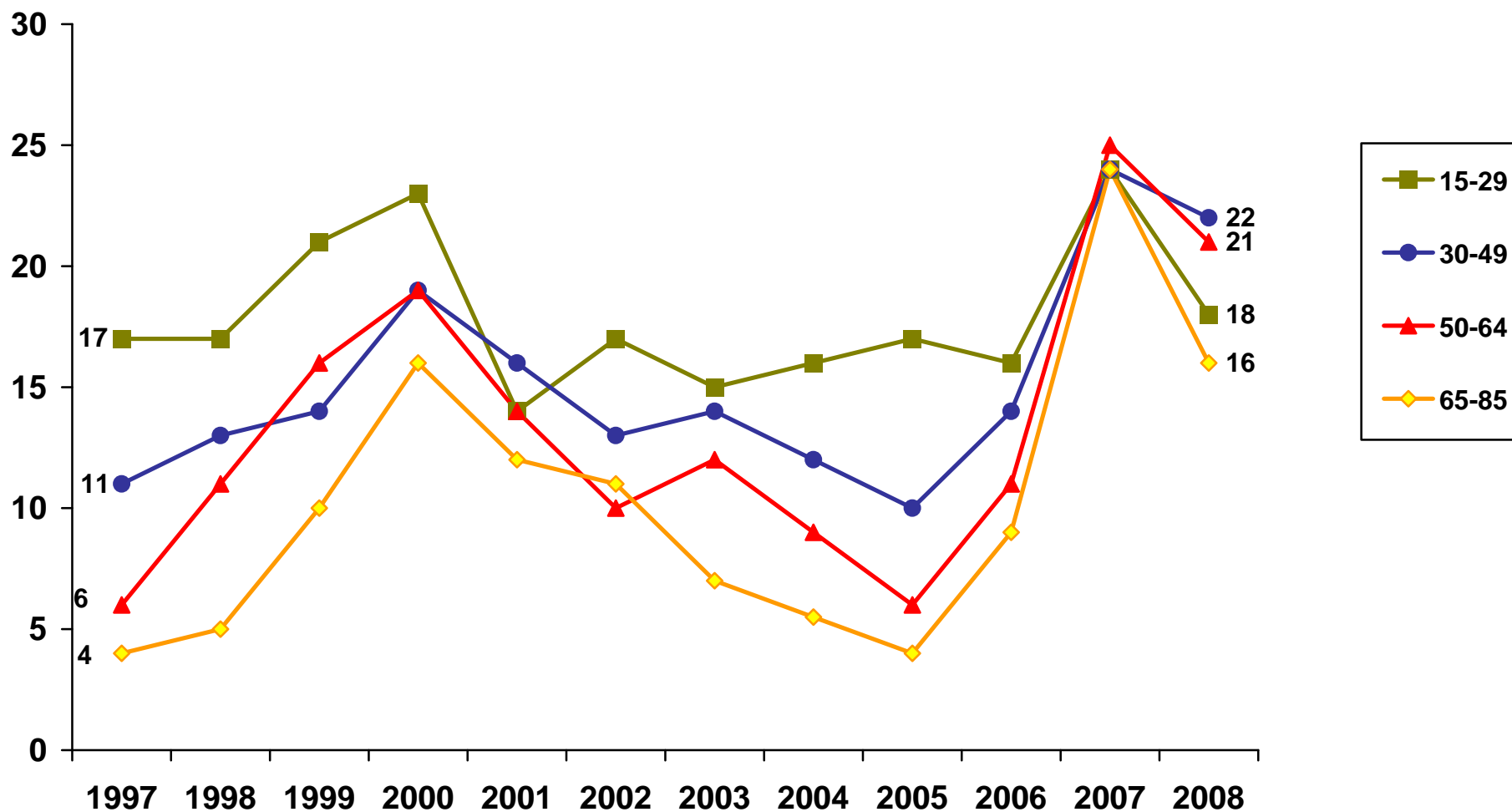

Data: Riks-SOM-undersökningen 1997–2008. Huvudforskare: Sören Holmberg, tfn: 031-786 12 27, e-post: soren.holmberg@pol.gu.se
Data bearbetad av Jonas Ohlsson, SOM-institutet, Göteborgs universitet.

Andel som anser att EU-medlemskapet har inneburit stor eller viss förbättring för sysselsättningen beroende på utbildning 1997–2008 (procent)

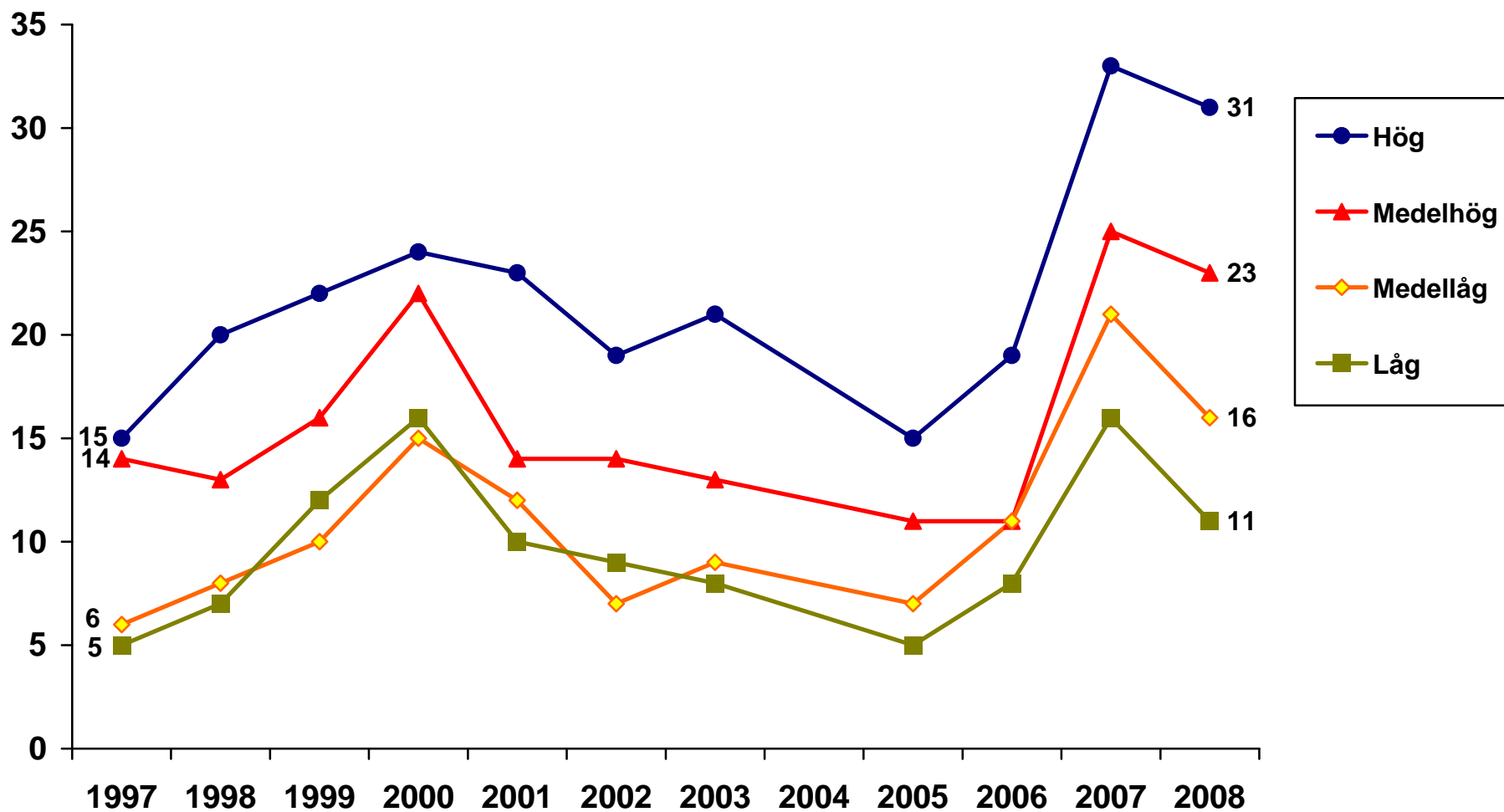

Data: Riks-SOM-undersökningen 1997–2008. Huvudforskare: Sören Holmberg, tfn: 031-786 12 27, e-post: soren.holmberg@pol.gu.se
Data bearbetad av Jonas Ohlsson, SOM-institutet, Göteborgs universitet.

Andel som anser att EU-medlemskapet har inneburit stor eller viss förbättring för sysselsättningen beroende på placering på vänster-höger skala 1997–2008 (procent)

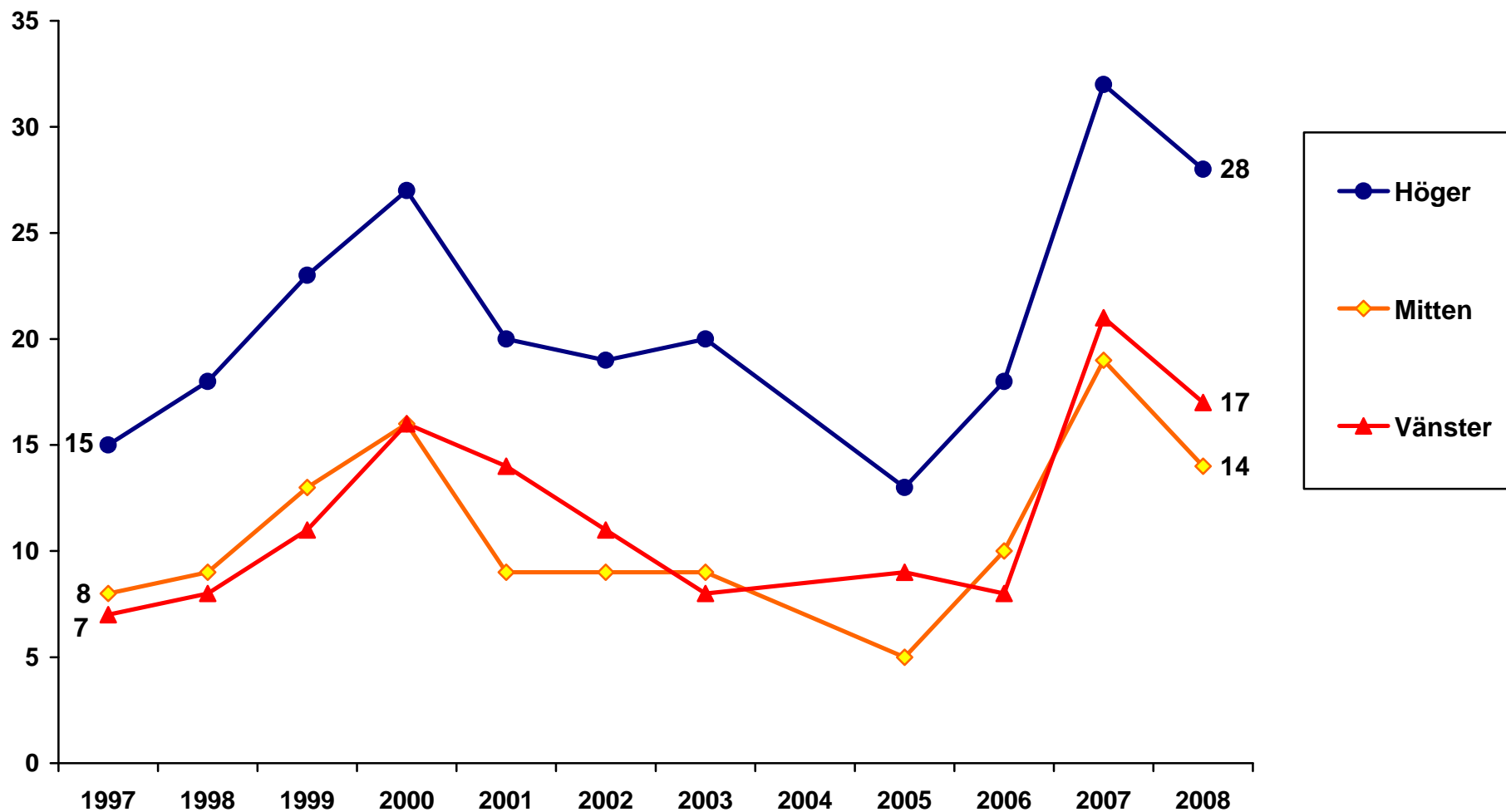

Data: Riks-SOM-undersökningen 1997–2008. Huvudforskare: Sören Holmberg, tfn: 031-786 12 27, e-post: soren.holmberg@pol.gu.se
Data bearbetad av Jonas Ohlsson, SOM-institutet, Göteborgs universitet.

Andel som anser att EU-medlemskapet har inneburit stor eller viss förbättring för sysselsättningen beroende på partisympati 1997–2008 (procent)

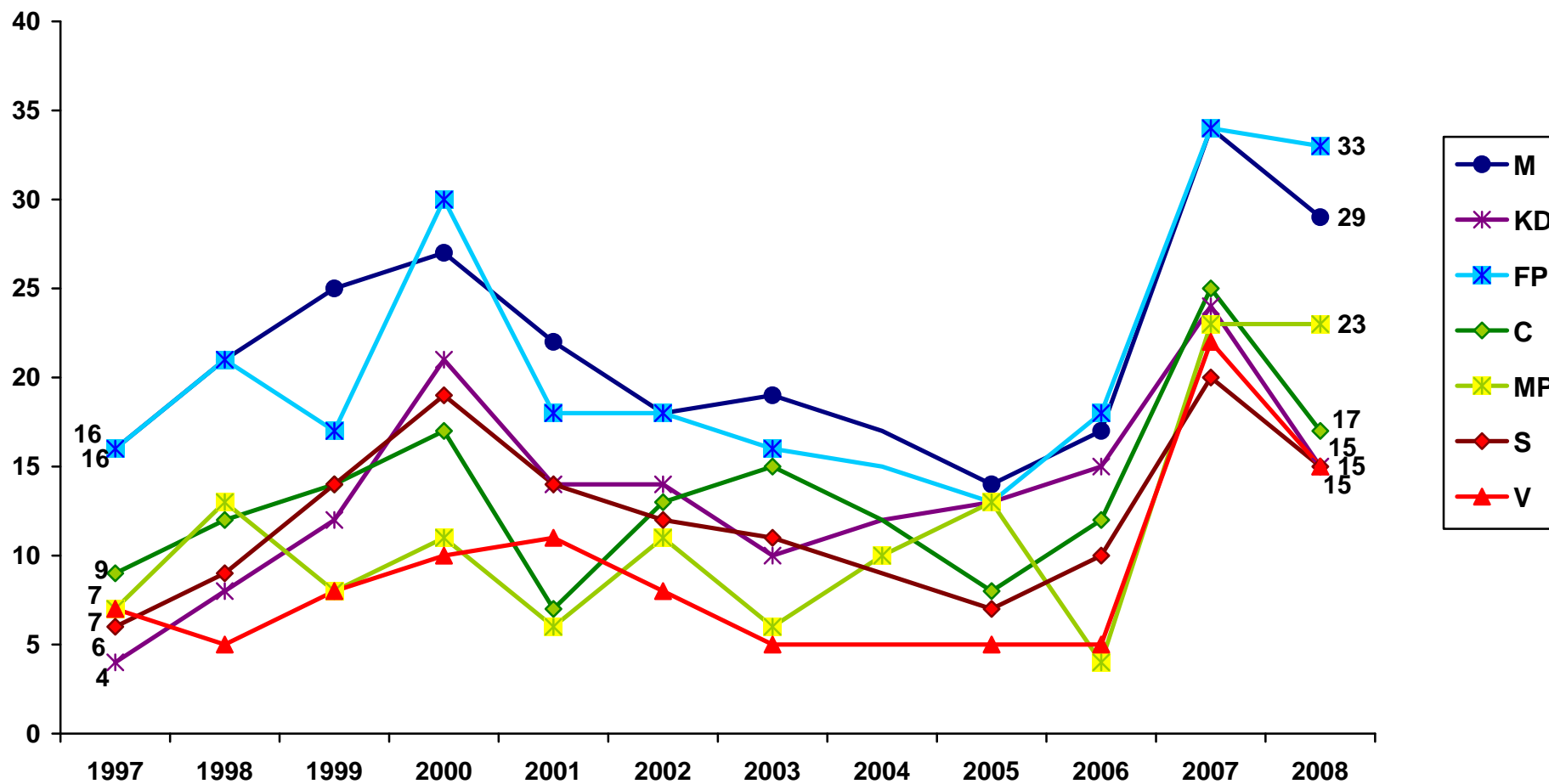

Kommentar: SD:s resultat 2008 är 6 procent.

Data: Riks-SOM-undersökningen 1997–2008. **Huvudforskare:** Sören Holmberg, tfn: 031-786 12 27, e-post: soren.holmberg@pol.gu.se

Data bearbetad av Jonas Ohlsson, SOM-institutet, Göteborgs universitet.

Andel som anser att EU-medlemskapet har inneburit stor eller viss förbättring för sysselsättningen beroende på inställningen till det svenska EU-medlemskapet 1997–2008 (procent)

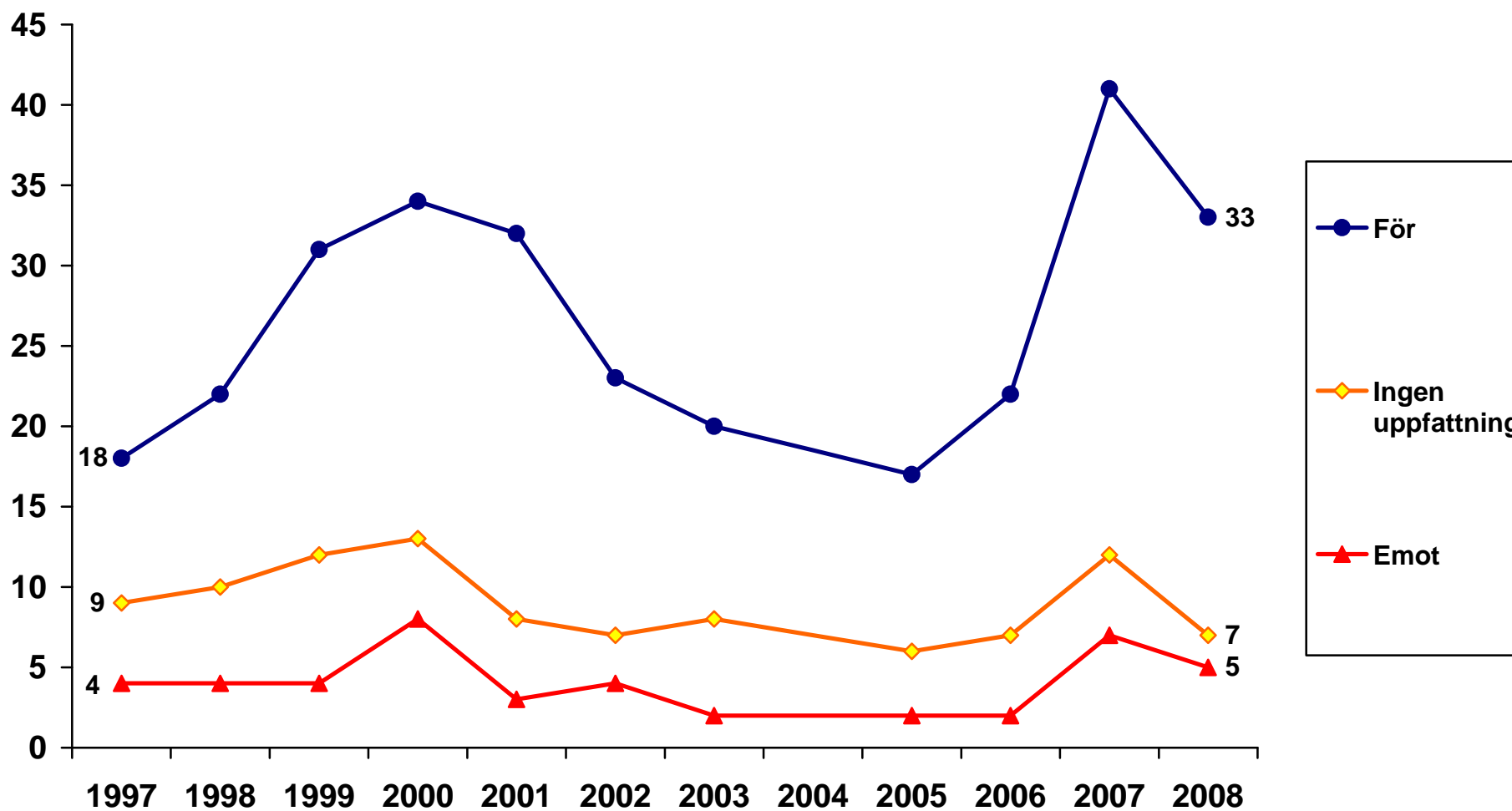

Data: Riks-SOM-undersökningen 1997–2008. *Huvudforskare:* Sören Holmberg, tfn: 031-786 12 27, e-post: soren.holmberg@pol.gu.se
Data bearbetad av Jonas Ohlsson, SOM-institutet, Göteborgs universitet.

**Andel som anser att EU-medlemskapet har inneburit stor eller viss förbättring för högre utbildning/forskning
1998–2008 (procent)**

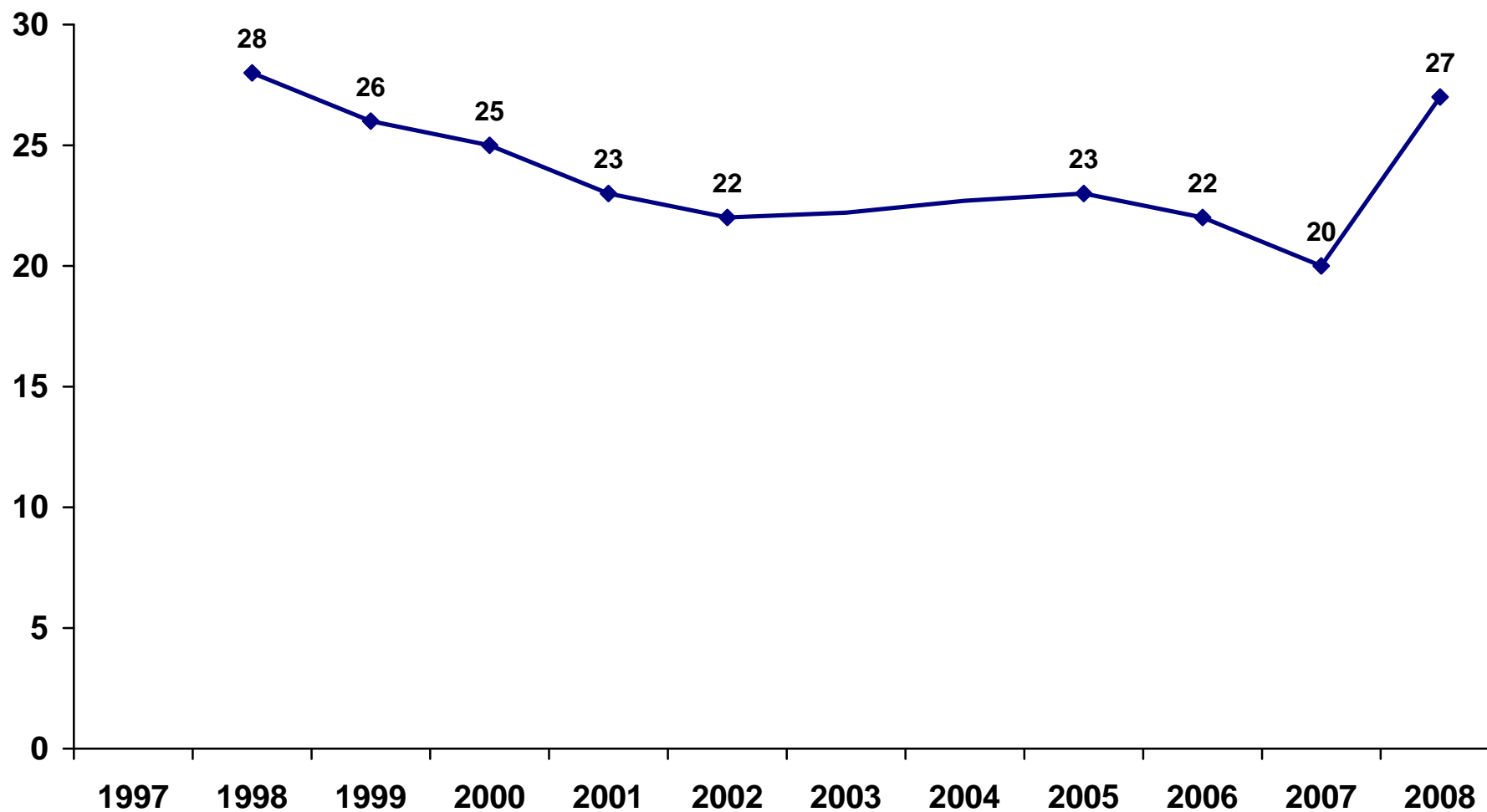

Data: Riks-SOM-undersökningen 1997–2008. *Huvudforskare:* Sören Holmberg, tfn: 031-786 12 27, e-post: soren.holmberg@pol.gu.se
Data bearbetad av Jonas Ohlsson, SOM-institutet, Göteborgs universitet.

Andel som anser att EU-medlemskapet har inneburit stor eller viss förbättring för högre utbildning/forskning bland kvinnor och män 1998–2008 (procent)

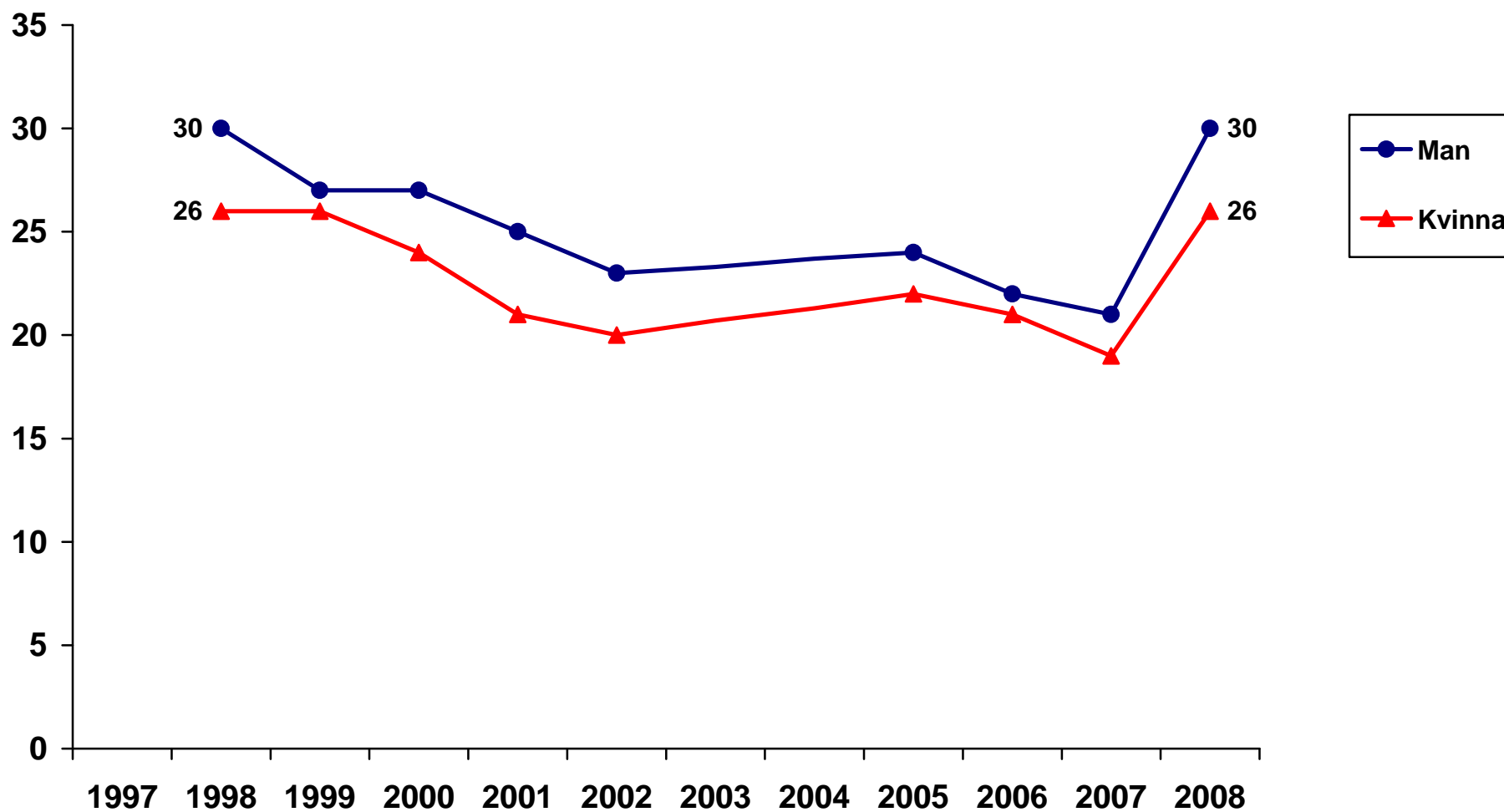

Data: Riks-SOM-undersökningen 1997–2008. *Huvudforskare:* Sören Holmberg, tfn: 031-786 12 27, e-post: soren.holmberg@pol.gu.se
Data bearbetad av Jonas Ohlsson, SOM-institutet, Göteborgs universitet.

Andel som anser att EU-medlemskapet har inneburit stor eller viss förbättring för högre utbildning/forskning beroende på ålder 1998–2008 (procent)

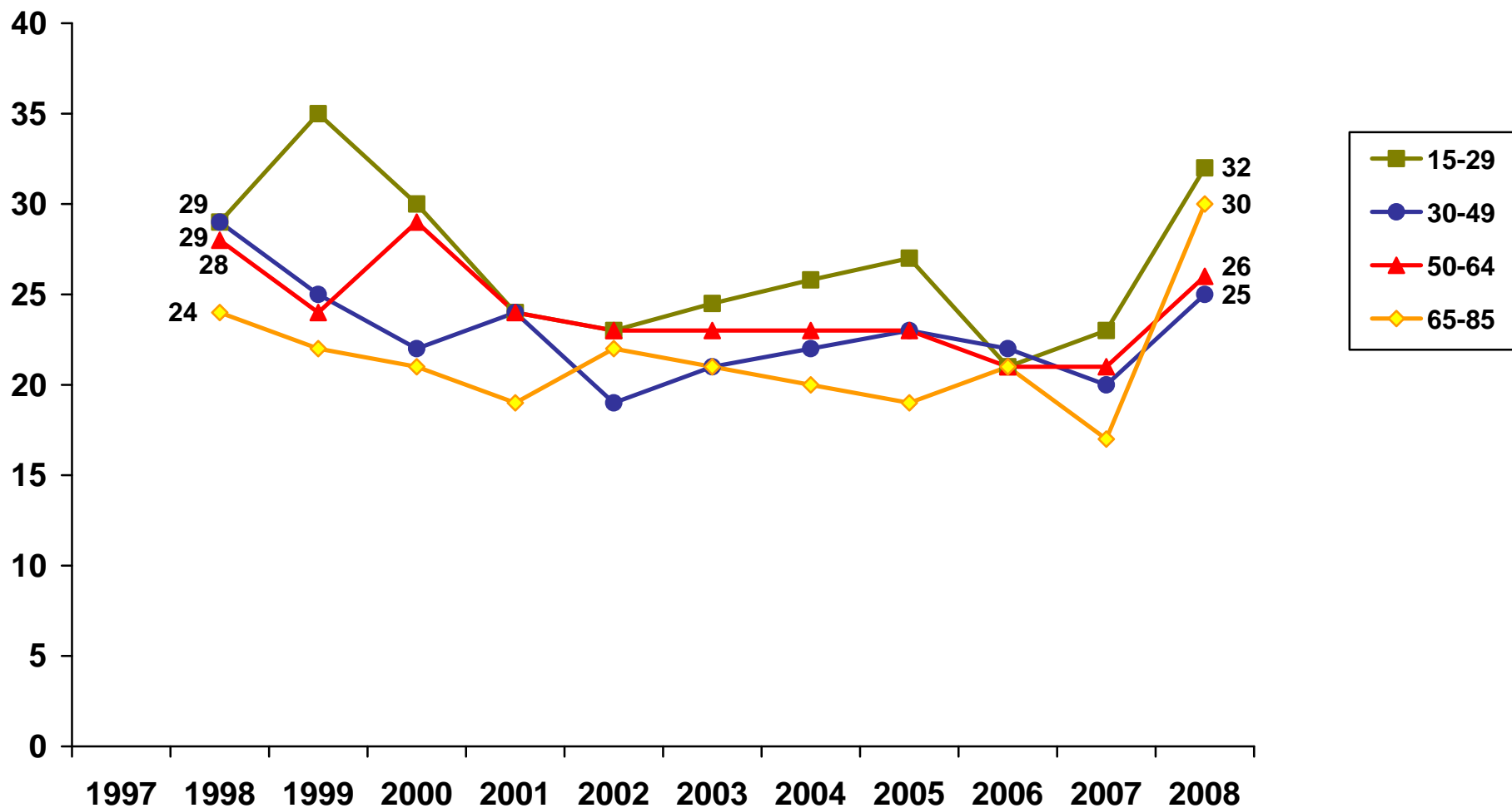

Data: Riks-SOM-undersökningen 1997–2008. Huvudforskare: Sören Holmberg, tfn: 031-786 12 27, e-post: soren.holmberg@pol.gu.se
Data bearbetad av Jonas Ohlsson, SOM-institutet, Göteborgs universitet.

Andel som anser att EU-medlemskapet har inneburit stor eller viss förbättring för högre utbildning/forskning beroende på utbildning 1998–2008 (procent)

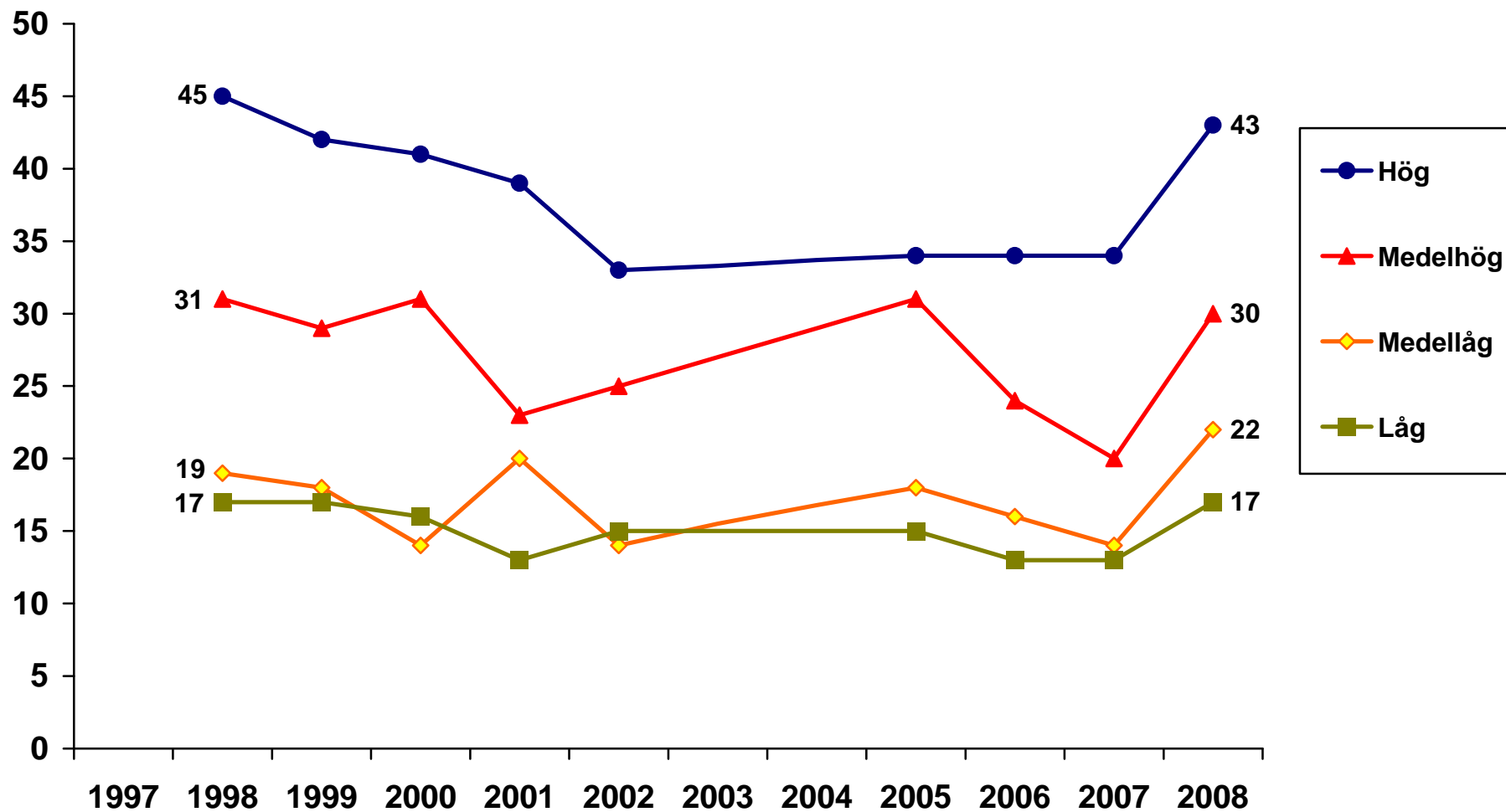

Data: Riks-SOM-undersökningen 1997–2008. Huvudforskare: Sören Holmberg, tfn: 031-786 12 27, e-post: soren.holmberg@pol.gu.se
Data bearbetad av Jonas Ohlsson, SOM-institutet, Göteborgs universitet.

Andel som anser att EU-medlemskapet har inneburit stor eller viss förbättring för högre utbildning/forskning beroende på placering på vänster-höger skala 1998–2008 (procent)

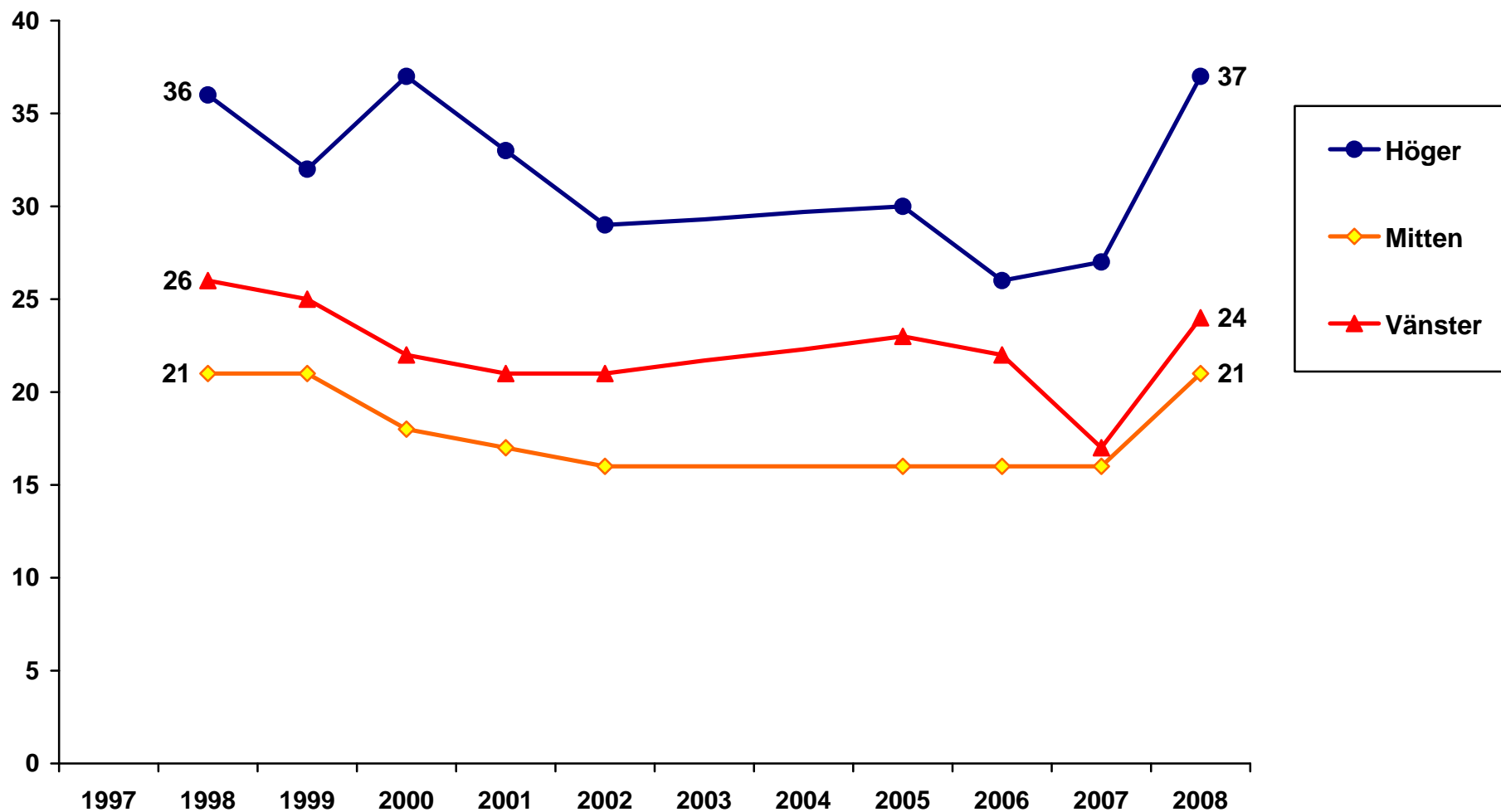

Data: Riks-SOM-undersökningen 1997–2008. Huvudforskare: Sören Holmberg, tfn: 031-786 12 27, e-post: soren.holmberg@pol.gu.se
Data bearbetad av Jonas Ohlsson, SOM-institutet, Göteborgs universitet.

Andel som anser att EU-medlemskapet har inneburit stor eller viss förbättring för högre utbildning/forskning beroende på partisympati 1998–2008 (procent)

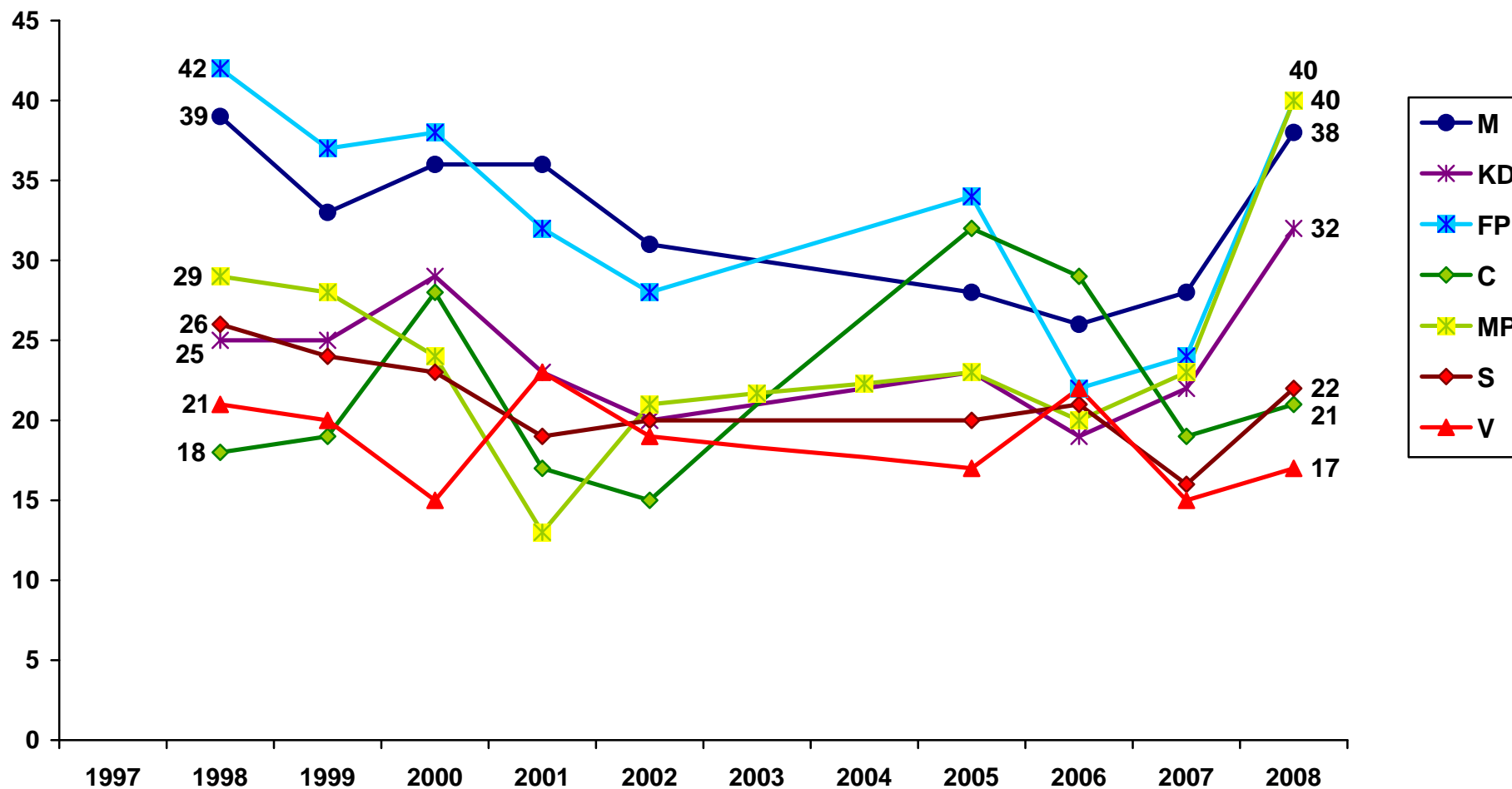

Kommentar: SD:s resultat 2008 är 17 procent.

Data: Riks-SOM-undersökningen 1997–2008. *Huvudforskare:* Sören Holmberg, tfn: 031-786 12 27, e-post: soren.holmberg@pol.gu.se

Data bearbetad av Jonas Ohlsson, SOM-institutet, Göteborgs universitet.

Andel som anser att EU-medlemskapet har inneburit stor eller viss förbättring för högre utbildning/forskning beroende på inställningen till det svenska EU-medlemskapet 1998–2008 (procent)

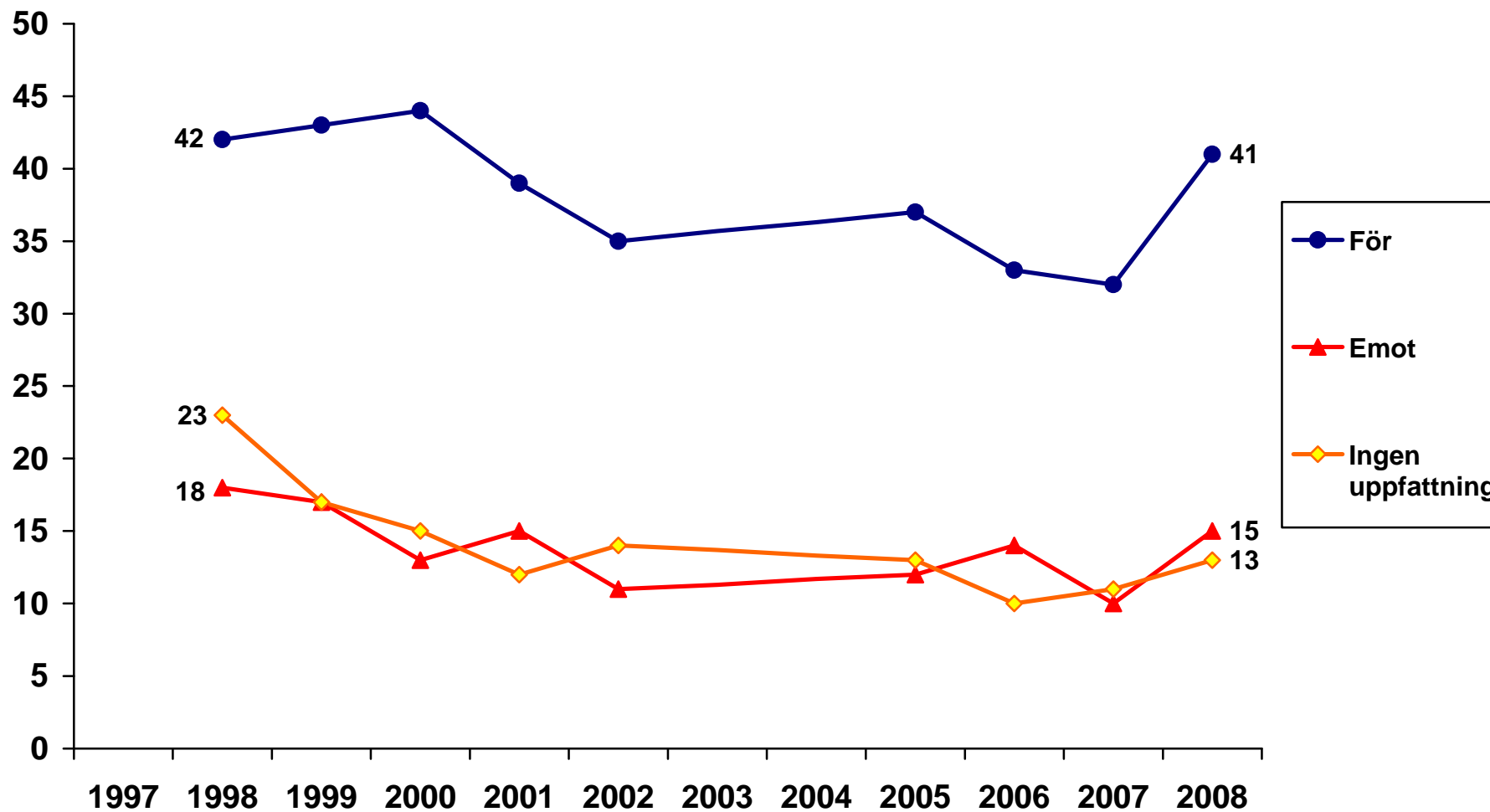

Data: Riks-SOM-undersökningen 1997–2008. *Huvudforskare:* Sören Holmberg, tfn: 031–786 12 27, e-post: soren.holmberg@pol.gu.se
Data bearbetad av Jonas Ohlsson, SOM-institutet, Göteborgs universitet.

Andel som anser att EU-medlemskapet har inneburit stor eller viss förbättring för jordbruket 1997–2008 (procent)

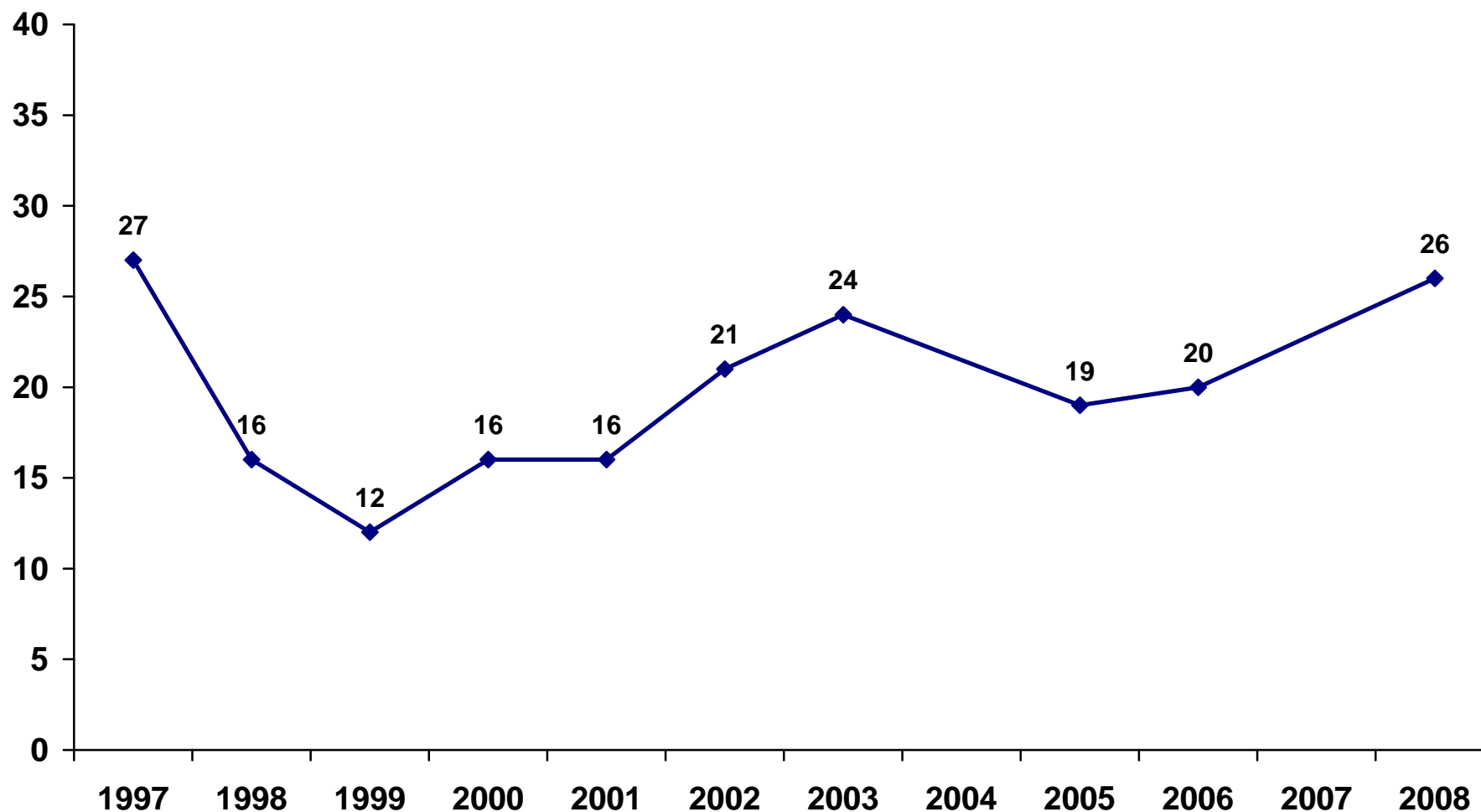

Data: Riks-SOM-undersökningen 1997–2008. *Huvudforskare:* Sören Holmberg, tfn: 031-786 12 27, e-post: soren.holmberg@pol.gu.se
Data bearbetad av Jonas Ohlsson, SOM-institutet, Göteborgs universitet.

Andel som anser att EU-medlemskapet har inneburit stor eller viss förbättring för jordbruket bland kvinnor och män 1997–2008 (procent)

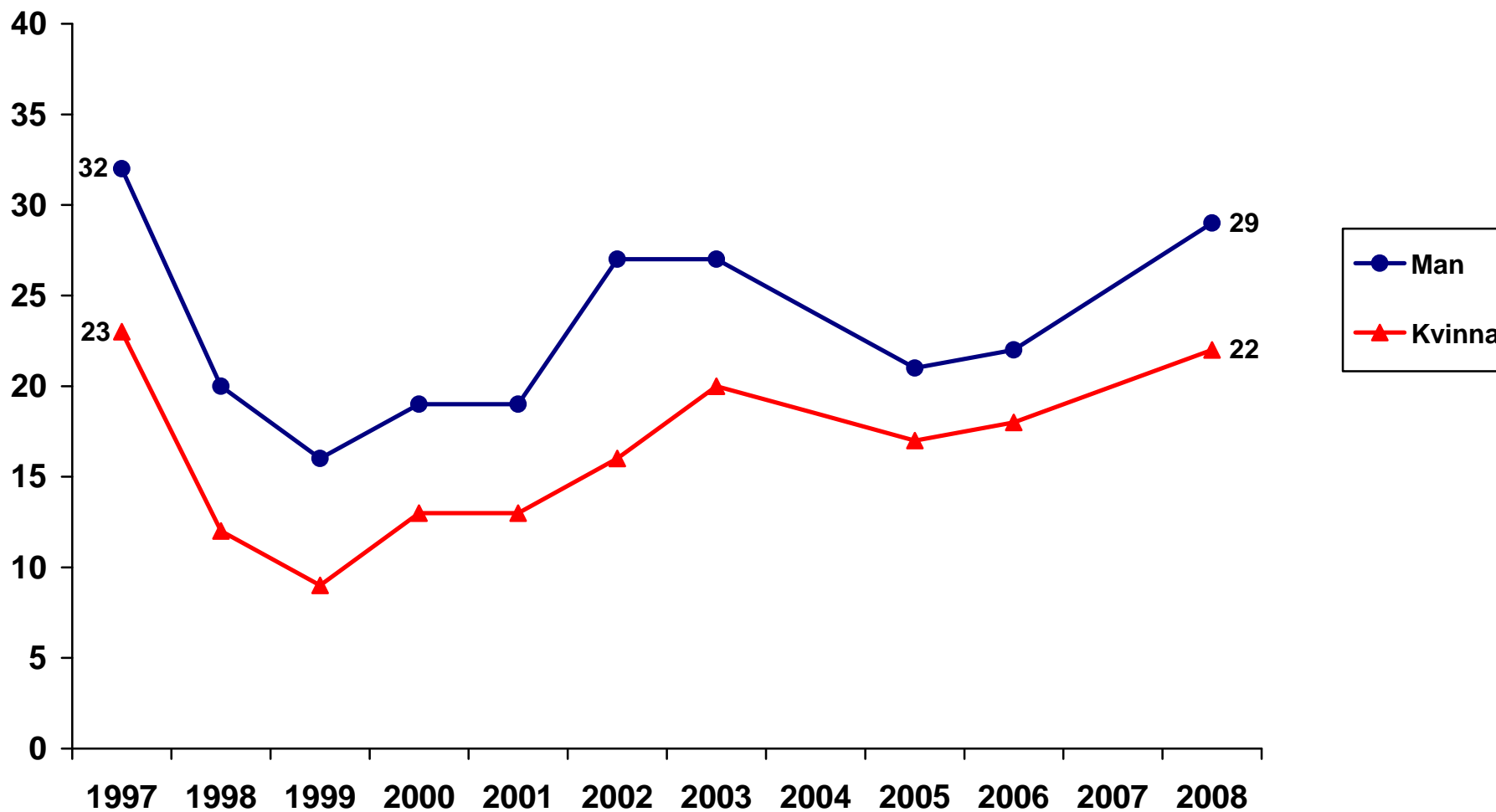

Data: Riks-SOM-undersökningen 1997–2008. *Huvudforskare:* Sören Holmberg, tfn: 031-786 12 27, e-post: soren.holmberg@pol.gu.se
Data bearbetad av Jonas Ohlsson, SOM-institutet, Göteborgs universitet.

Andel som anser att EU-medlemskapet har inneburit stor eller viss förbättring för jordbruket beroende på ålder
1997–2008 (procent)

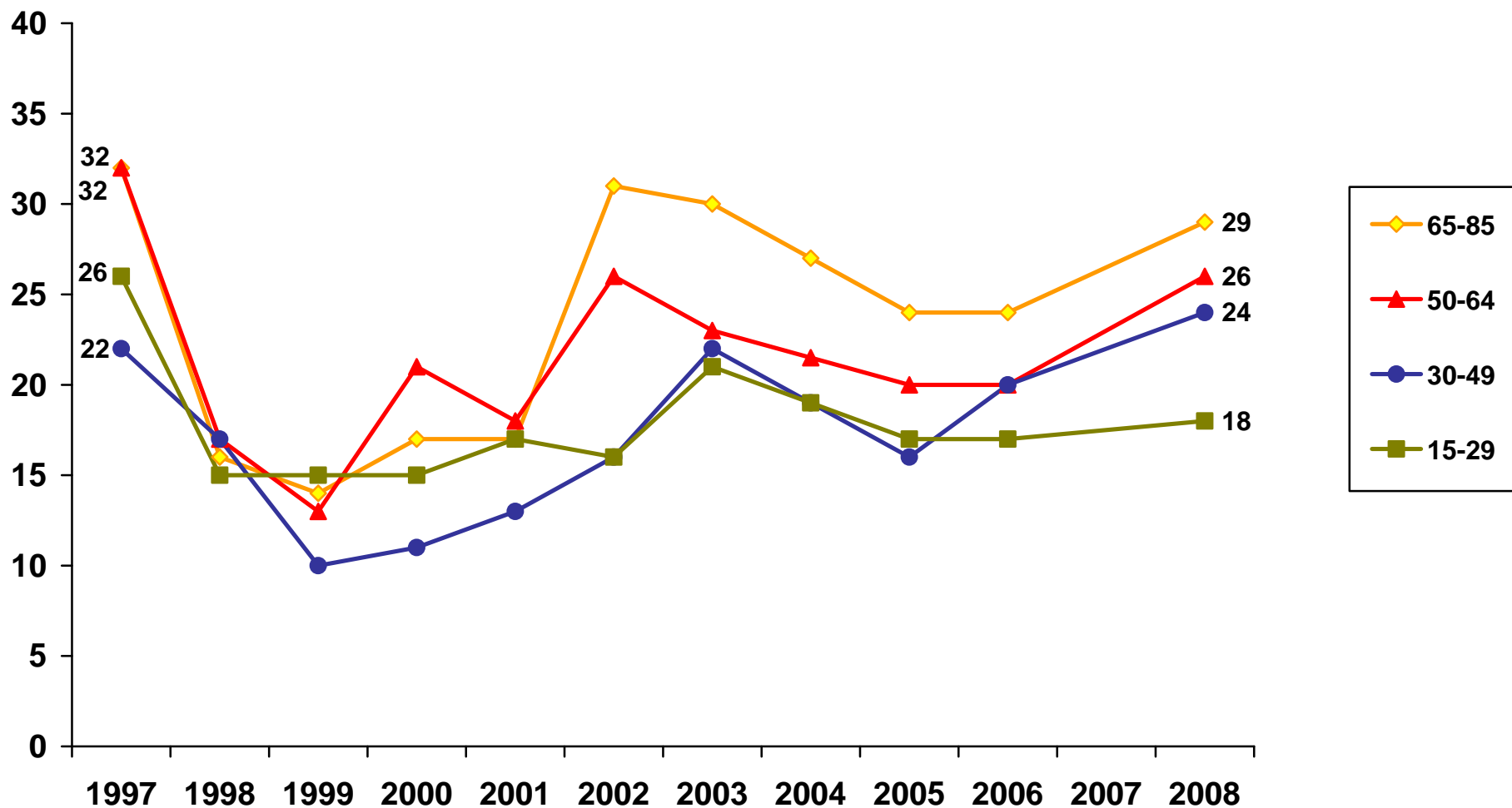

Data: Riks-SOM-undersökningen 1997–2008. Huvudforskare: Sören Holmberg, tfn: 031-786 12 27, e-post: soren.holmberg@pol.gu.se
Data bearbetad av Jonas Ohlsson, SOM-institutet, Göteborgs universitet.

Andel som anser att EU-medlemskapet har inneburit stor eller viss förbättring för jordbruket beroende på utbildning 1997–2008 (procent)

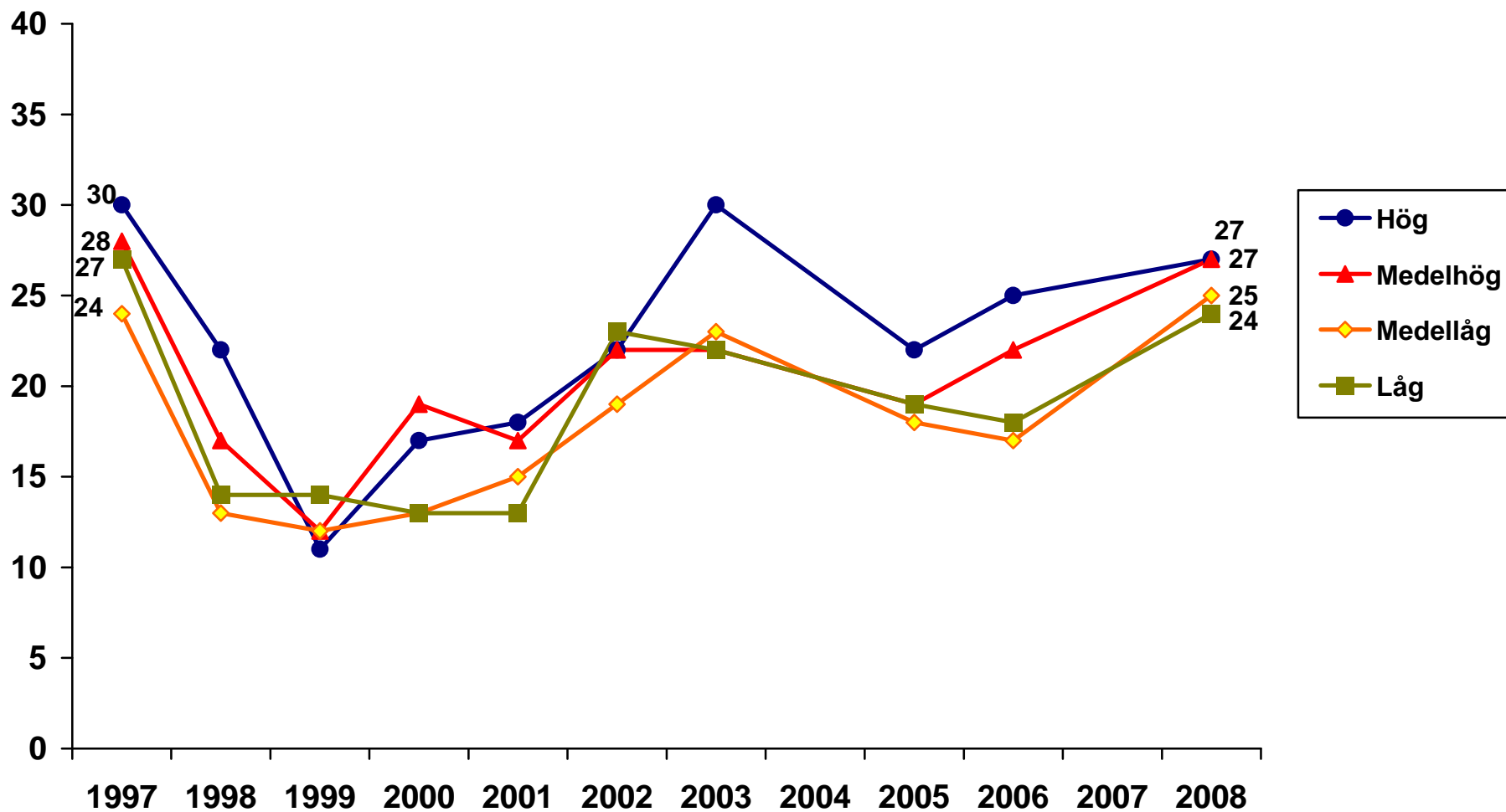

Data: Riks-SOM-undersökningen 1997–2008. Huvudforskare: Sören Holmberg, tfn: 031-786 12 27, e-post: soren.holmberg@pol.gu.se
Data bearbetad av Jonas Ohlsson, SOM-institutet, Göteborgs universitet.

Andel som anser att EU-medlemskapet har inneburit stor eller viss förbättring för jordbruket beroende på placering på vänster-högerskala 1997–2008 (procent)

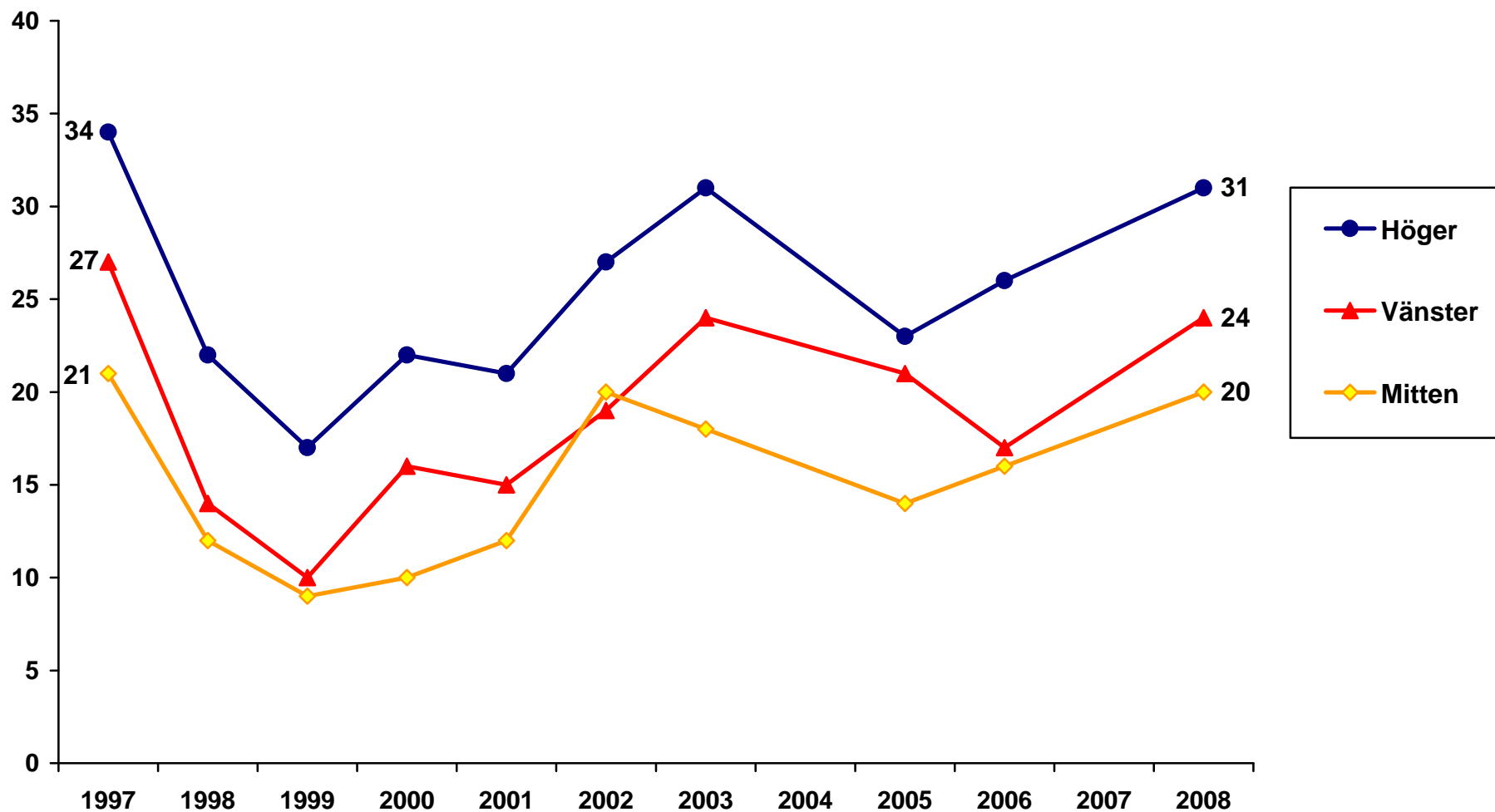

Data: Riks-SOM-undersökningen 1997–2008. Huvudforskare: Sören Holmberg, tfn: 031-786 12 27, e-post: soren.holmberg@pol.gu.se
Data bearbetad av Jonas Ohlsson, SOM-institutet, Göteborgs universitet.

Andel som anser att EU-medlemskapet har inneburit stor eller viss förbättring för jordbruket beroende på partisympati 1997–2008 (procent)

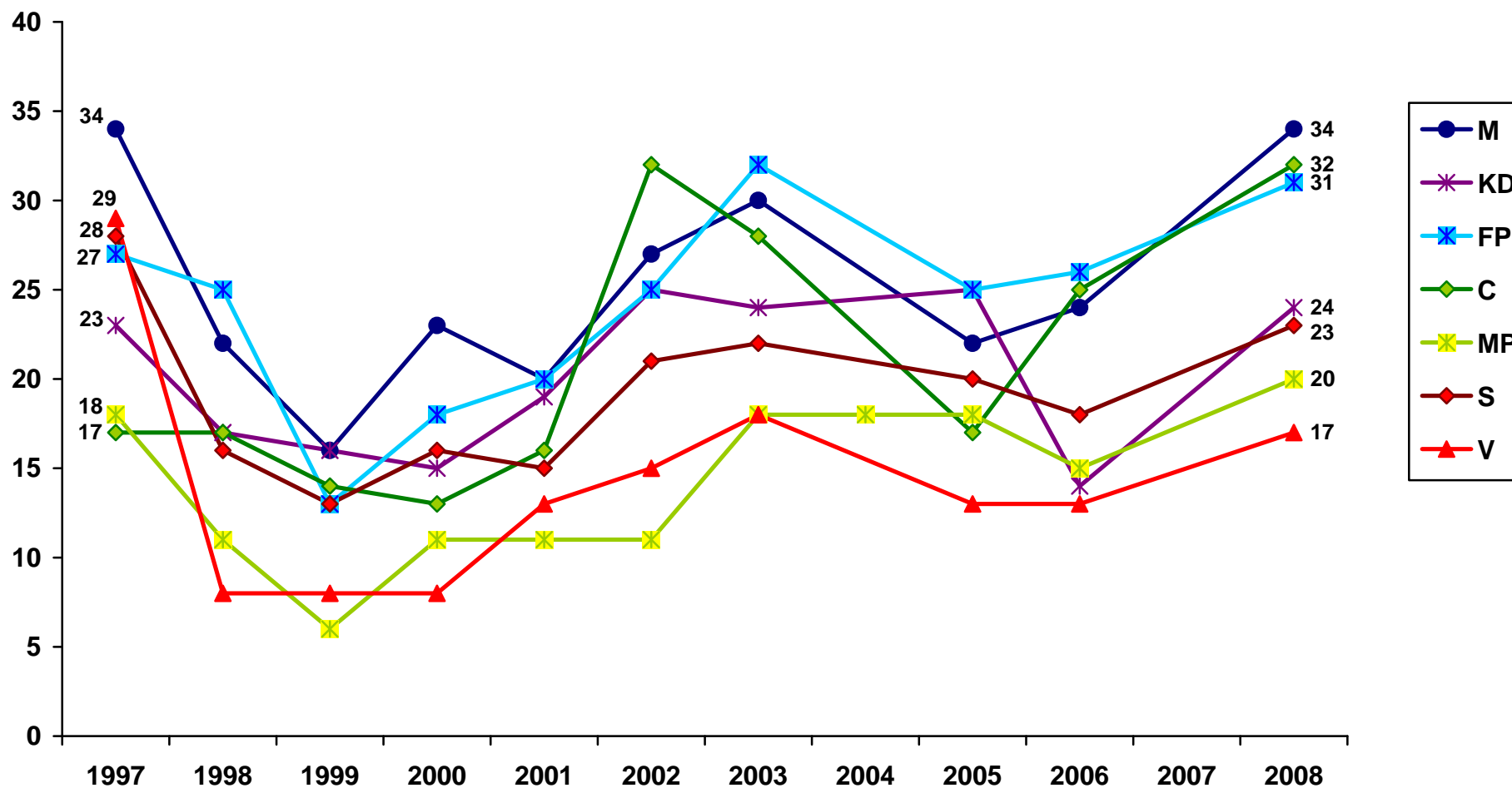

Kommentar: SD:s resultat 2008 är 19 procent.

Data: Riks-SOM-undersökningen 1997–2008. *Huvudforskare:* Sören Holmberg, tfn: 031-786 12 27, e-post: soren.holmberg@pol.gu.se

Data bearbetad av Jonas Ohlsson, SOM-institutet, Göteborgs universitet.

Andel som anser att EU-medlemskapet har inneburit stor eller viss förbättring för jordbruket beroende på inställningen till det svenska EU-medlemskapet 1997–2008 (procent)

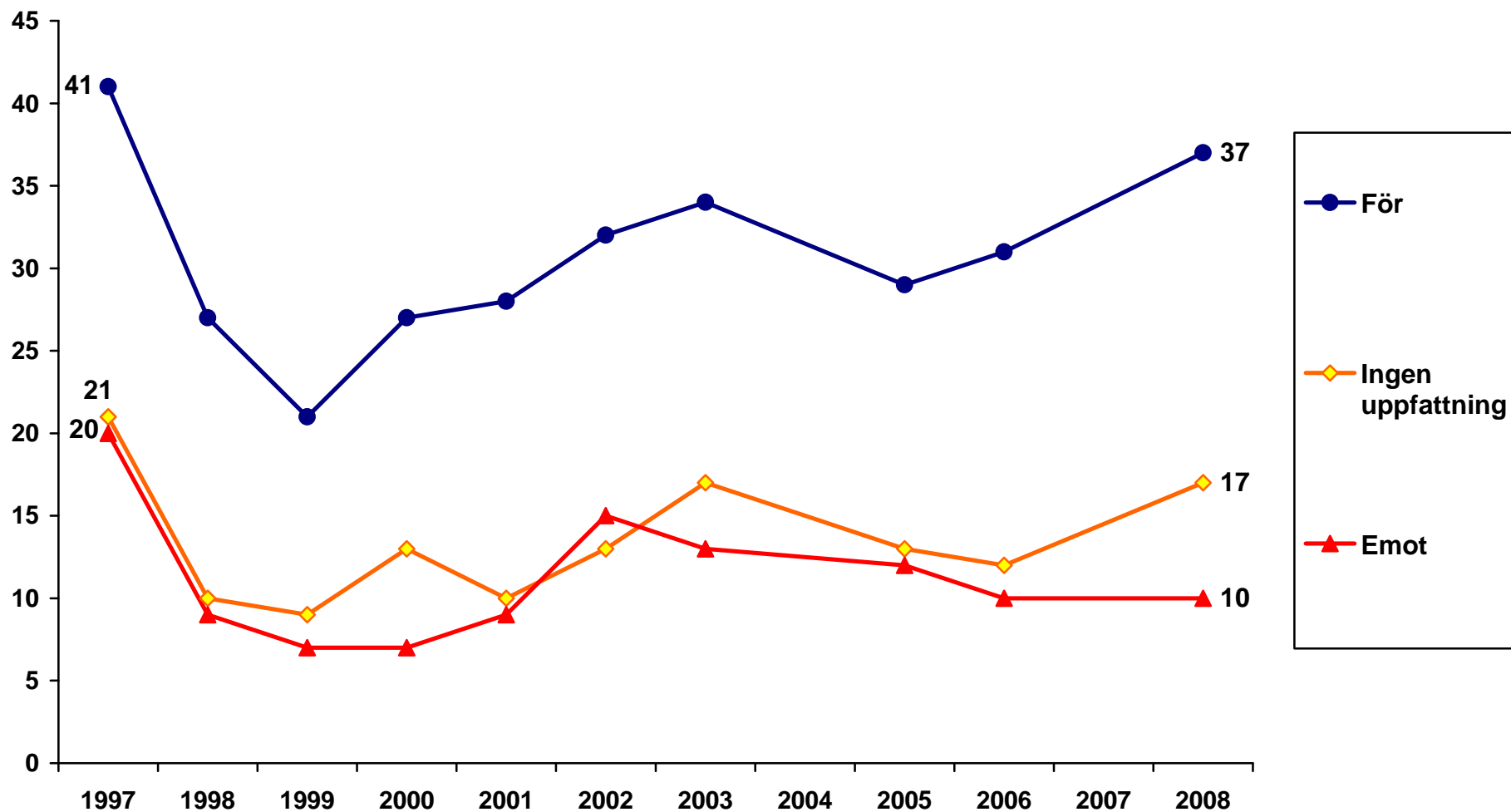

Data: Riks-SOM-undersökningen 1997–2008. *Huvudforskare:* Sören Holmberg, tfn: 031-786 12 27, e-post: soren.holmberg@pol.gu.se
Data bearbetad av Jonas Ohlsson, SOM-institutet, Göteborgs universitet.

Andel som anser att EU-medlemskapet har inneburit stor eller viss förbättring för miljön 1997–2008 (procent)

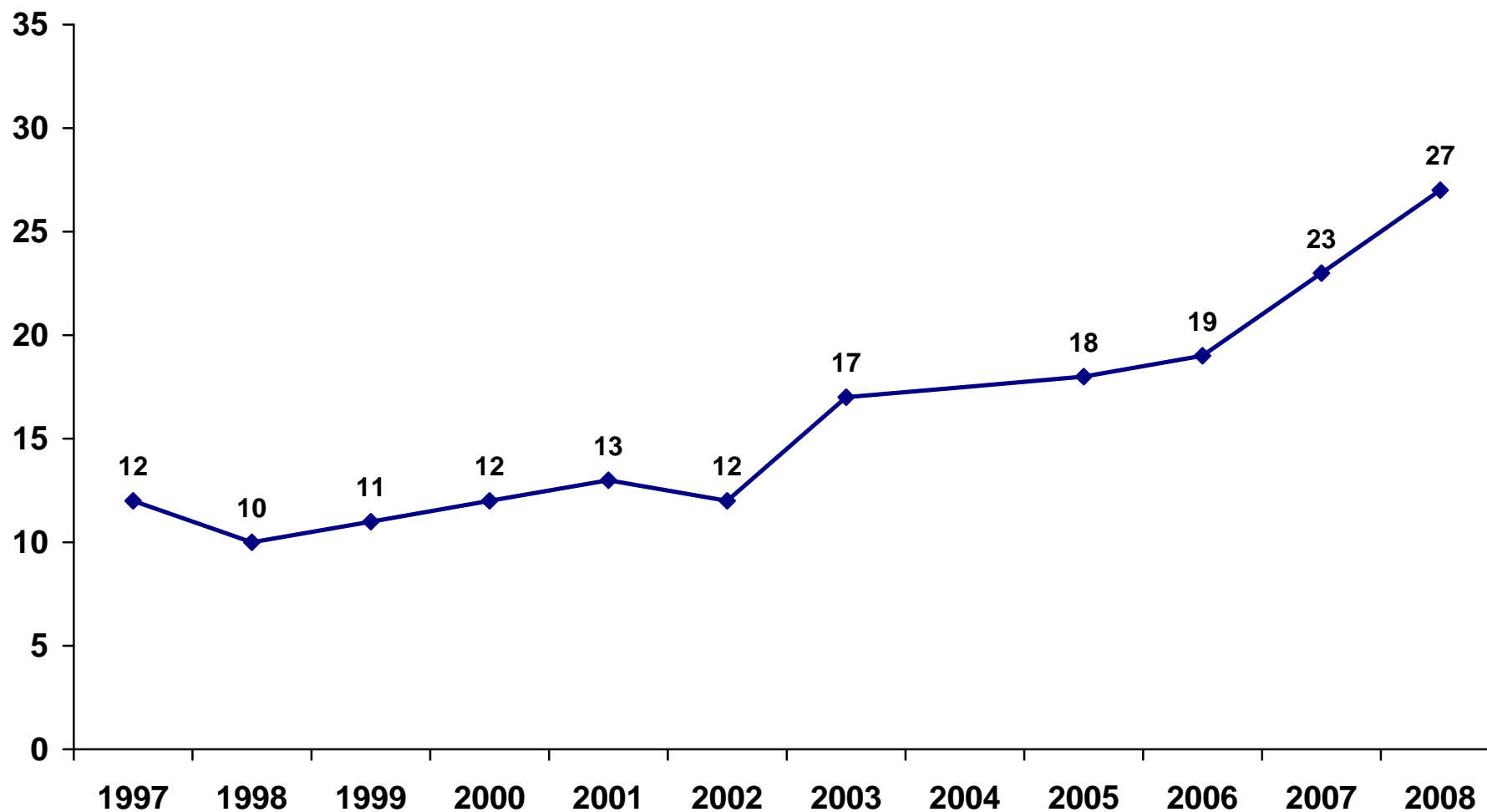

Data: Riks-SOM-undersökningen 1997–2008. *Huvudforskare:* Sören Holmberg, tfn: 031-786 12 27, e-post: soren.holmberg@pol.gu.se
Data bearbetad av Jonas Ohlsson, SOM-institutet, Göteborgs universitet.

**Andel som anser att EU-medlemskapet har inneburit stor eller viss förbättring för miljön bland kvinnor och män
1997–2008 (procent)**

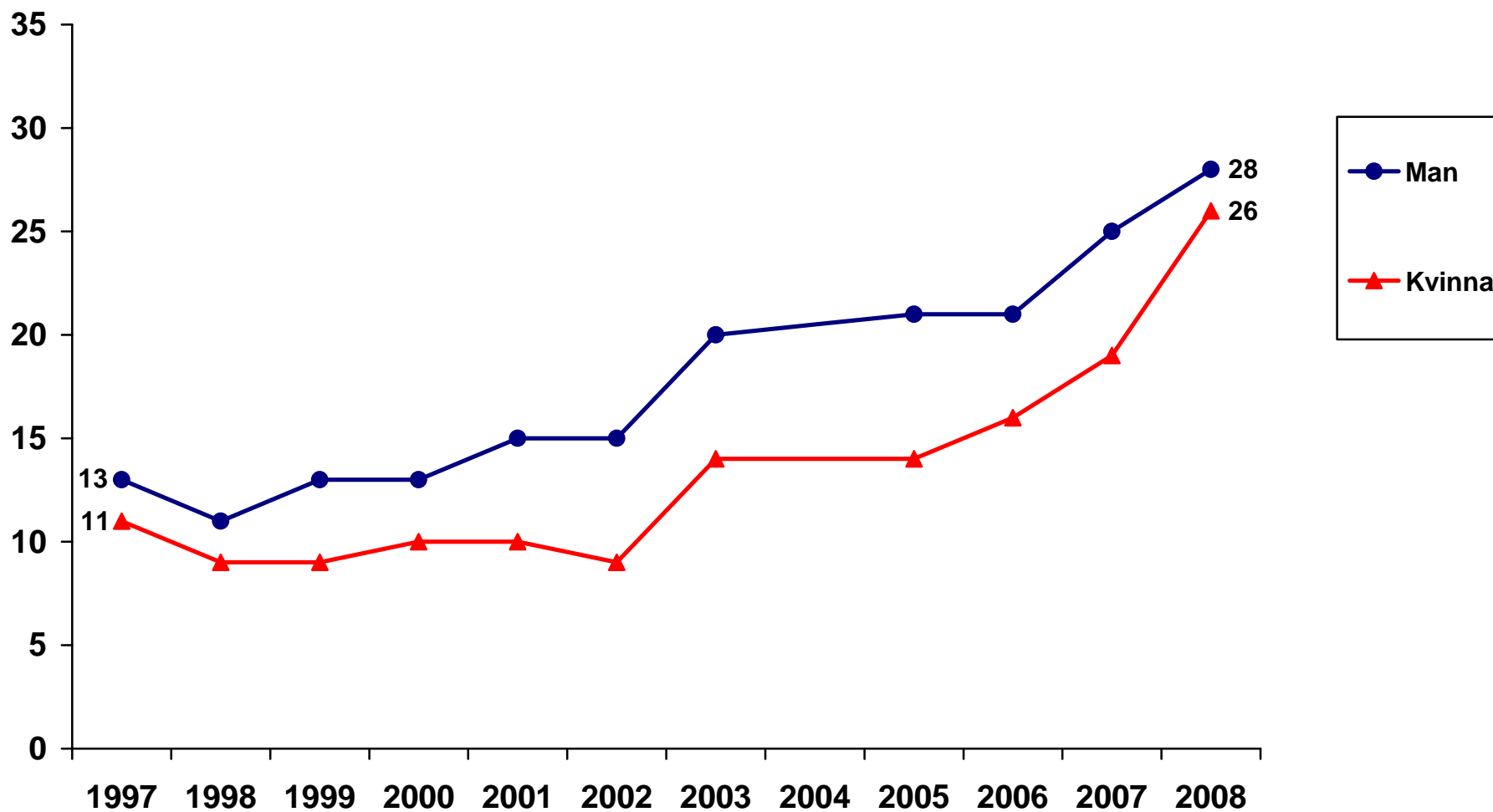

Data: Riks-SOM-undersökningen 1997–2008. *Huvudforskare:* Sören Holmberg, tfn: 031-786 12 27, e-post: soren.holmberg@pol.gu.se
Data bearbetad av Jonas Ohlsson, SOM-institutet, Göteborgs universitet.

**Andel som anser att EU-medlemskapet har inneburit stor eller viss förbättring för miljön beroende på ålder
1997–2008 (procent)**

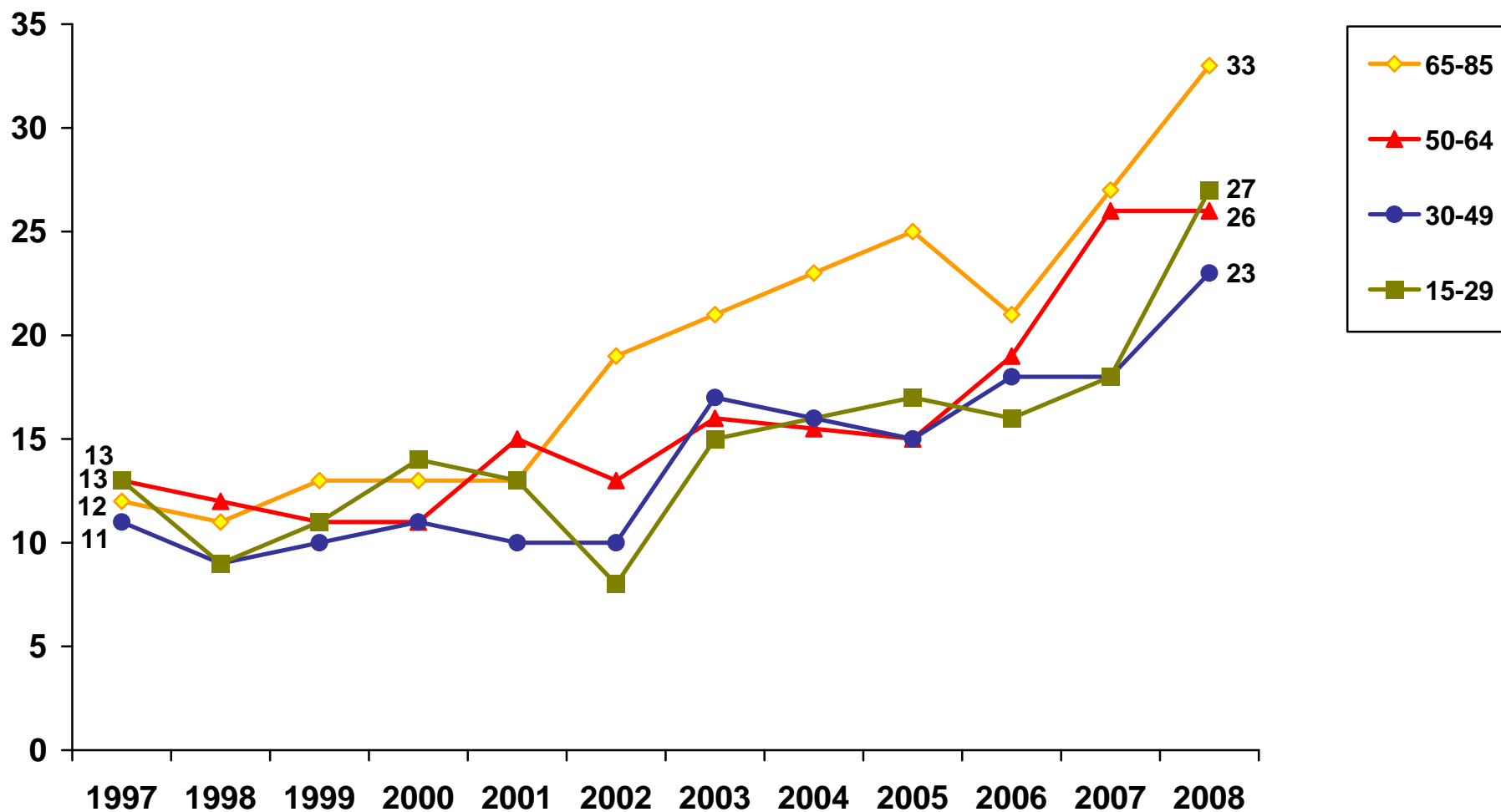

Data: Riks-SOM-undersökningen 1997–2008. *Huvudforskare:* Sören Holmberg, tfn: 031-786 12 27, e-post: soren.holmberg@pol.gu.se
Data bearbetad av Jonas Ohlsson, SOM-institutet, Göteborgs universitet.

Andel som anser att EU-medlemskapet har inneburit stor eller viss förbättring för miljön beroende på utbildning 1997–2008 (procent)

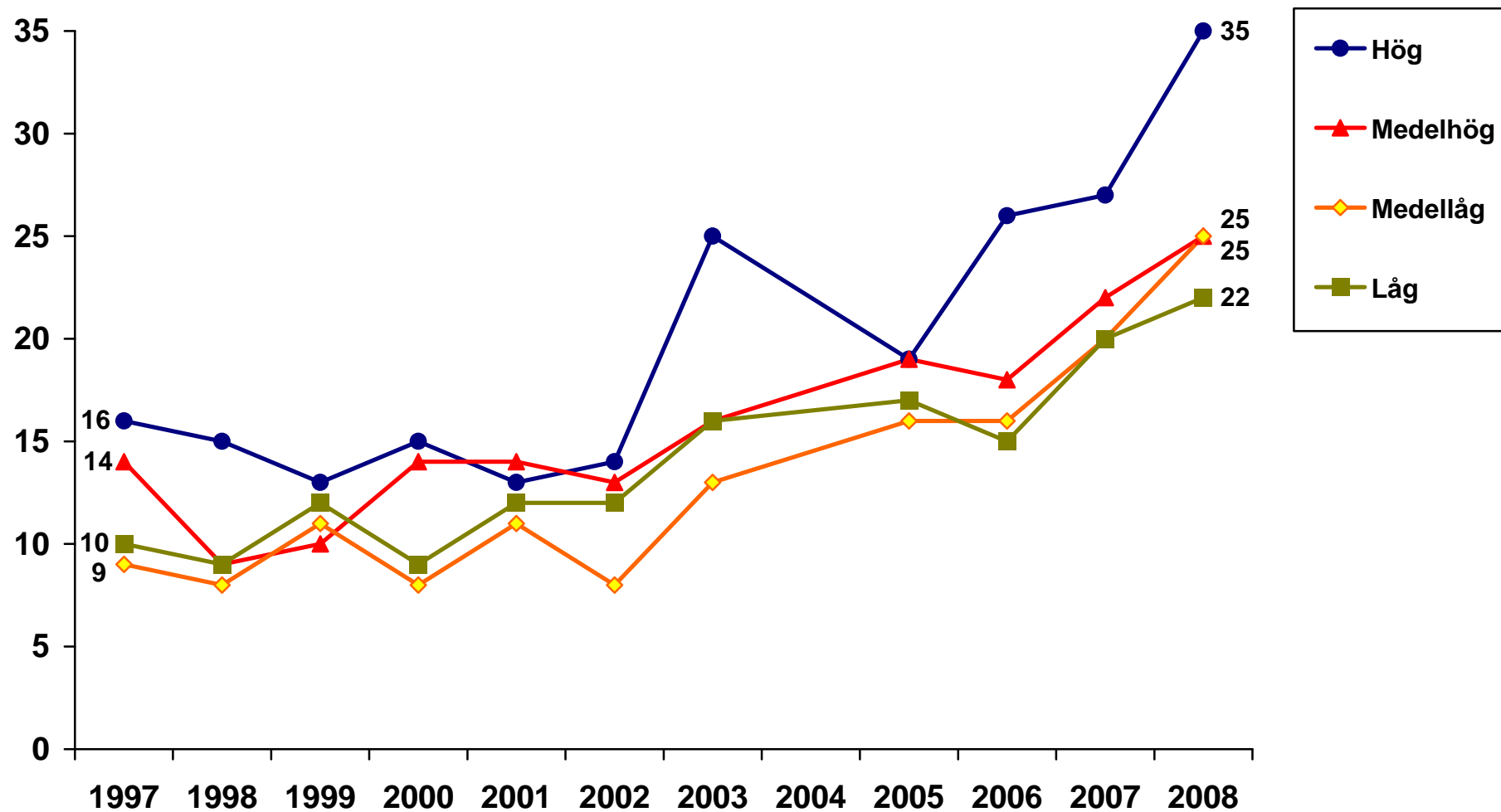

Data: Riks-SOM-undersökningen 1997–2008. Huvudforskare: Sören Holmberg, tfn: 031-786 12 27, e-post: soren.holmberg@pol.gu.se
Data bearbetad av Jonas Ohlsson, SOM-institutet, Göteborgs universitet.

Andel som anser att EU-medlemskapet har inneburit stor eller viss förbättring för miljön beroende på placering på vänster-högerskala 1997–2008 (procent)

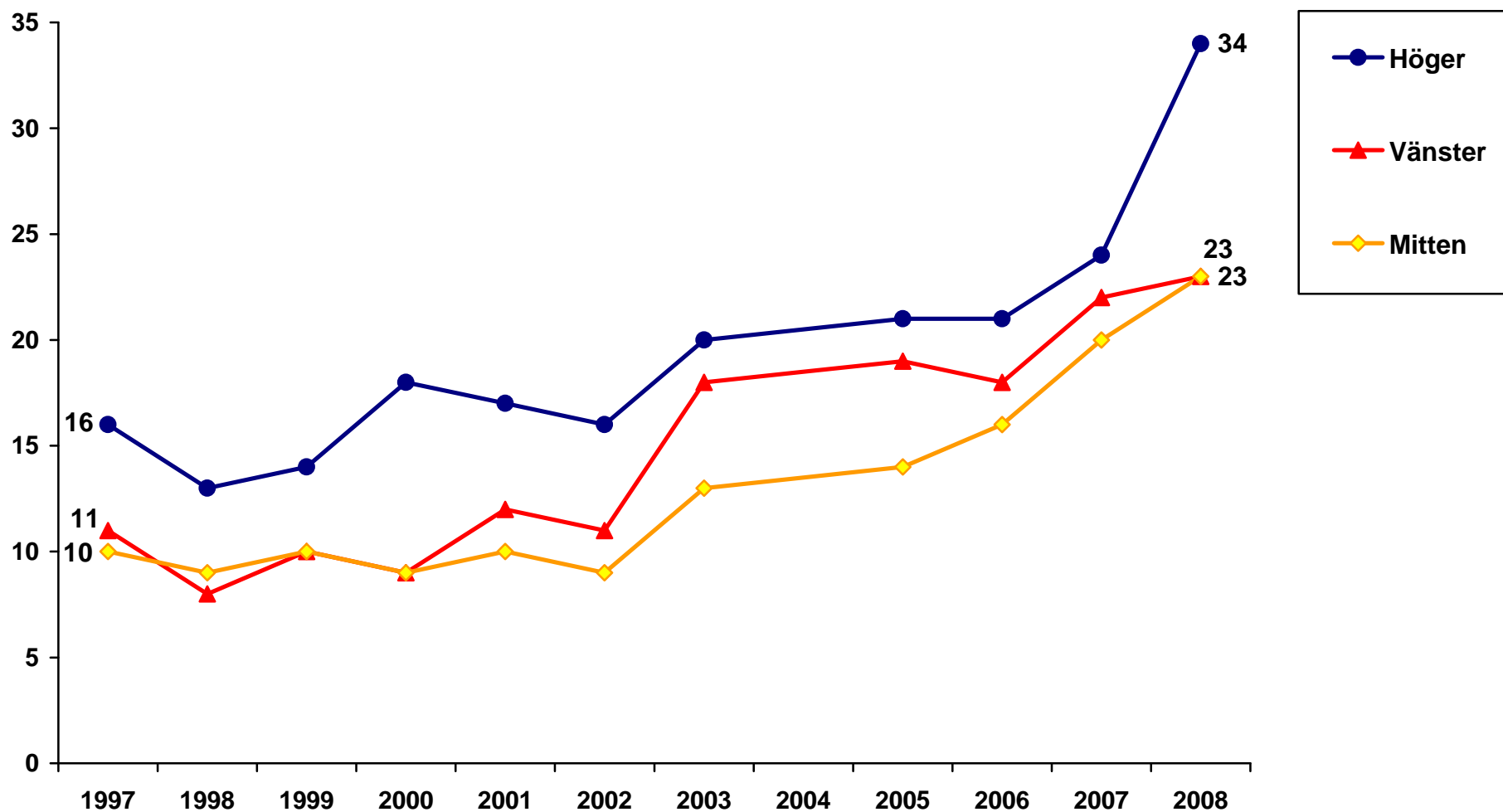

Data: Riks-SOM-undersökningen 1997–2008. *Huvudforskare:* Sören Holmberg, tfn: 031–786 12 27, e-post: soren.holmberg@pol.gu.se
Data bearbetad av Jonas Ohlsson, SOM-institutet, Göteborgs universitet.

Andel som anser att EU-medlemskapet har inneburit stor eller viss förbättring för miljön beroende på partisympati
1997–2008 (procent)

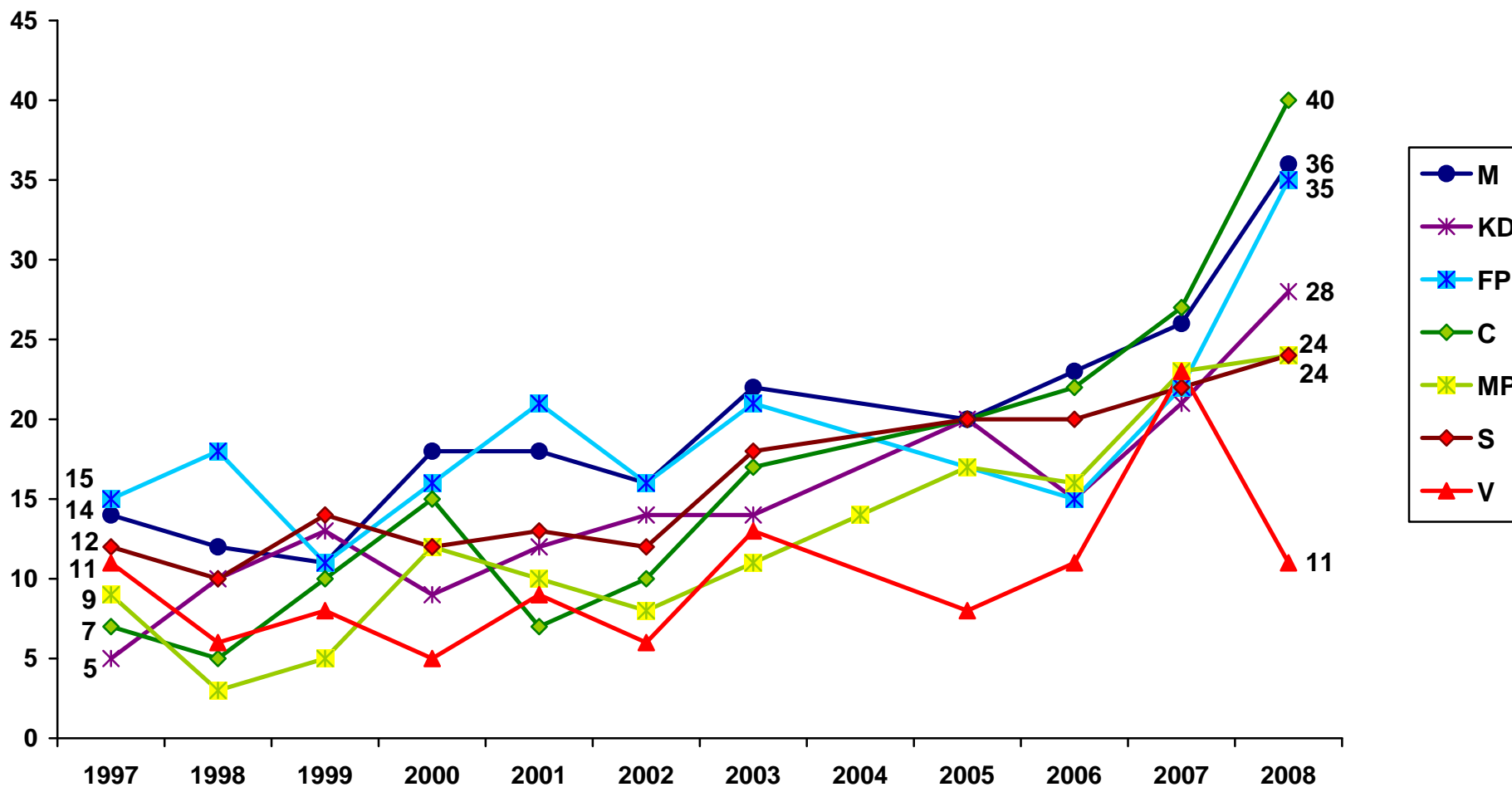

Kommentar: SD:s resultat 2008 är 17 procent.

Data: Riks-SOM-undersökningen 1997–2008. *Huvudforskare:* Sören Holmberg, tfn: 031-786 12 27, e-post: soren.holmberg@pol.gu.se

Data bearbetad av Jonas Ohlsson, SOM-institutet, Göteborgs universitet.

Andel som anser att EU-medlemskapet har inneburit stor eller viss förbättring för miljön beroende på inställningen till det svenska EU-medlemskapet 1997–2008 (procent)

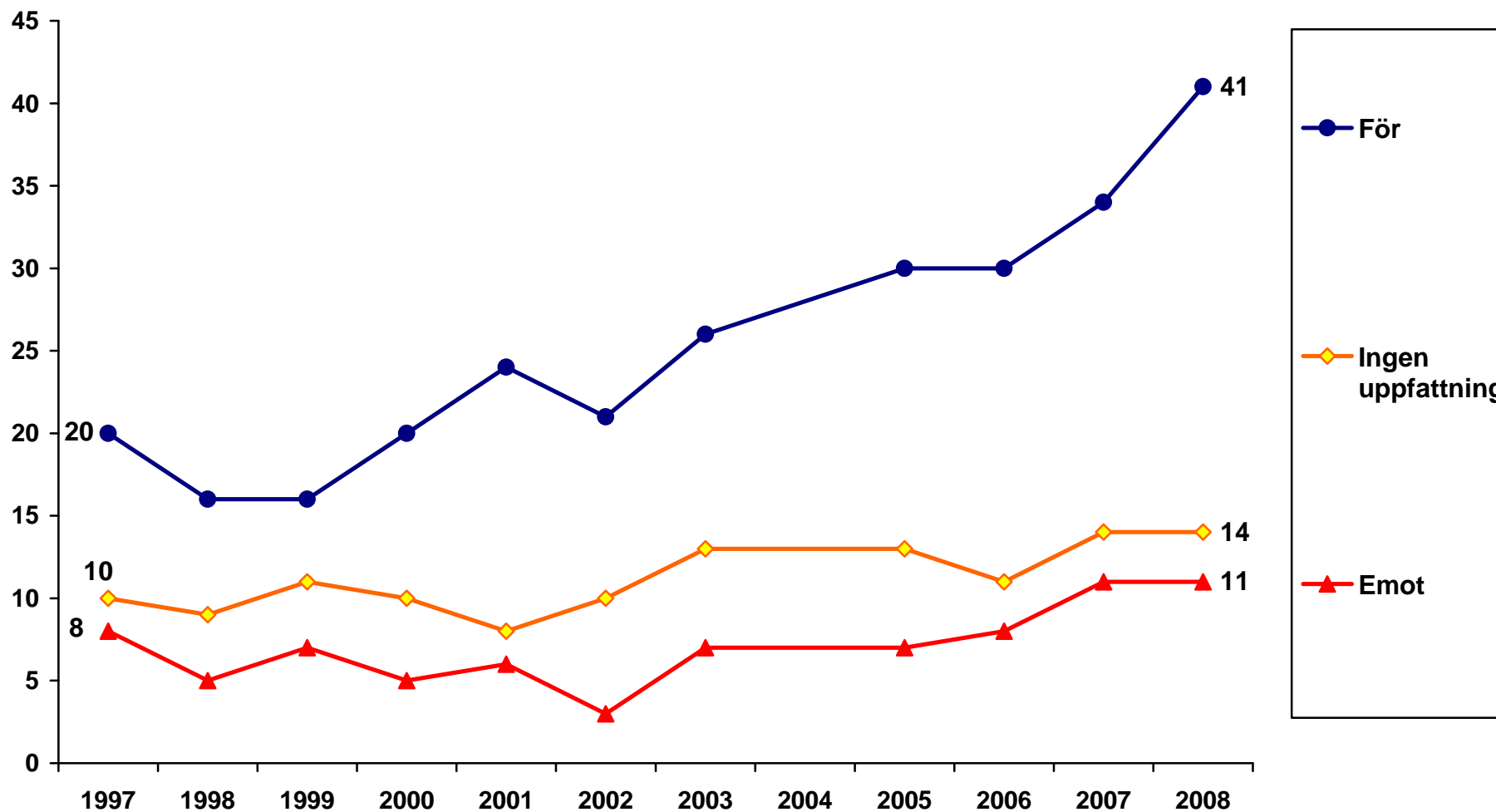

Data: Riks-SOM-undersökningen 1997–2008. *Huvudforskare:* Sören Holmberg, tfn: 031-786 12 27, e-post: soren.holmberg@pol.gu.se
Data bearbetad av Jonas Ohlsson, SOM-institutet, Göteborgs universitet.

**Andel som anser att EU-medlemskapet har inneburit stor eller viss förbättring för brottsbekämpningen
1997–2008 (procent)**

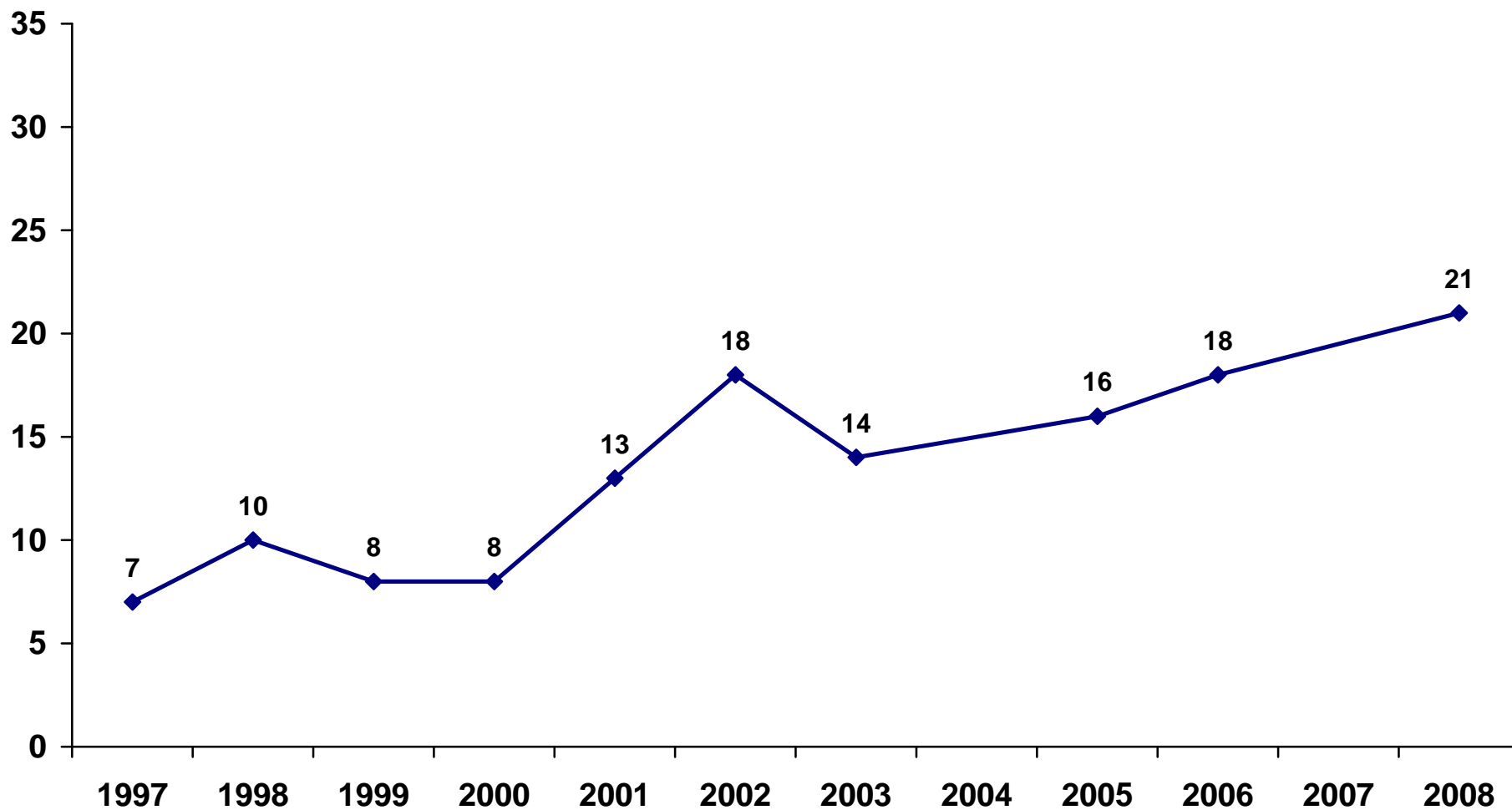

Data: Riks-SOM-undersökningen 1997–2008. *Huvudforskare:* Sören Holmberg, tfn: 031–786 12 27, e-post: soren.holmberg@pol.gu.se
Data bearbetad av Jonas Ohlsson, SOM-institutet, Göteborgs universitet.

Andel som anser att EU-medlemskapet har inneburit stor eller viss förbättring för brottsbekämpningen bland kvinnor och män 1997–2008 (procent)

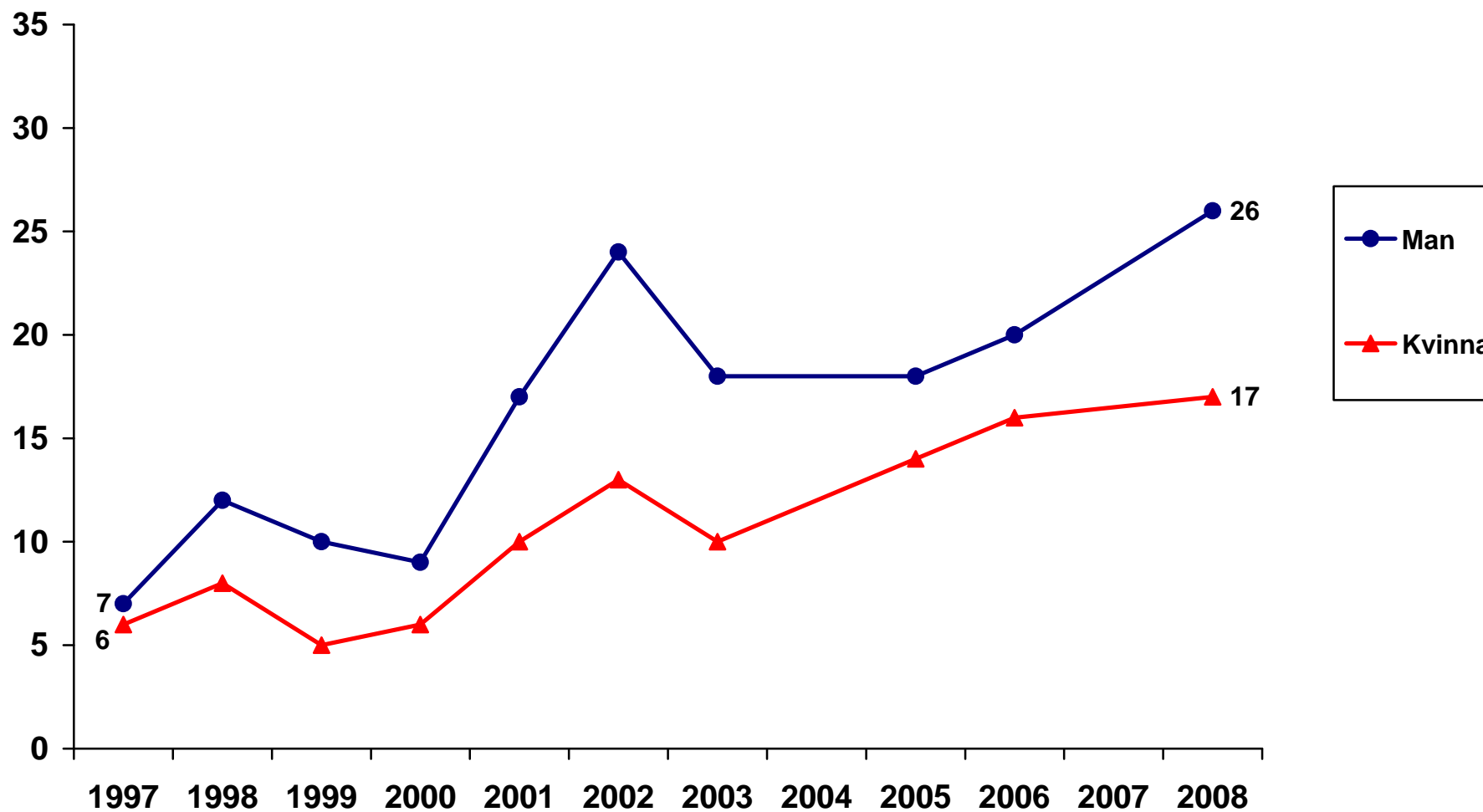

Data: Riks-SOM-undersökningen 1997–2008. *Huvudforskare:* Sören Holmberg, tfn: 031-786 12 27, e-post: soren.holmberg@pol.gu.se
Data bearbetad av Jonas Ohlsson, SOM-institutet, Göteborgs universitet.

Andel som anser att EU-medlemskapet har inneburit stor eller viss förbättring för brottsbekämpningen beroende på ålder 1997–2008 (procent)

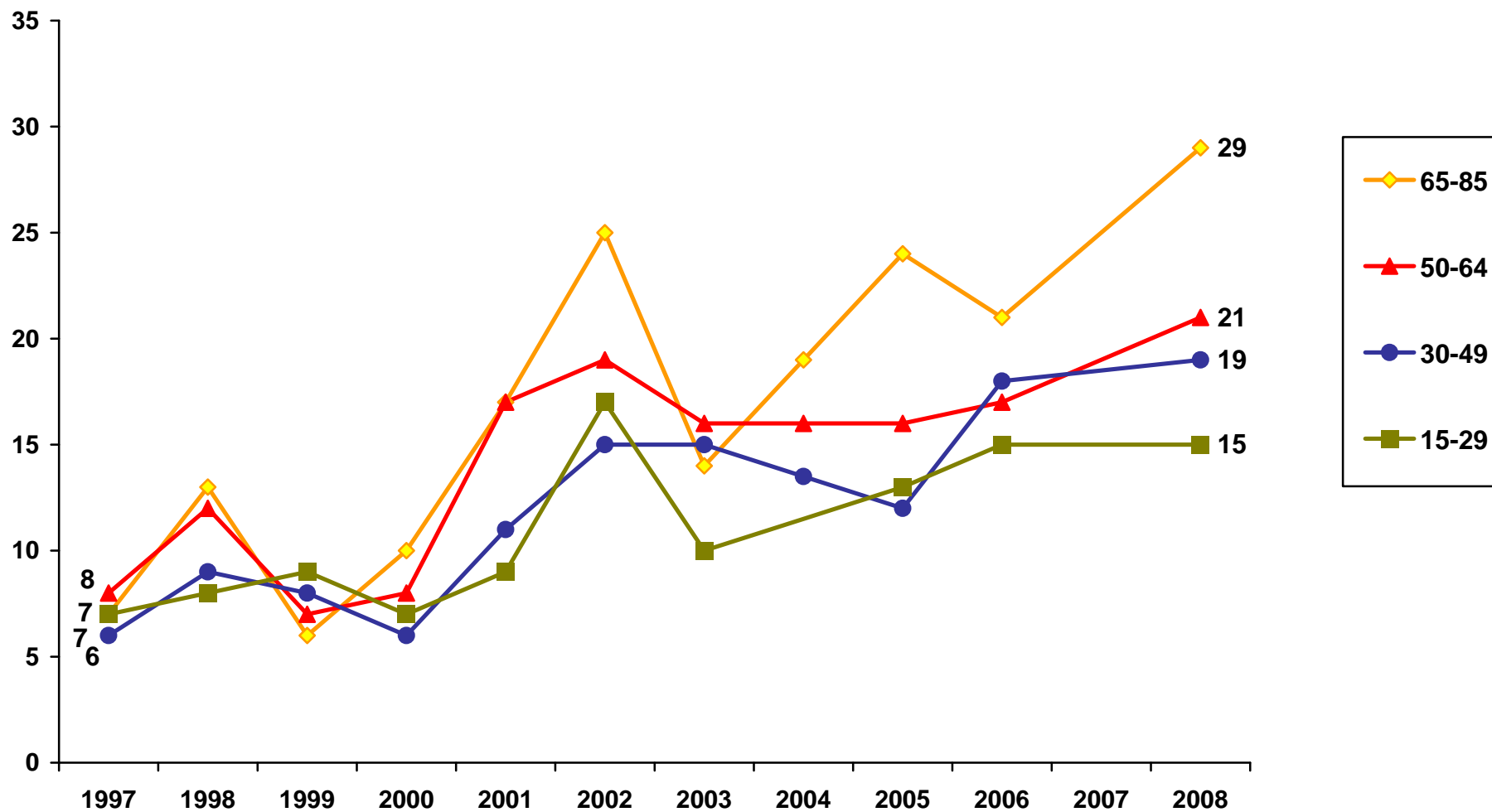

Data: Riks-SOM-undersökningen 1997–2008. *Huvudforskare:* Sören Holmberg, tfn: 031-786 12 27, e-post: soren.holmberg@pol.gu.se
Data bearbetad av Jonas Ohlsson, SOM-institutet, Göteborgs universitet.

Andel som anser att EU-medlemskapet har inneburit stor eller viss förbättring för brottsbekämpningen beroende på utbildning 1997–2008 (procent)

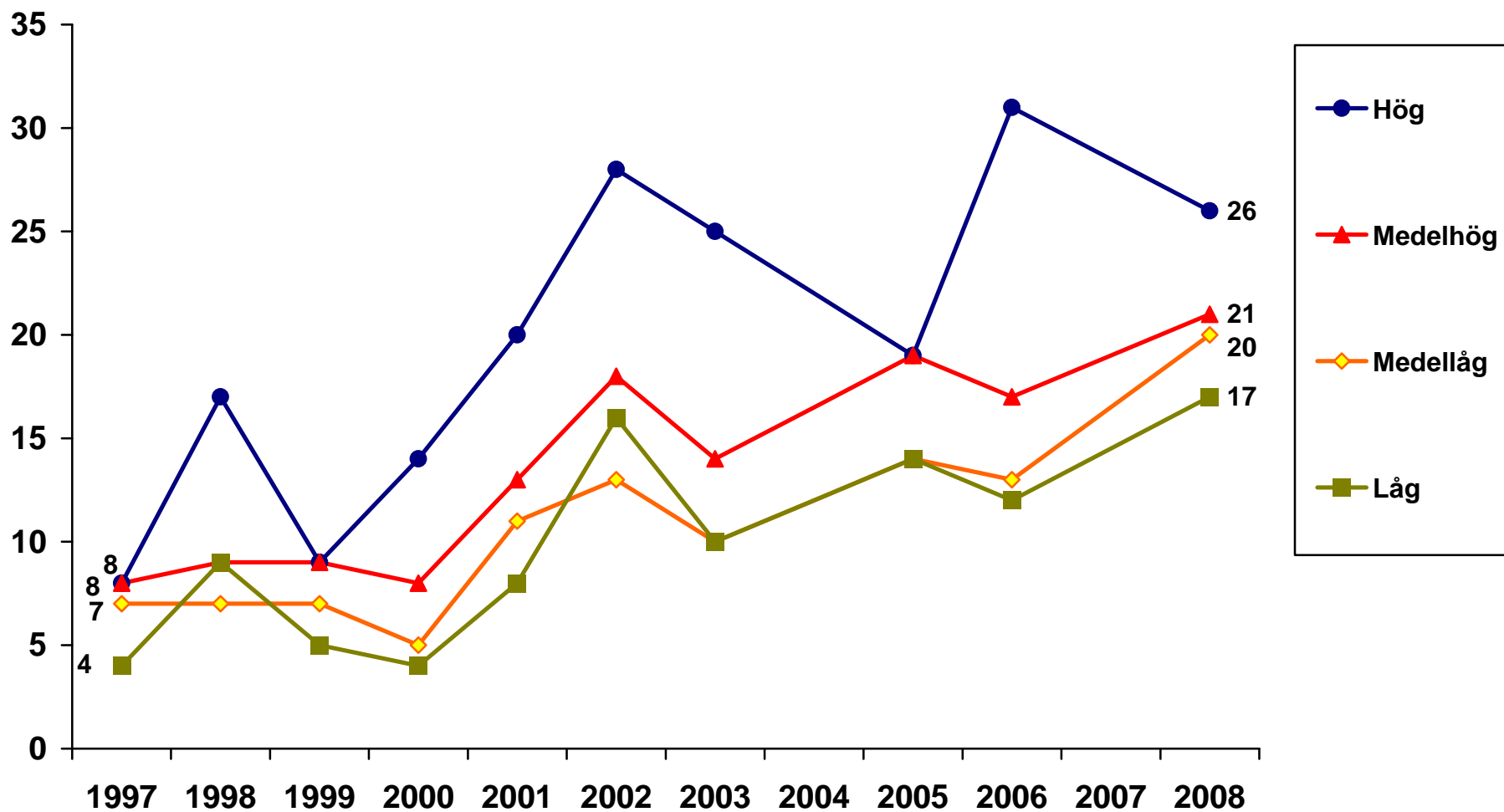

Data: Riks-SOM-undersökningen 1997–2008. Huvudforskare: Sören Holmberg, tfn: 031-786 12 27, e-post: soren.holmberg@pol.gu.se
Data bearbetad av Jonas Ohlsson, SOM-institutet, Göteborgs universitet.

Andel som anser att EU-medlemskapet har inneburit stor eller viss förbättring för brottsbekämpningen beroende på placering på vänster-högerskala 1997–2008 (procent)

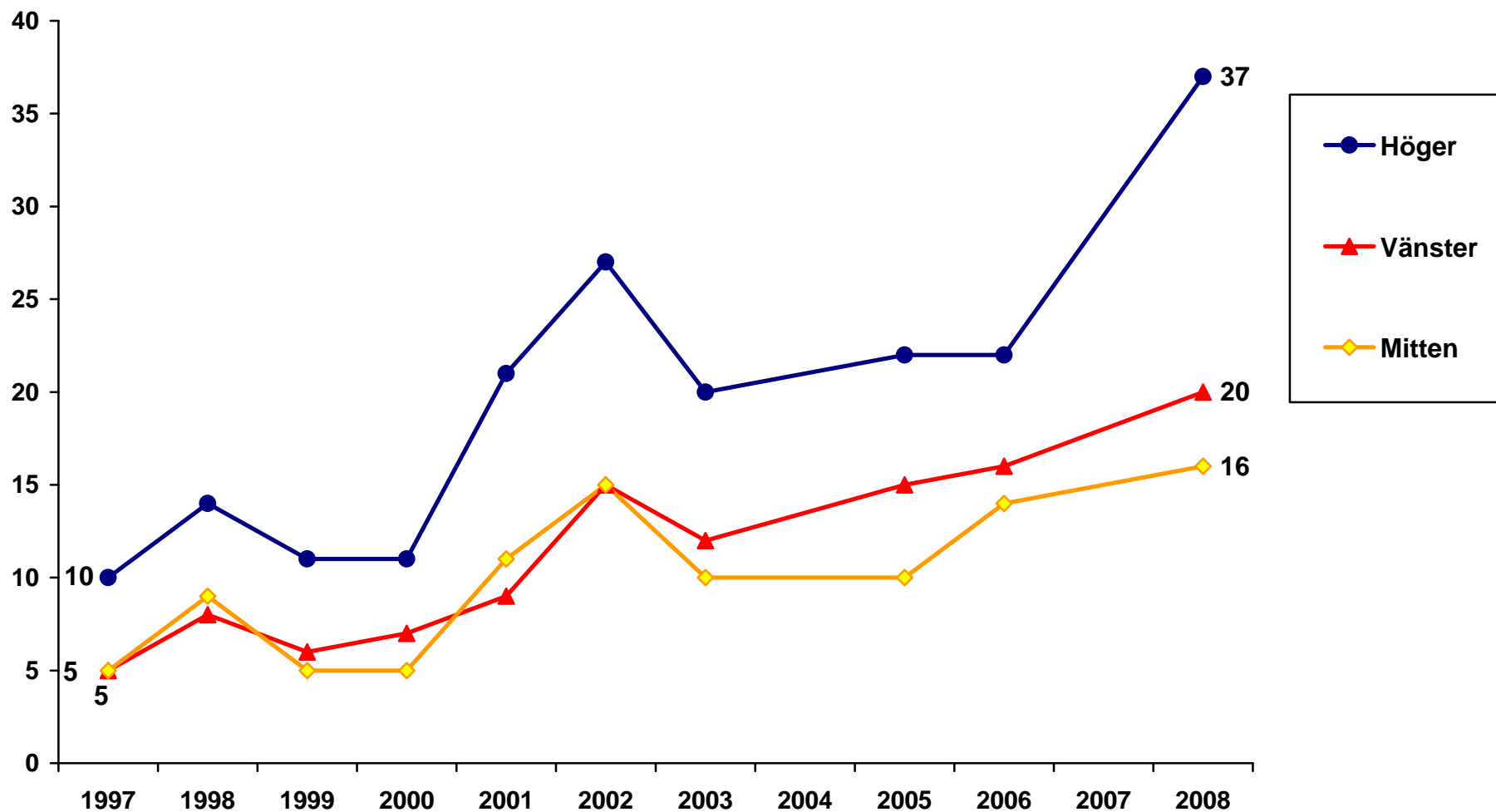

Data: Riks-SOM-undersökningen 1997–2008. Huvudforskare: Sören Holmberg, tfn: 031-786 12 27, e-post: soren.holmberg@pol.gu.se
Data bearbetad av Jonas Ohlsson, SOM-institutet, Göteborgs universitet.

Andel som anser att EU-medlemskapet har inneburit stor eller viss förbättring för brottsbekämpningen beroende på partisympati 1997–2008 (procent)

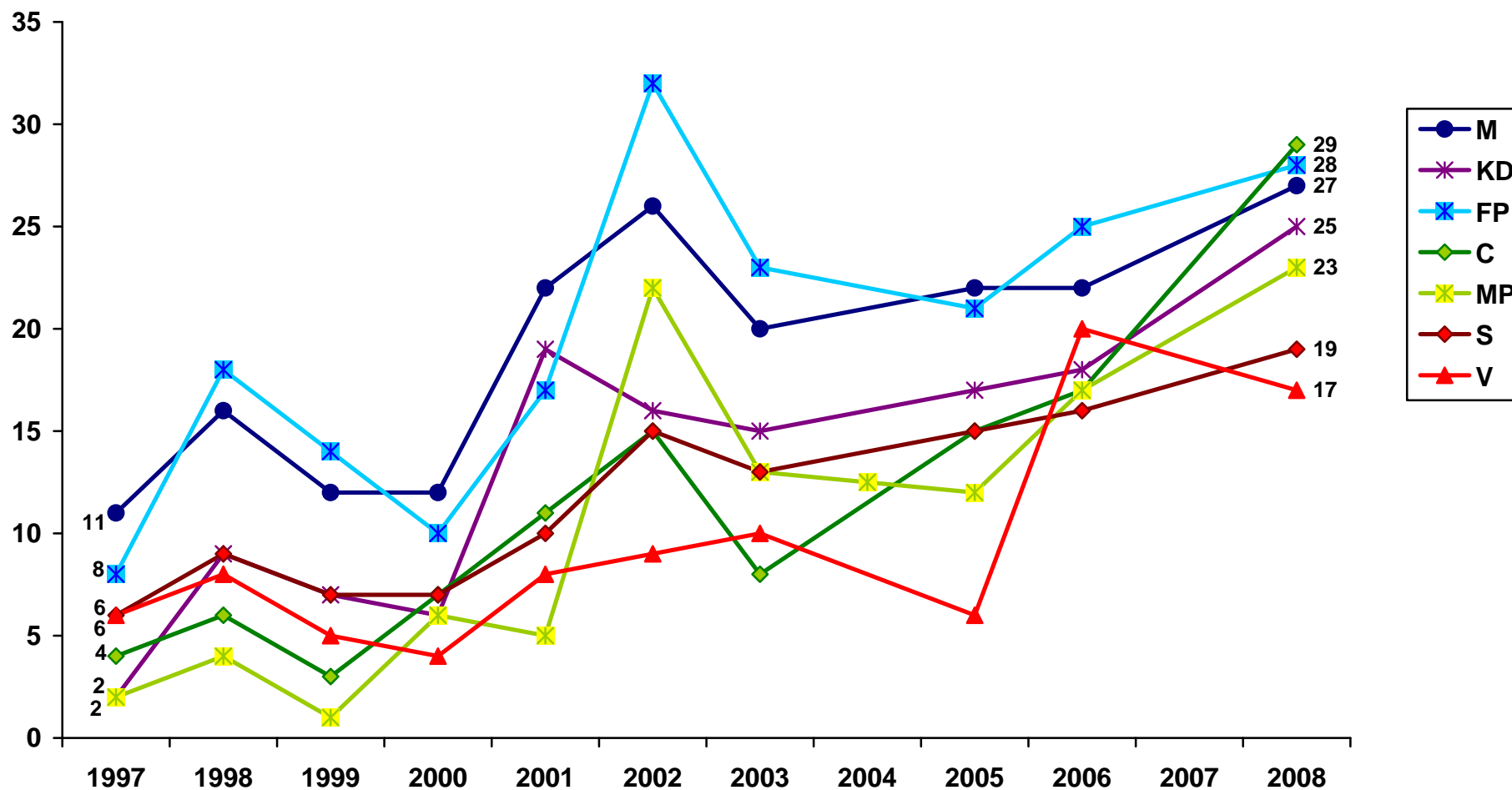

Kommentar: SD:s resultat 2008 är 10 procent.

Data: Riks-SOM-undersökningen 1997–2008. *Huvudforskare:* Sören Holmberg, tfn: 031-786 12 27, e-post: soren.holmberg@pol.gu.se

Data bearbetad av Jonas Ohlsson, SOM-institutet, Göteborgs universitet.

Andel som anser att EU-medlemskapet har inneburit stor eller viss förbättring för brottsbekämpningen beroende på inställningen till det svenska EU-medlemskapet 1997–2008 (procent)

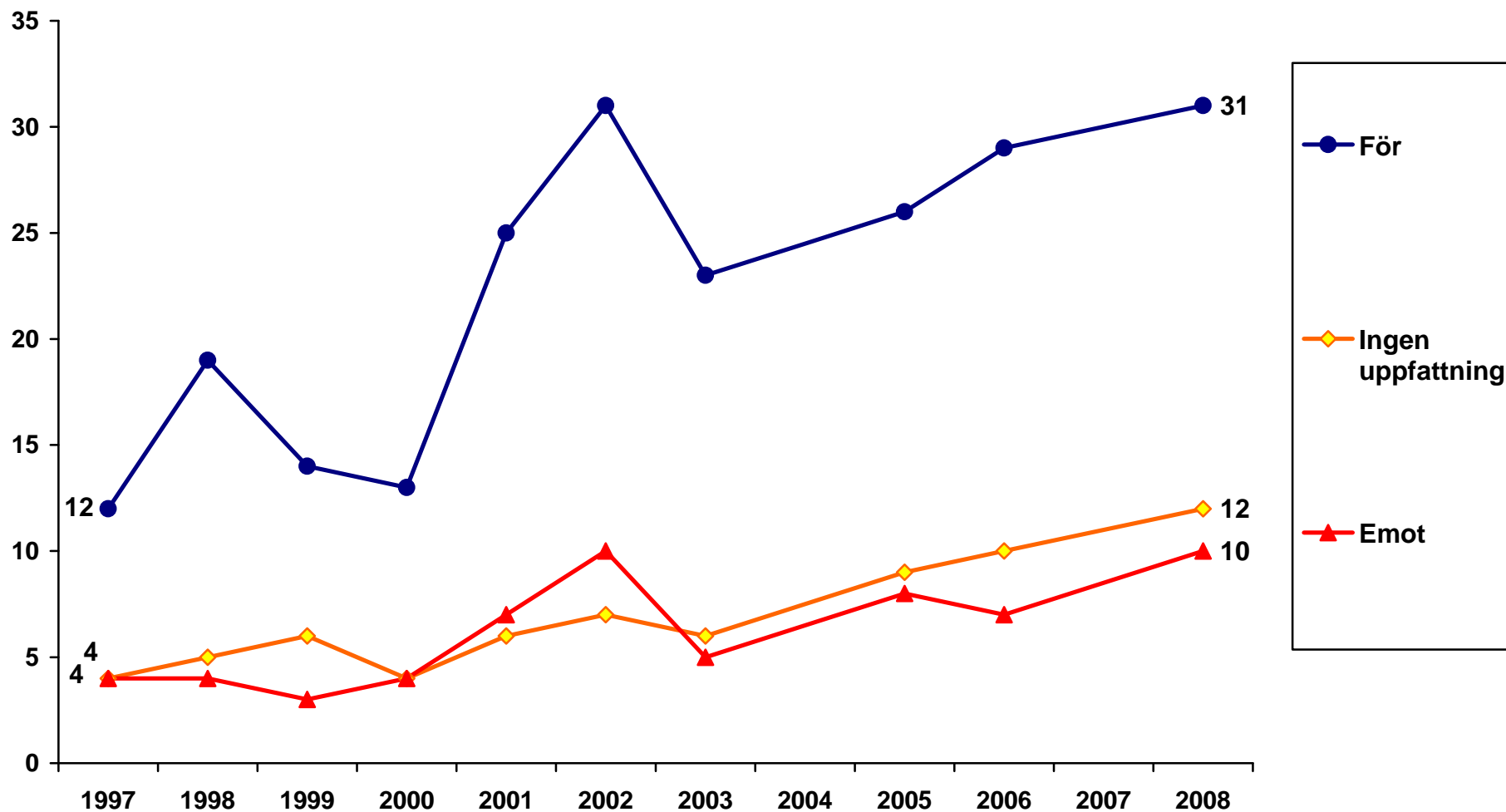

Data: Riks-SOM-undersökningen 1997–2008. Huvudforskare: Sören Holmberg, tfn: 031-786 12 27, e-post: soren.holmberg@pol.gu.se
Data bearbetad av Jonas Ohlsson, SOM-institutet, Göteborgs universitet.

Andel som anser att EU-medlemskapet har inneburit stor eller viss förbättring inom området invandrare och flyktingar 1999-2008 (procent)

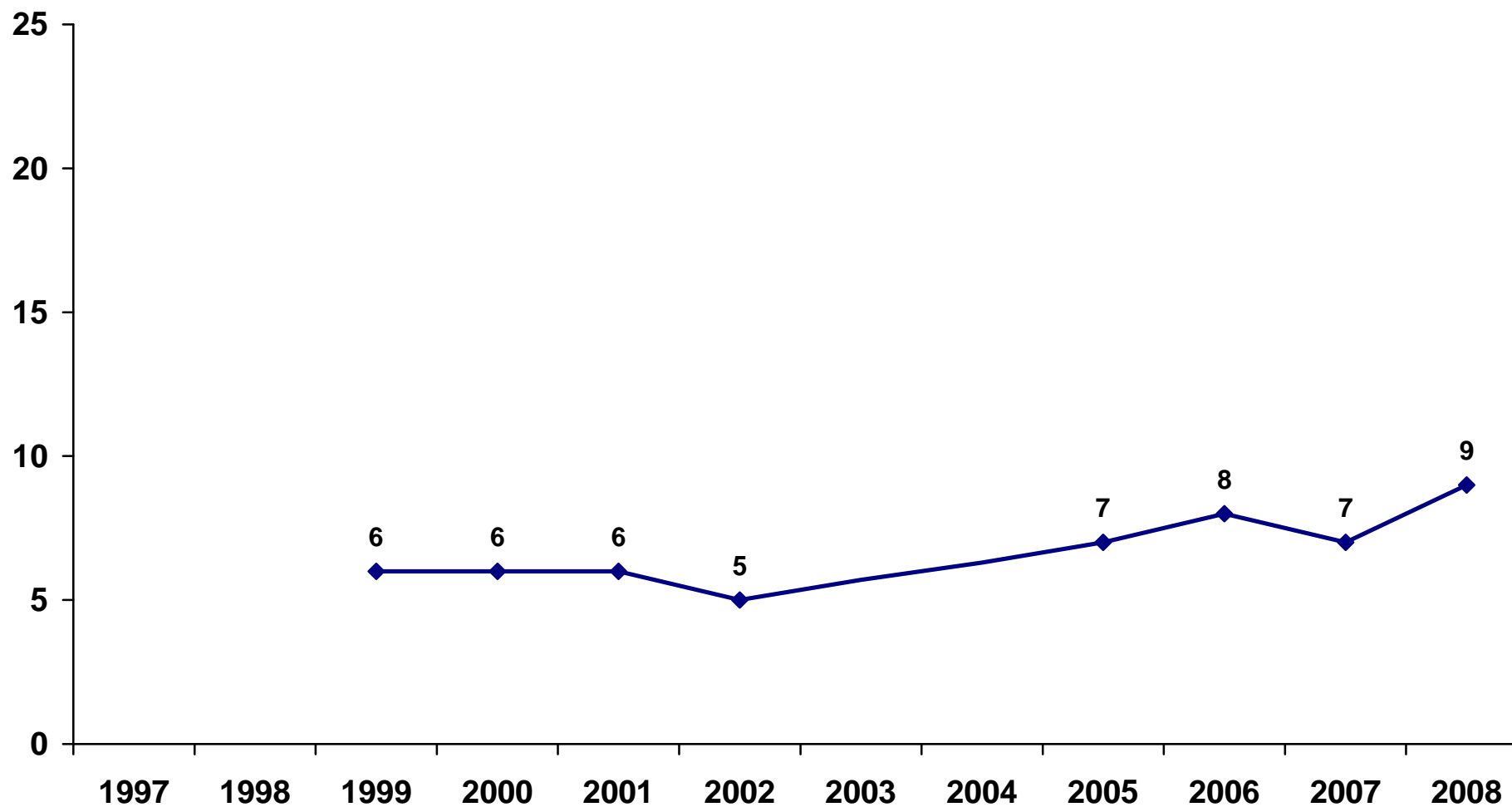

Data: Riks-SOM-undersökningen 1997–2008. *Huvudforskare:* Sören Holmberg, tfn: 031–786 12 27, e-post: soren.holmberg@pol.gu.se
Data bearbetad av Jonas Ohlsson, SOM-institutet, Göteborgs universitet.

Andel som anser att EU-medlemskapet har inneburit stor eller viss förbättring inom området invandrare och flyktingar bland kvinnor och män 1999–2008 (procent)

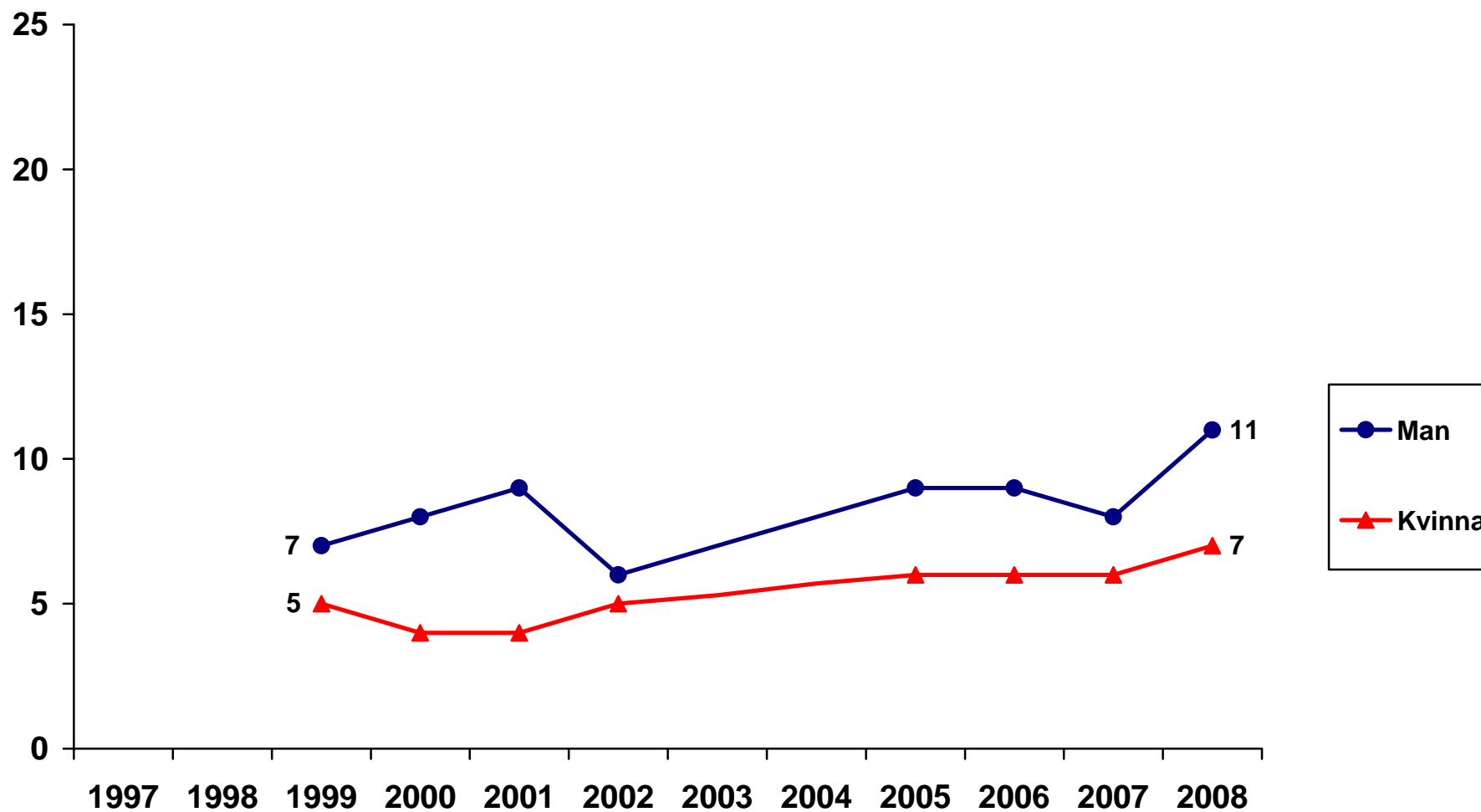

Data: Riks-SOM-undersökningen 1997–2008. *Huvudforskare:* Sören Holmberg, tfn: 031-786 12 27, e-post: soren.holmberg@pol.gu.se
Data bearbetad av Jonas Ohlsson, SOM-institutet, Göteborgs universitet.

Andel som anser att EU-medlemskapet har inneburit stor eller viss förbättring inom området invandrare och flyktingar beroende på ålder 1999–2008 (procent)

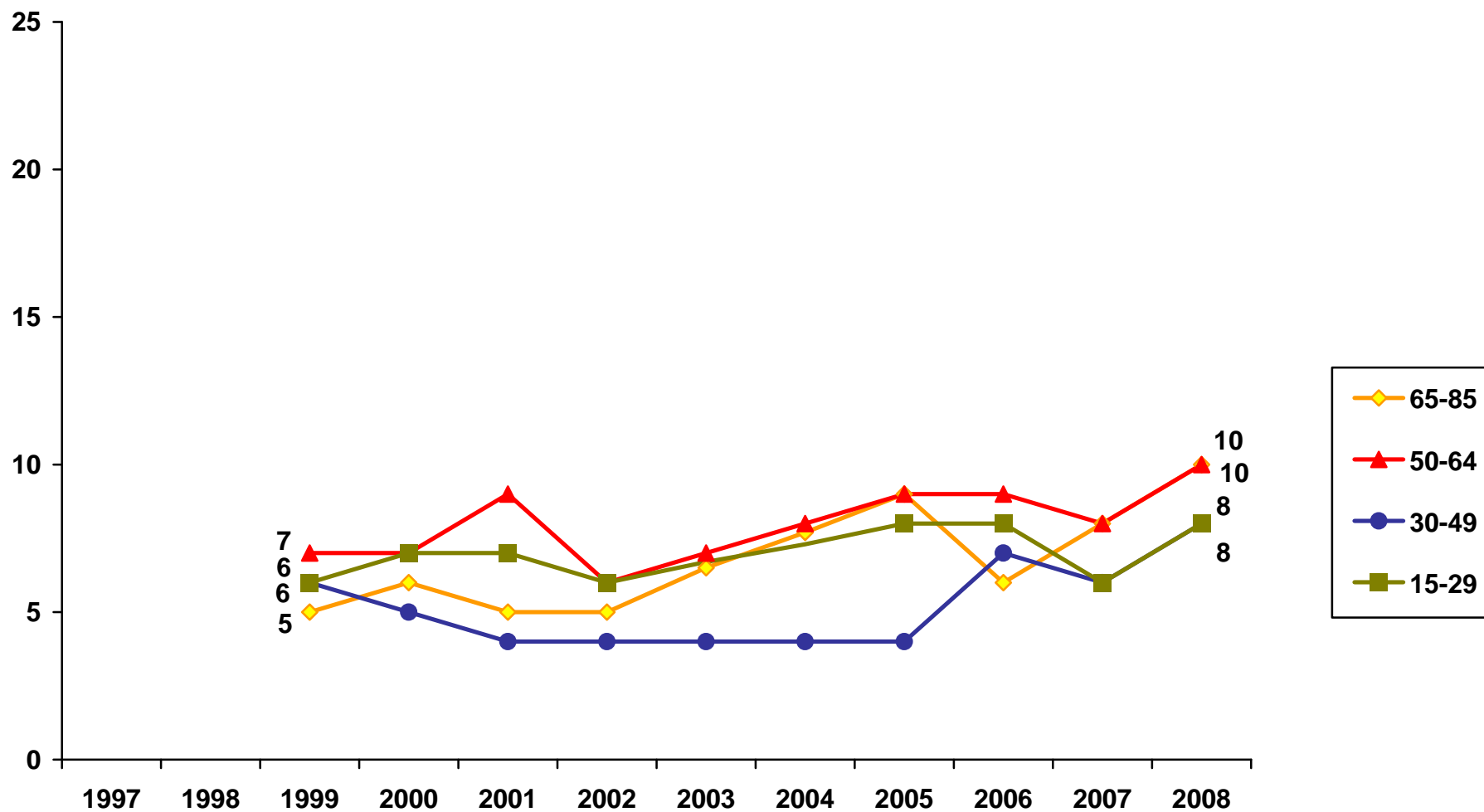

Data: Riks-SOM-undersökningen 1997–2008. **Huvudforskare:** Sören Holmberg, tfn: 031-786 12 27, e-post: soren.holmberg@pol.gu.se
Data bearbetad av Jonas Ohlsson, SOM-institutet, Göteborgs universitet

Andel som anser att EU-medlemskapet har inneburit stor eller viss förbättring inom området invandrare och flyktingar beroende på utbildning 1999–2008 (procent)

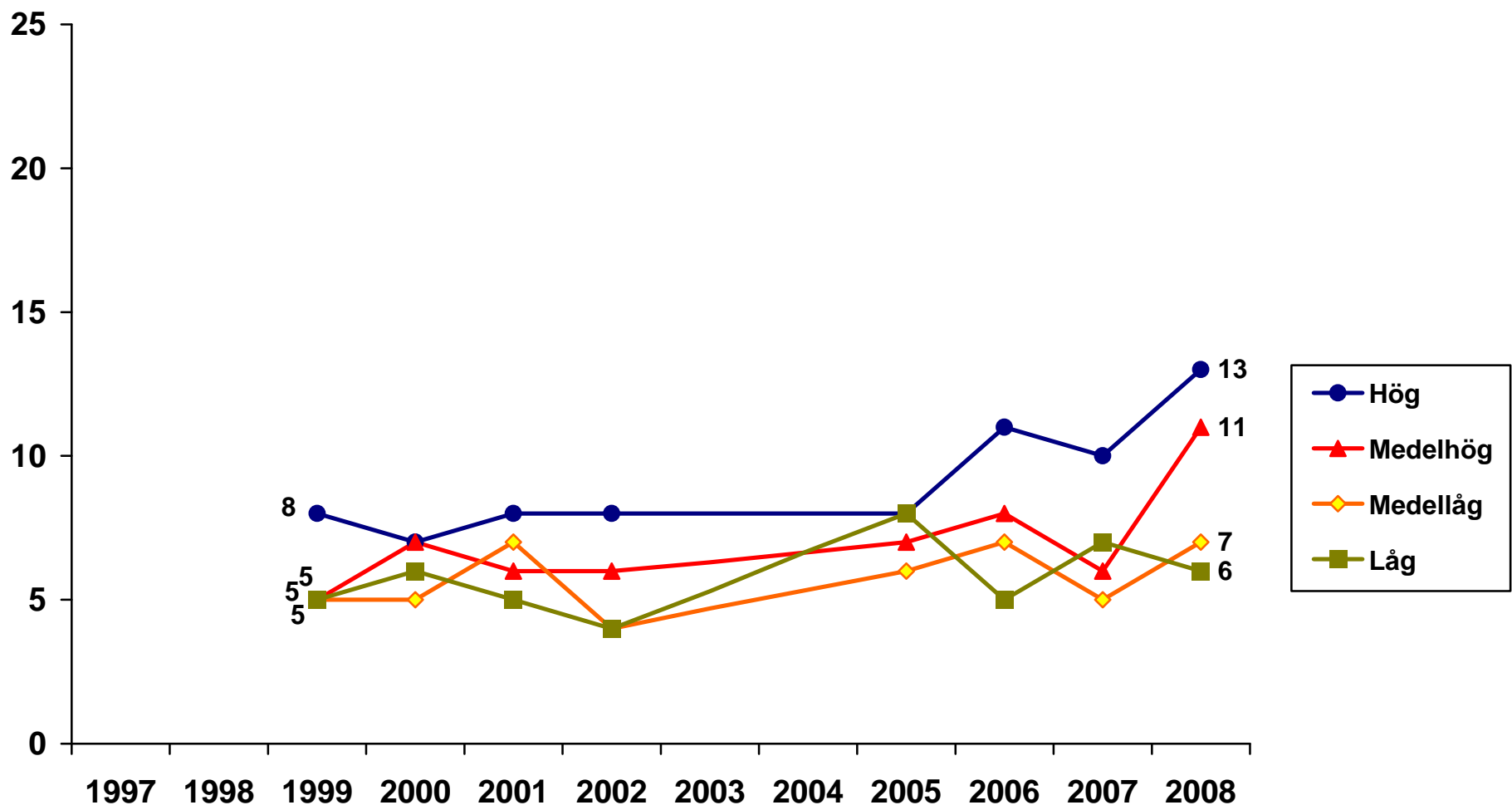

Data: Riks-SOM-undersökningen 1997–2008. *Huvudforskare:* Sören Holmberg, tfn: 031-786 12 27, e-post: soren.holmberg@pol.gu.se
Data bearbetad av Jonas Ohlsson, SOM-institutet, Göteborgs universitet.

Andel som anser att EU-medlemskapet har inneburit stor eller viss förbättring inom området invandrare och flyktingar beroende på placering på vänster-högerskala 1999–2008 (procent)

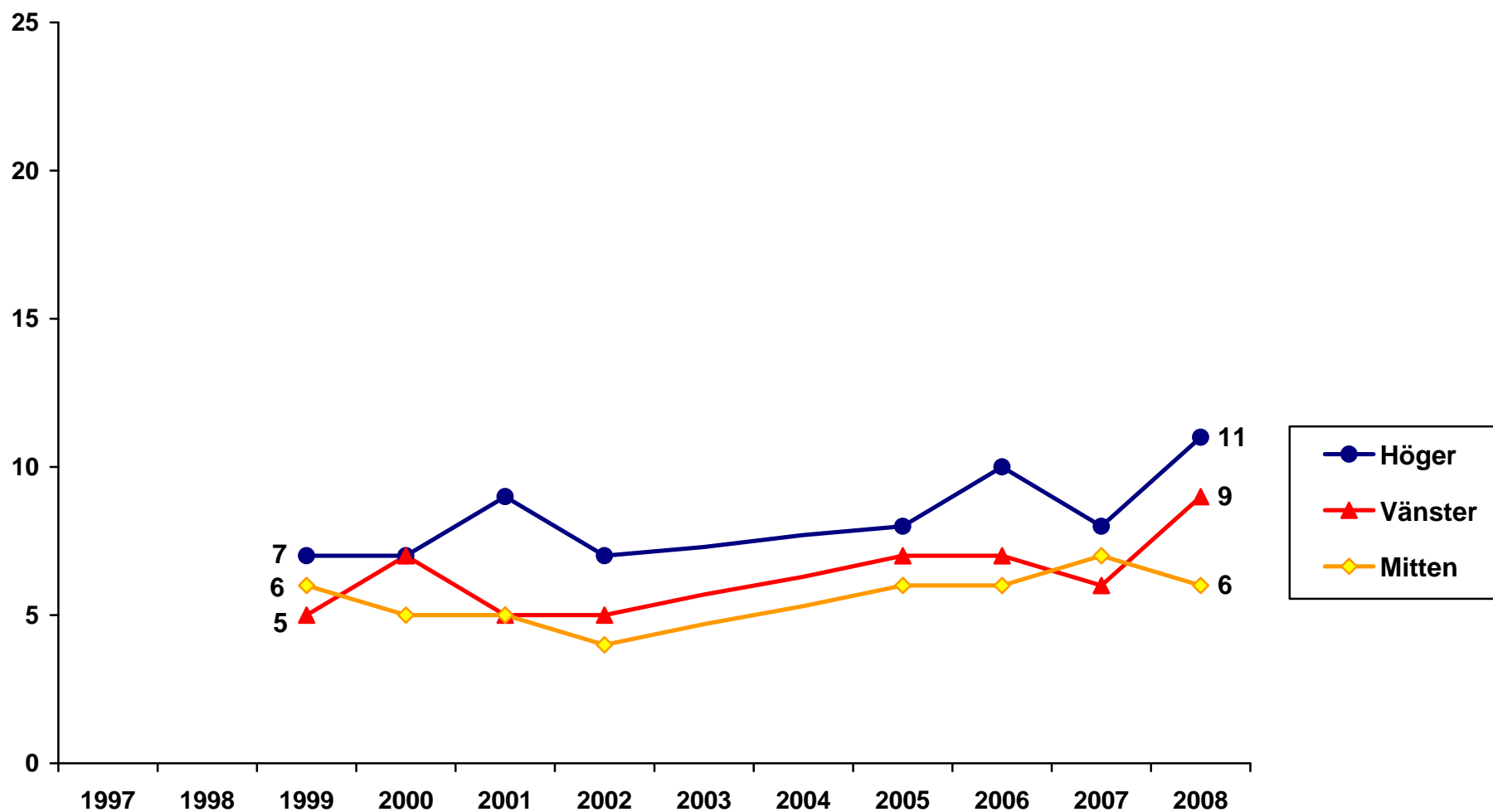

Data: Riks-SOM-undersökningen 1997–2008. *Huvudforskare:* Sören Holmberg, tfn: 031–786 12 27, e-post: soren.holmberg@pol.gu.se
Data bearbetad av Jonas Ohlsson, SOM-institutet, Göteborgs universitet.

Andel som anser att EU-medlemskapet har inneburit stor eller viss förbättring inom området invandrare och flyktingar beroende på partisympati 1999–2008 (procent)

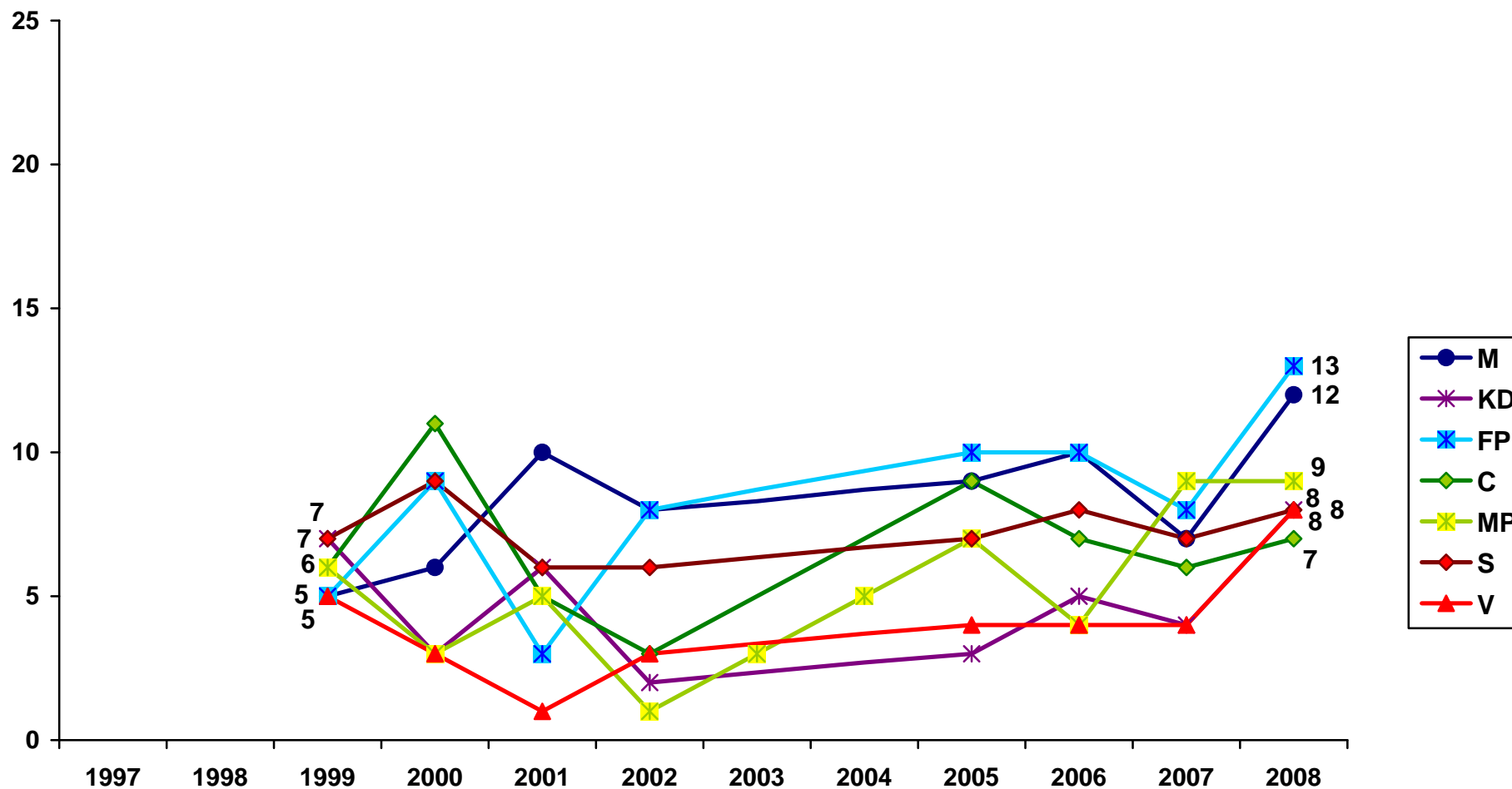

Kommentar: SD:s resultat 2008 är 7 procent.

Data: Riks-SOM-undersökningen 1997–2008. **Huvudforskare:** Sören Holmberg, tfn: 031-786 12 27, e-post: soren.holmberg@pol.gu.se

Data bearbetad av Jonas Ohlsson, SOM-institutet, Göteborgs universitet.

Andel som anser att EU-medlemskapet har inneburit stor eller viss förbättring inom området invandrare och flyktingar beroende på inställningen till det svenska EU-medlemskapet 1999–2008 (procent)

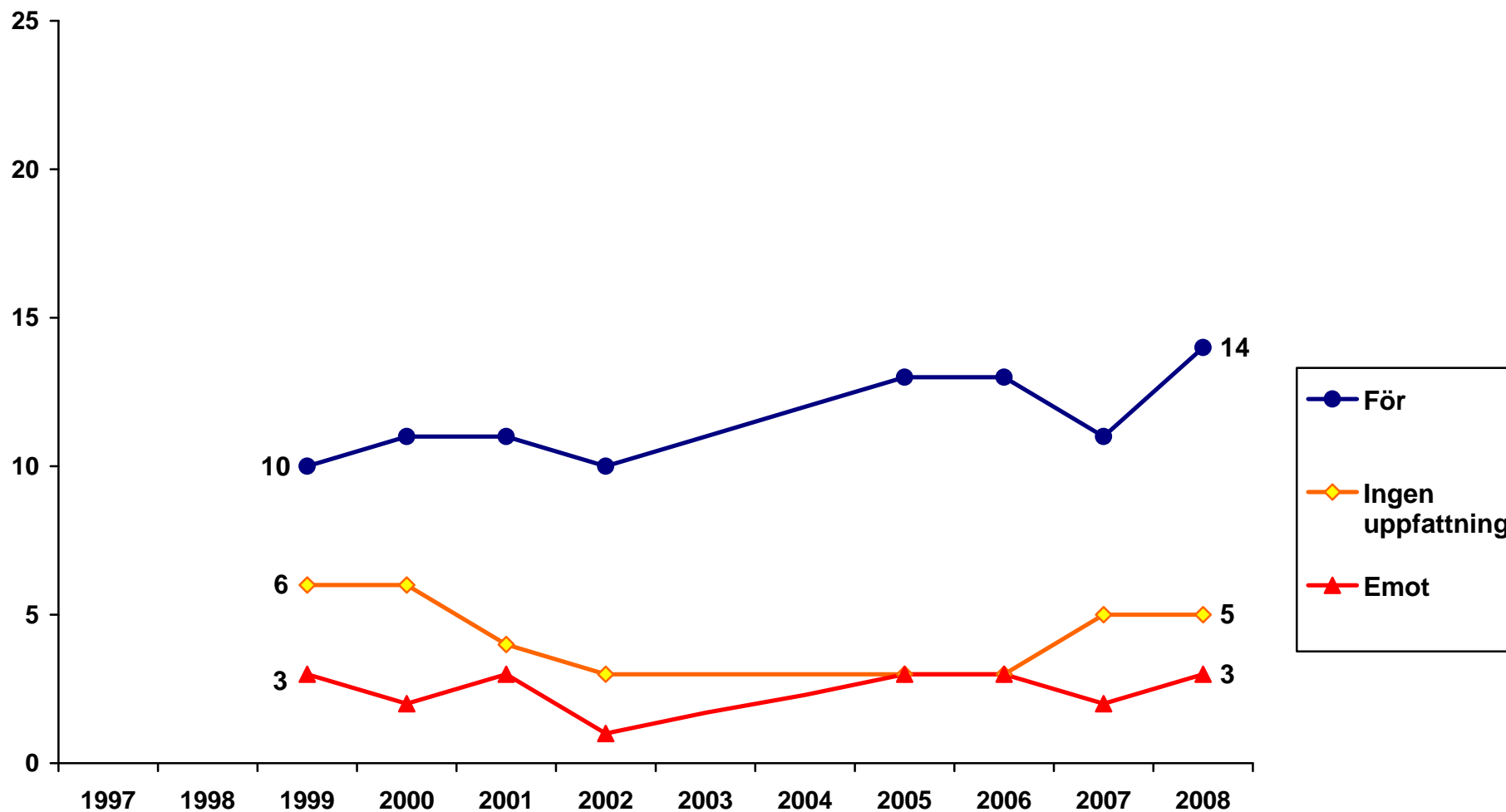

Data: Riks-SOM-undersökningen 1997–2008. *Huvudforskare:* Sören Holmberg, tfn: 031-786 12 27, e-post: soren.holmberg@pol.gu.se
Data bearbetad av Jonas Ohlsson, SOM-institutet, Göteborgs universitet.

Andel som anser att EU-medlemskapet har inneburit stor eller viss förbättring för möjligheten att påverka utvecklingen i EU, 1997–2007 (procent)

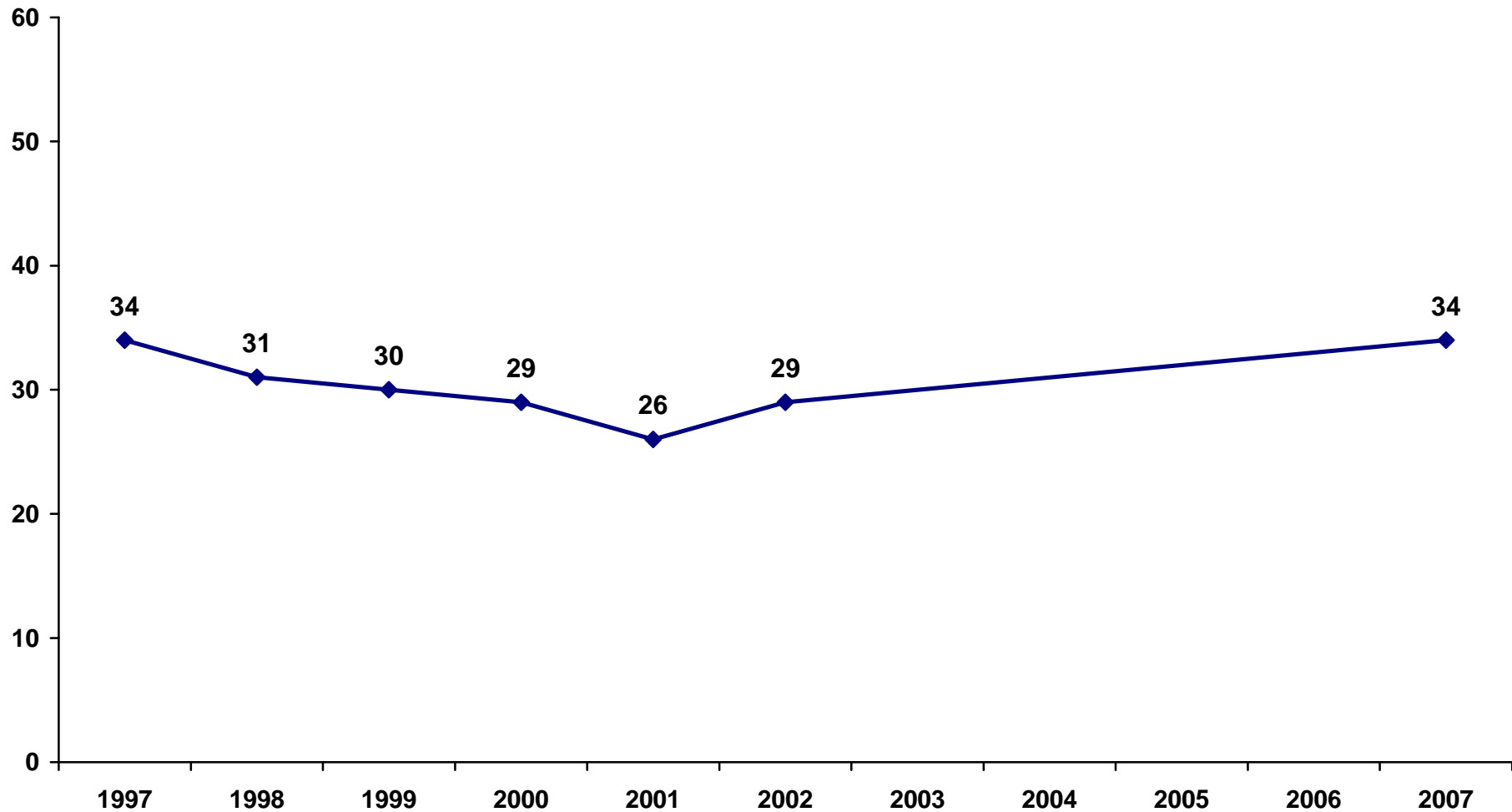

Data: Riks-SOM-undersökningen 1997–2007. *Huvudforskare:* Sören Holmberg, tfn: 031–786 12 27, e-post: soren.holmberg@pol.gu.se
Data bearbetad av Jonas Ohlsson, SOM-institutet, Göteborgs universitet.

Andel som anser att EU-medlemskapet har inneburit stor eller viss förbättring för möjligheten att påverka utvecklingen i EU bland kvinnor och män 1997–2007 (procent)

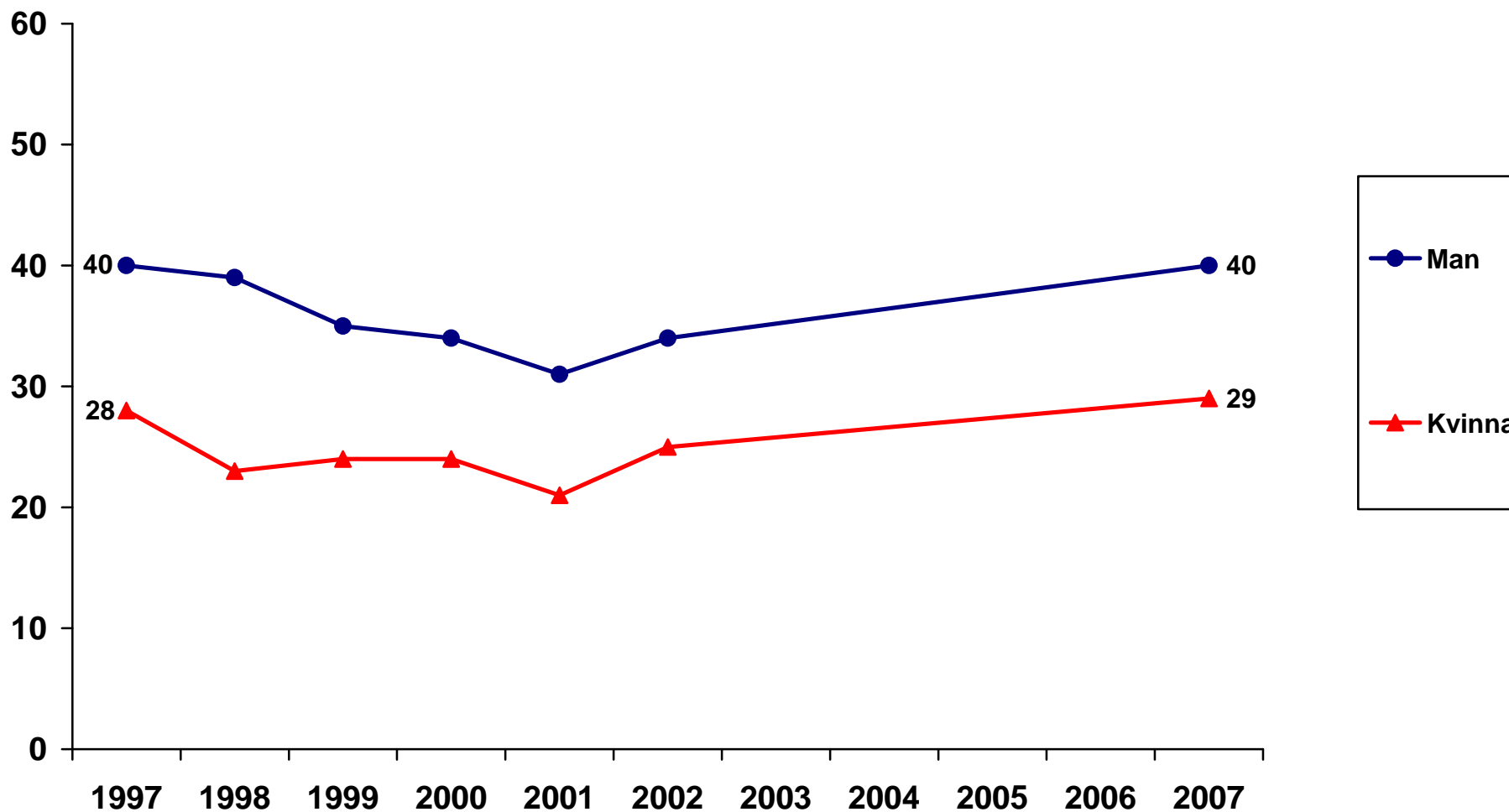

Data: Riks-SOM-undersökningen 1997–2007. *Huvudforskare:* Sören Holmberg, tfn: 031–786 12 27, e-post: soren.holmberg@pol.gu.se
Data bearbetad av Jonas Ohlsson, SOM-institutet, Göteborgs universitet.

Andel som anser att EU-medlemskapet har inneburit stor eller viss förbättring för möjligheten att påverka utvecklingen i EU beroende på ålder 1997–2007 (procent)

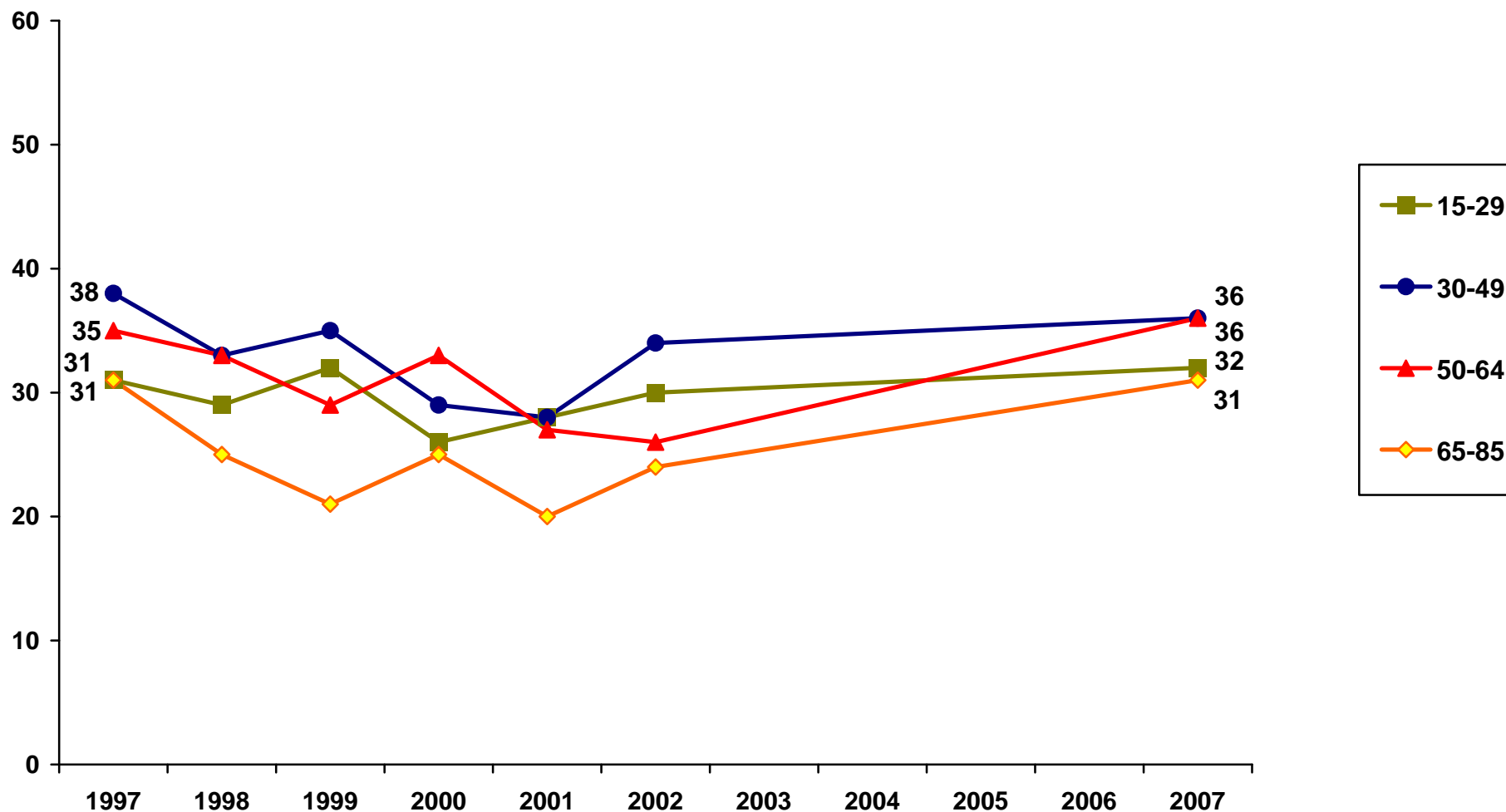

Data: Riks-SOM-undersökningen 1997–2007. *Huvudforskare:* Sören Holmberg, tfn: 031-786 12 27, e-post: soren.holmberg@pol.gu.se
Data bearbetad av Jonas Ohlsson, SOM-institutet, Göteborgs universitet.

Andel som anser att EU-medlemskapet har inneburit stor eller viss förbättring för möjligheten att påverka utvecklingen i EU beroende på utbildning 1997–2007 (procent)

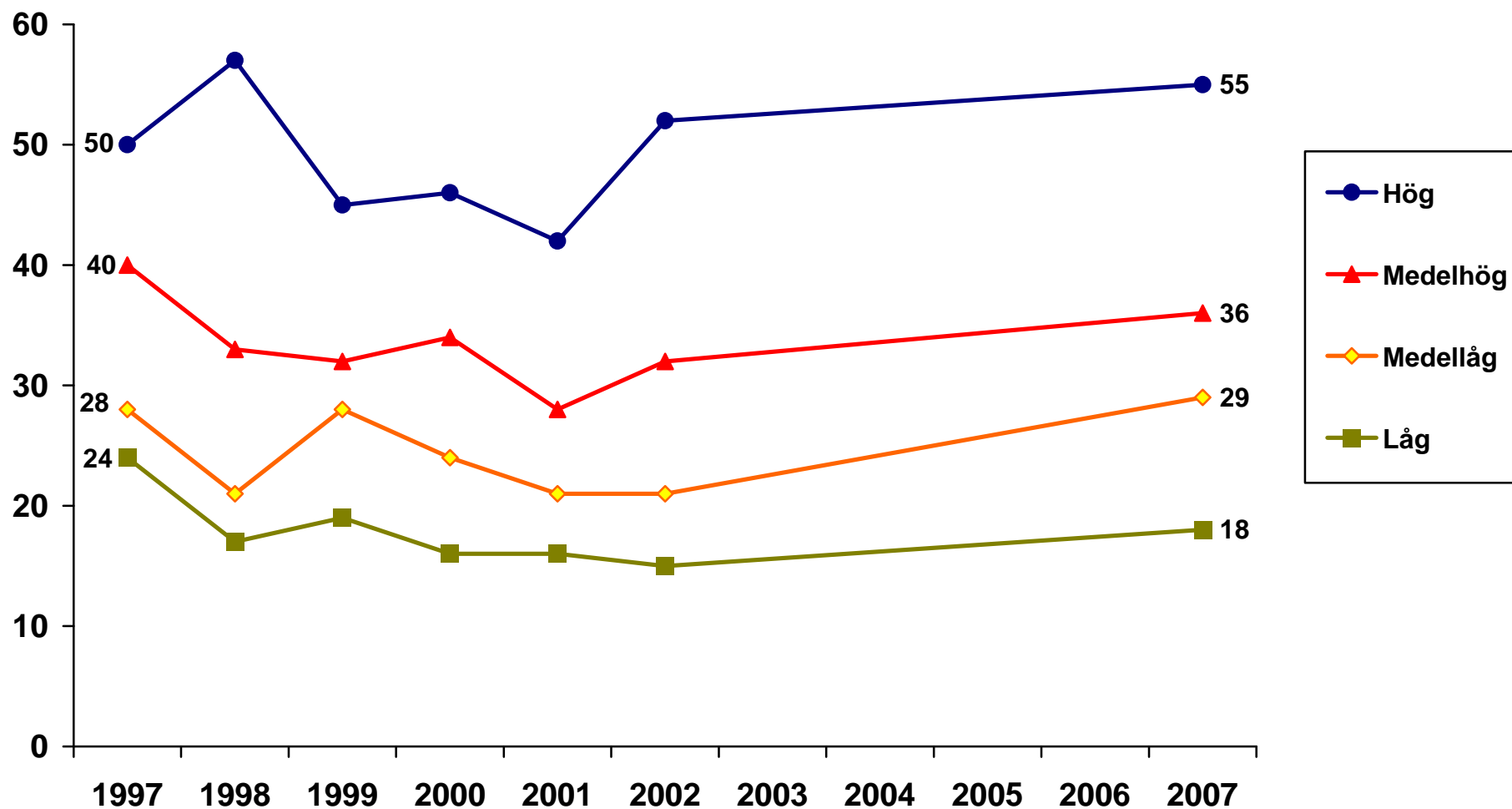

Data: Riks-SOM-undersökningen 1997–2007. *Huvudforskare:* Sören Holmberg, tfn: 031–786 12 27, e-post: soren.holmberg@pol.gu.se
Data bearbetad av Jonas Ohlsson, SOM-institutet, Göteborgs universitet.

Andel som anser att EU-medlemskapet har inneburit stor eller viss förbättring för möjligheten att påverka utvecklingen i EU beroende på placering på vänster-högerskala 1997–2007 (procent)

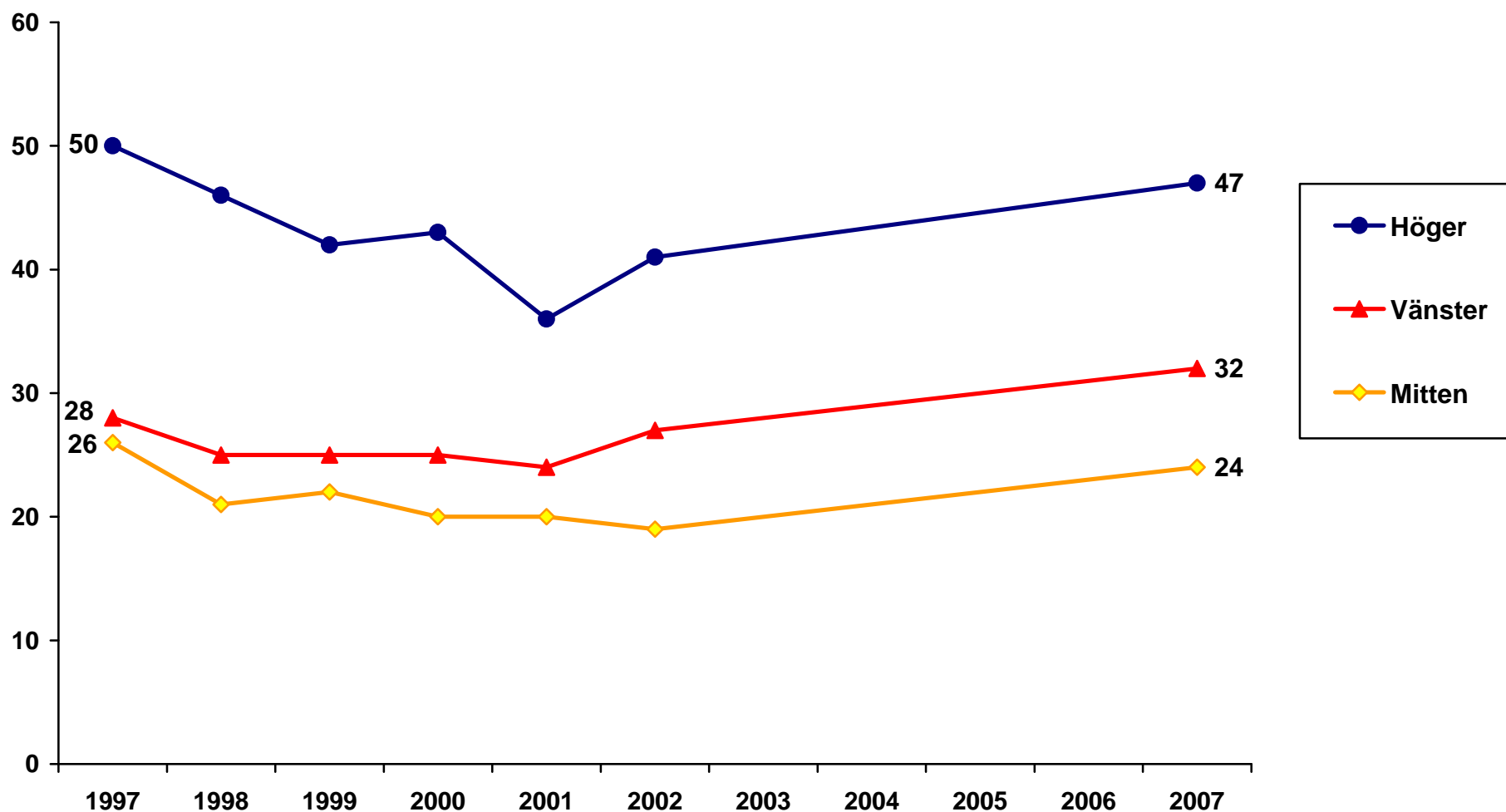

Data: Riks-SOM-undersökningen 1997–2007. *Huvudforskare:* Sören Holmberg, tfn: 031–786 12 27, e-post: soren.holmberg@pol.gu.se
Data bearbetad av Jonas Ohlsson, SOM-institutet, Göteborgs universitet.

Andel som anser att EU-medlemskapet har inneburit stor eller viss förbättring för möjligheten att påverka utvecklingen i EU beroende på partisympati 1997–2007 (procent)

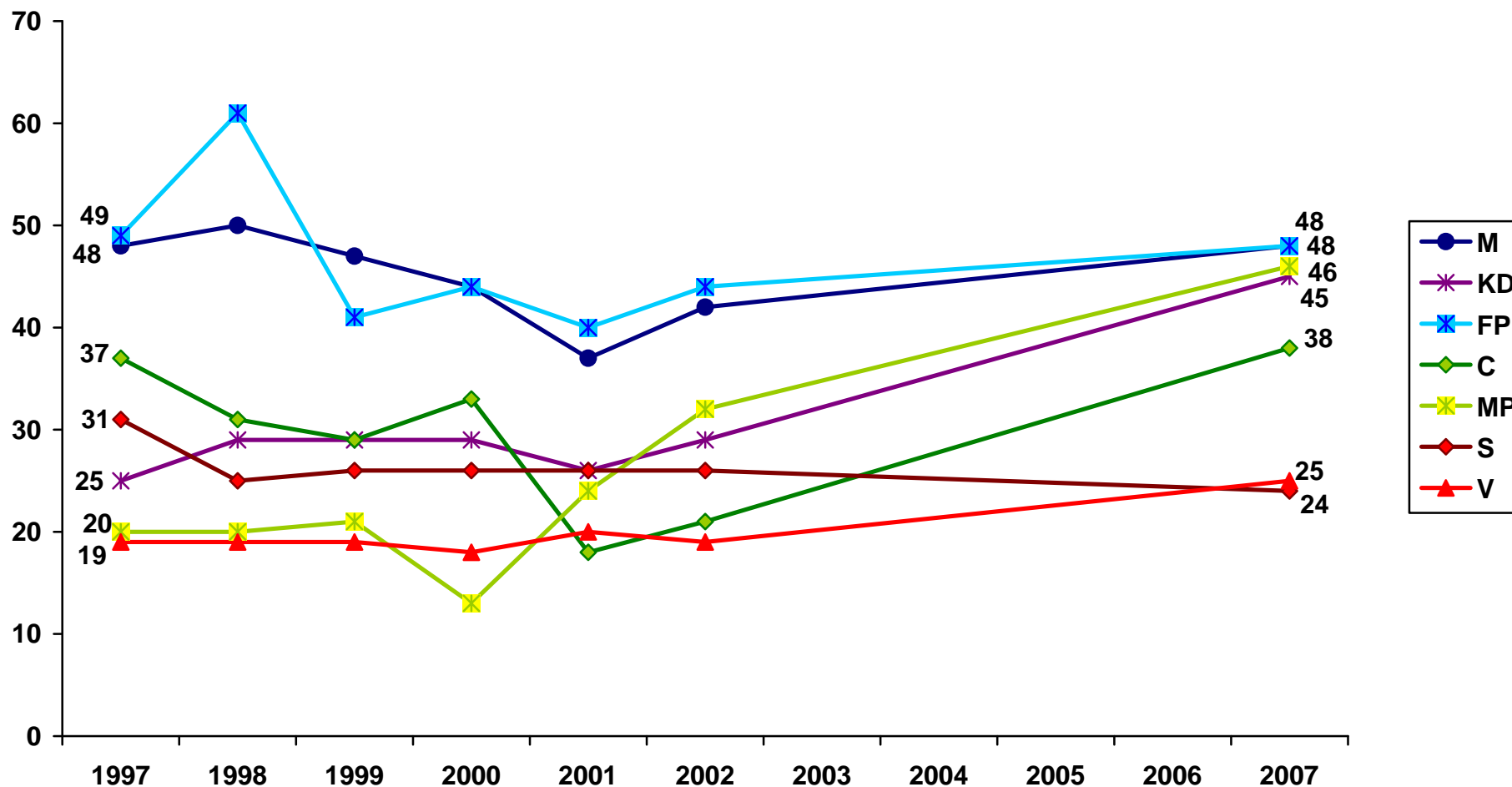

Kommentar: SD:s resultat 2007 var 20 procent.

Data: Riks-SOM-undersökningen 1997–2007. **Huvudforskare:** Sören Holmberg, tfn: 031–786 12 27, e-post: soren.holmberg@pol.gu.se

Data bearbetad av Jonas Ohlsson, SOM-institutet, Göteborgs universitet.

Andel som anser att EU-medlemskapet har inneburit stor eller viss förbättring för möjligheten att påverka utvecklingen i EU beroende på inställningen till det svenska EU-medlemskapet 1997–2007 (procent)

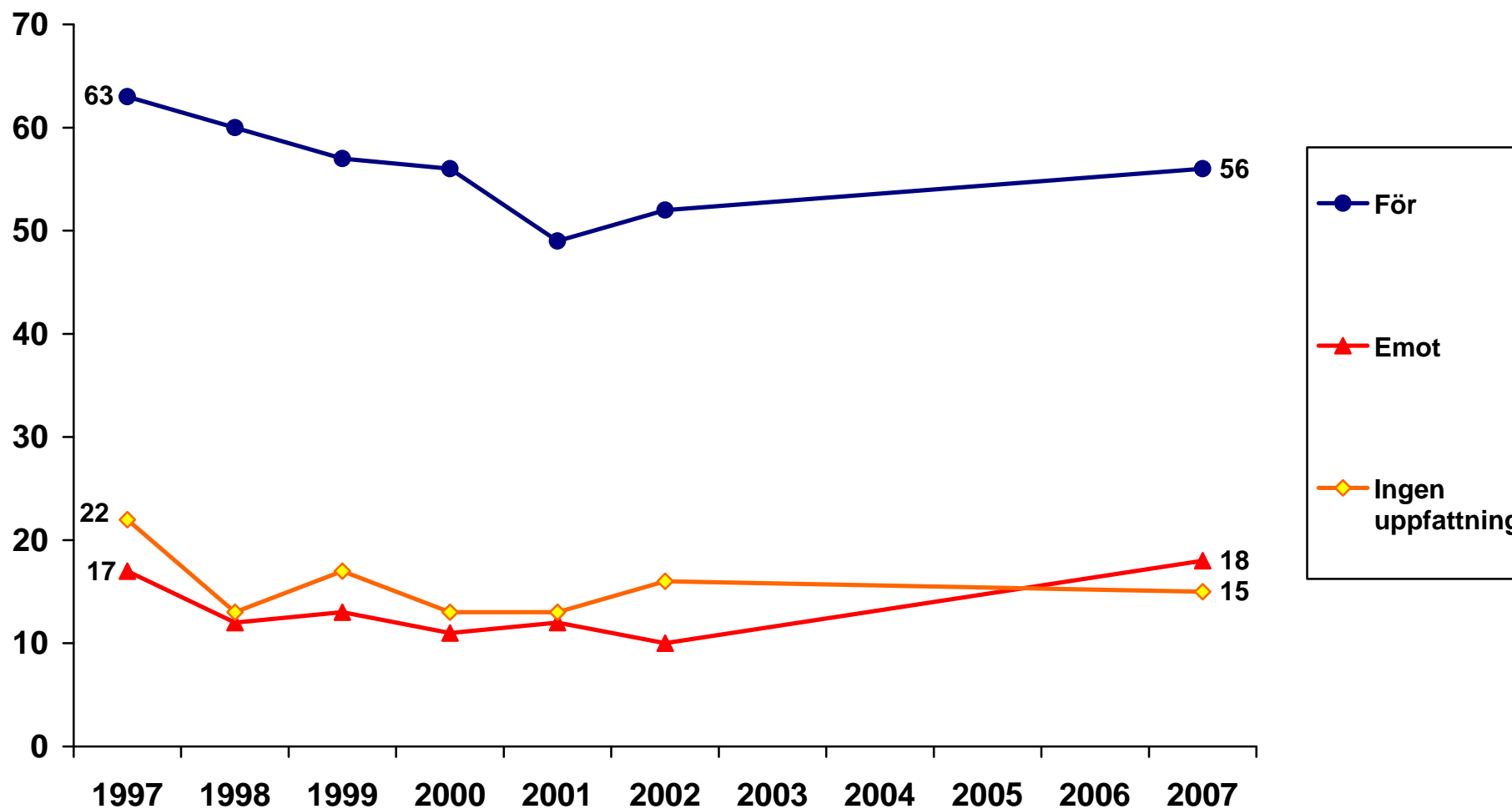

Data: Riks-SOM-undersökningen 1997–2007. *Huvudforskare:* Sören Holmberg, tfn: 031–786 12 27, e-post: soren.holmberg@pol.gu.se
Data bearbetad av Jonas Ohlsson, SOM-institutet, Göteborgs universitet.

Andel som anser att EU-medlemskapet har inneburit stor eller viss förbättring för jämställdheten mellan män och kvinnor 1997–2008 (procent)

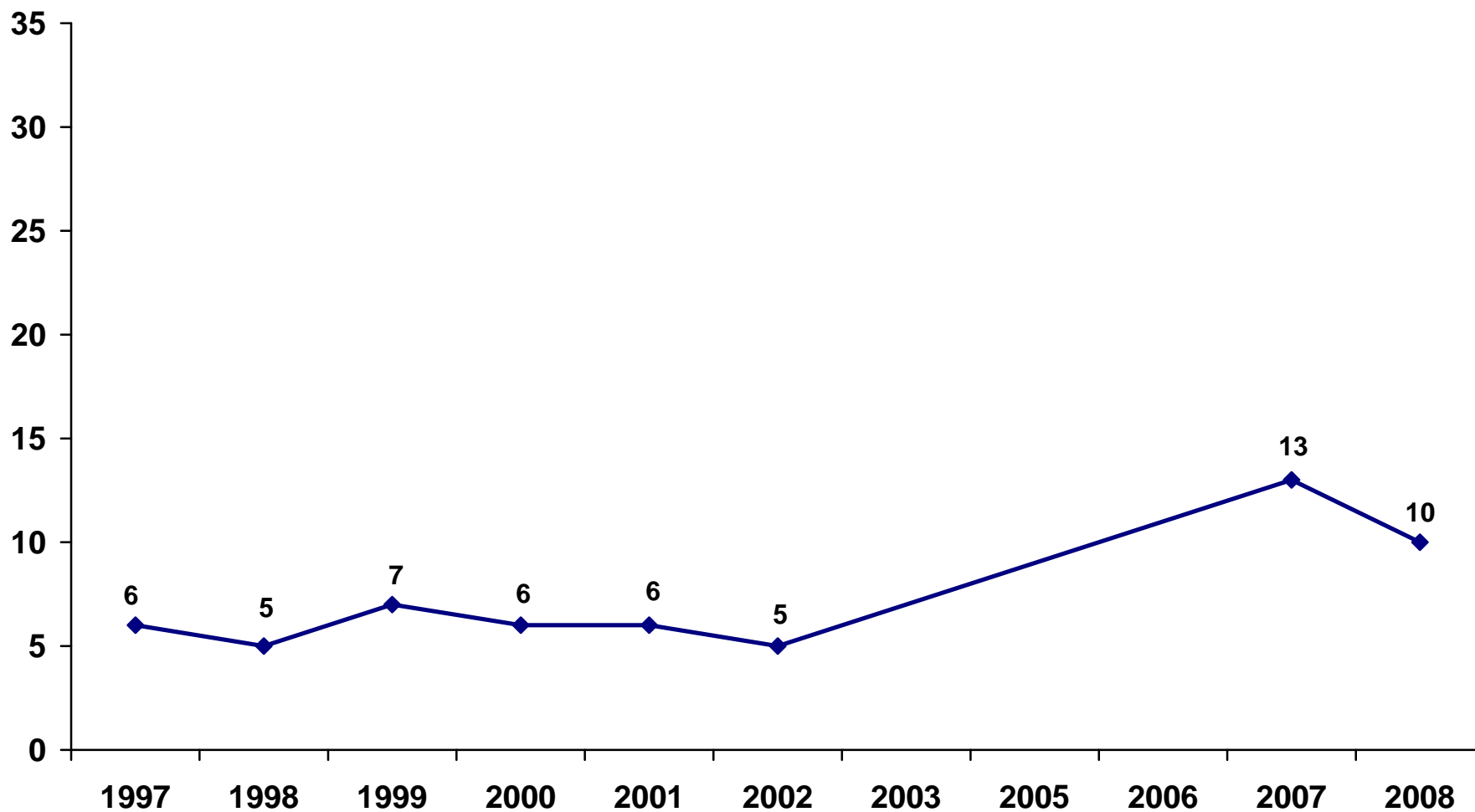

Data: Riks-SOM-undersökningen 1997–2008. *Huvudforskare:* Sören Holmberg, tfn: 031–786 12 27, e-post: soren.holmberg@pol.gu.se
Data bearbetad av Jonas Ohlsson, SOM-institutet, Göteborgs universitet.

Andel som anser att EU-medlemskapet har inneburit stor eller viss förbättring för jämställdheten mellan män och kvinnor bland kvinnor och män 1997–2008 (procent)

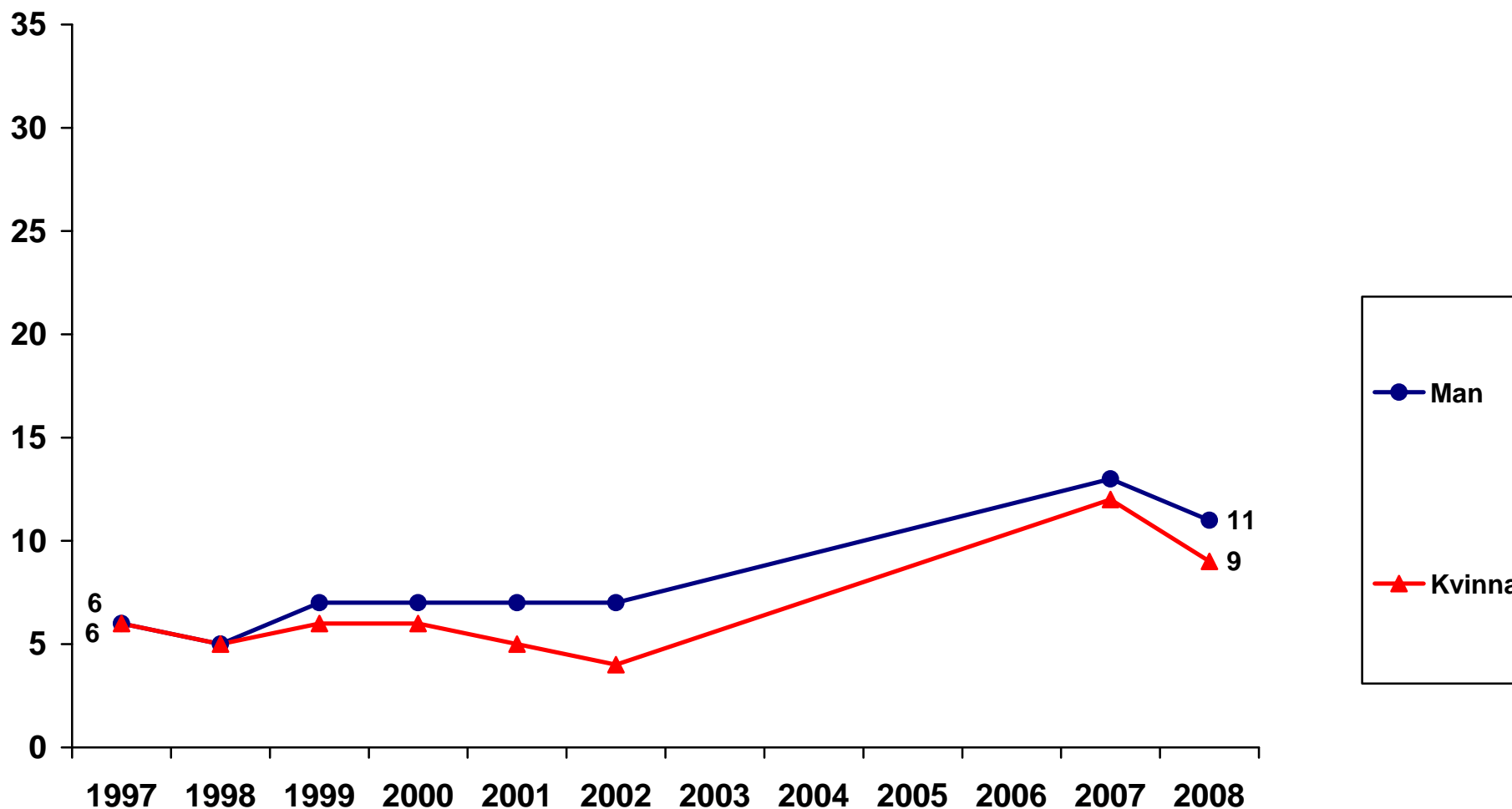

Data: Riks-SOM-undersökningen 1997–2008. *Huvudforskare:* Sören Holmberg, tfn: 031-786 12 27, e-post: soren.holmberg@pol.gu.se
Data bearbetad av Jonas Ohlsson, SOM-institutet, Göteborgs universitet.

Andel som anser att EU-medlemskapet har inneburit stor eller viss förbättring för jämställdheten mellan män och kvinnor beroende på ålder 1997–2008 (procent)

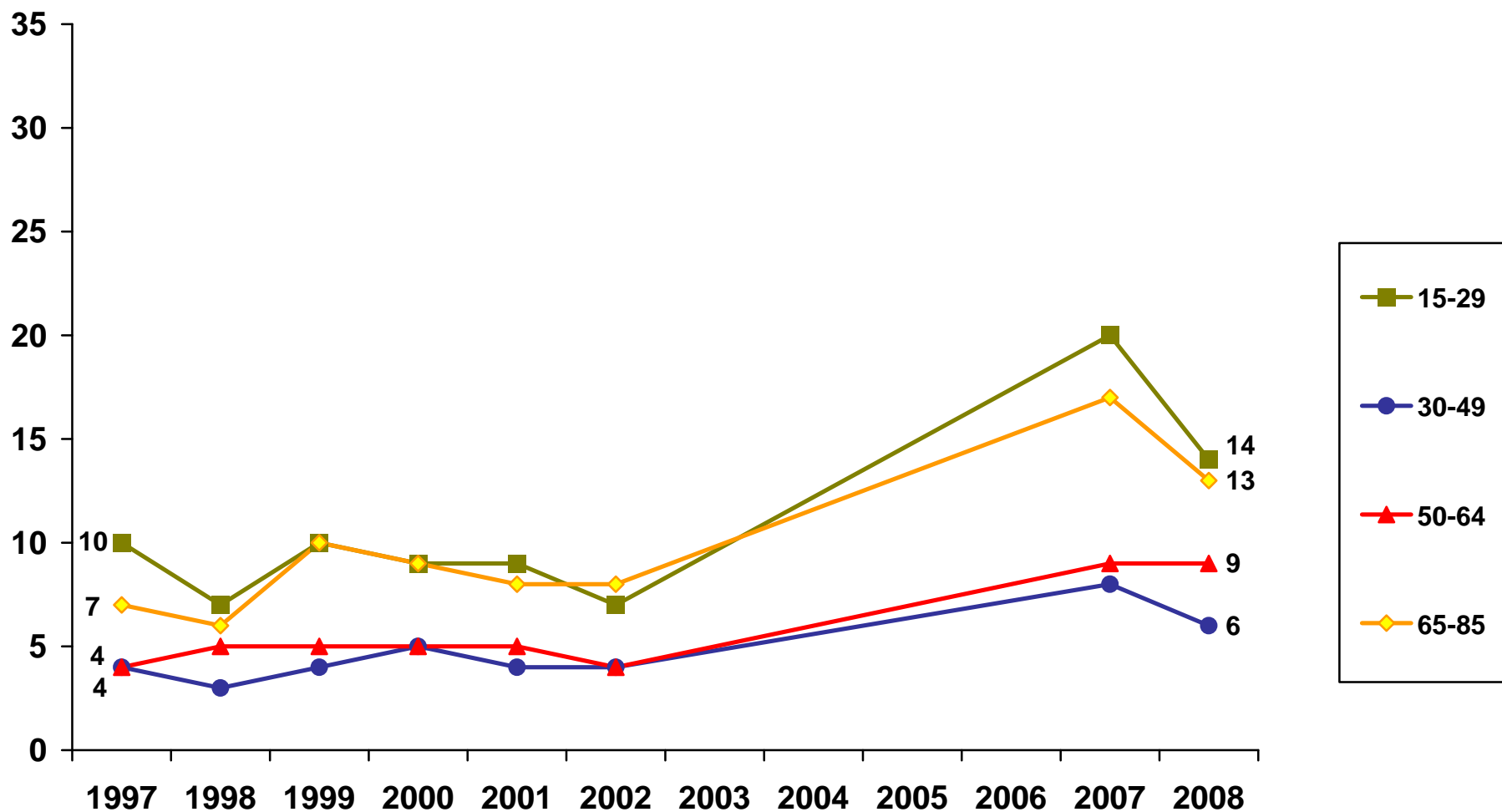

Data: Riks-SOM-undersökningen 1997–2008. *Huvudforskare:* Sören Holmberg, tfn: 031-786 12 27, e-post: soren.holmberg@pol.gu.se
Data bearbetad av Jonas Ohlsson, SOM-institutet, Göteborgs universitet.

Andel som anser att EU-medlemskapet har inneburit stor eller viss förbättring för jämställdheten mellan män och kvinnor beroende på utbildning 1997–2008 (procent)

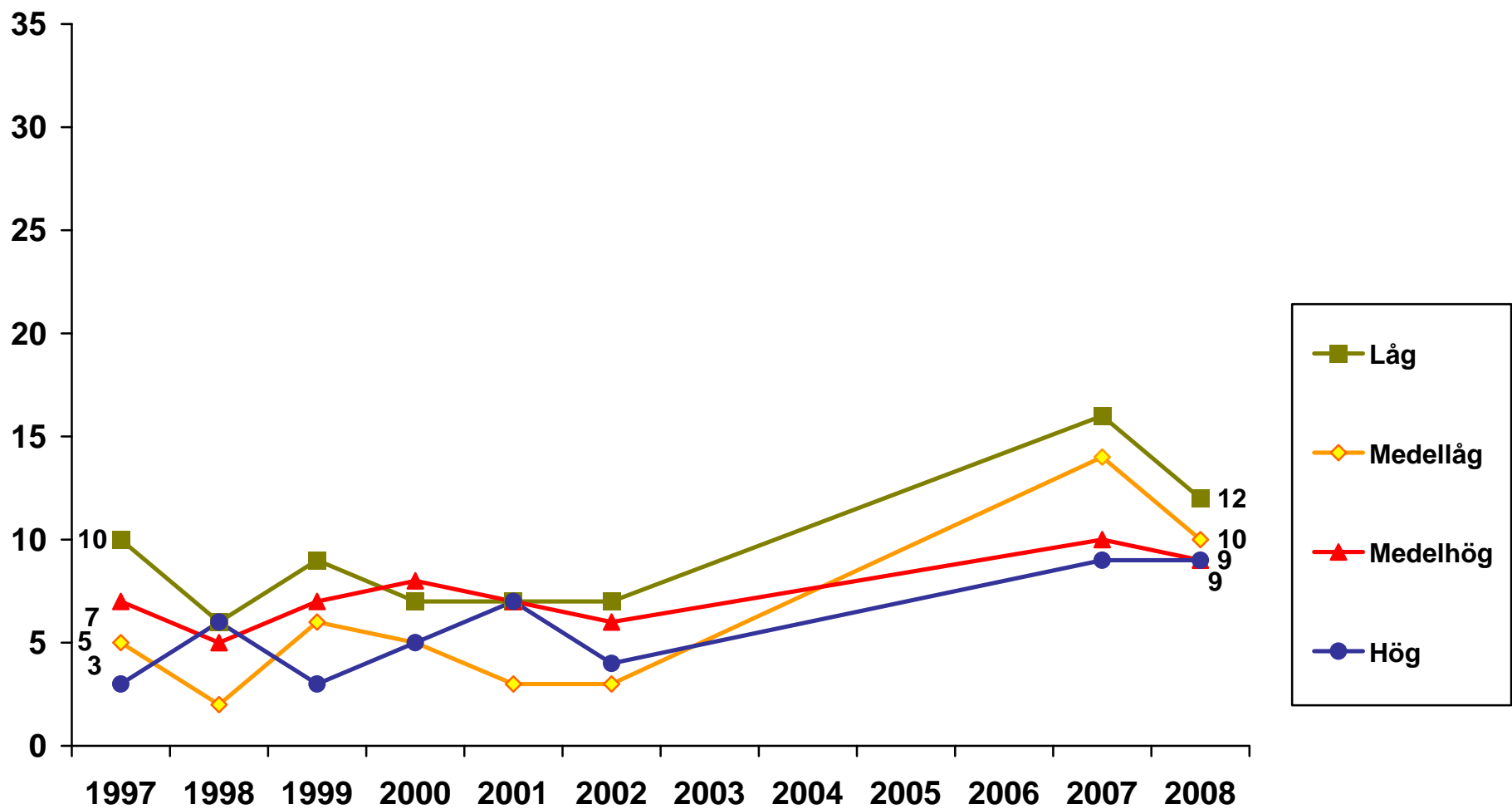

Data: Riks-SOM-undersökningen 1997–2008. Huvudforskare: Sören Holmberg, tfn: 031-786 12 27, e-post: soren.holmberg@pol.gu.se
Data bearbetad av Jonas Ohlsson, SOM-institutet, Göteborgs universitet.

Andel som anser att EU-medlemskapet har inneburit stor eller viss förbättring för jämställdheten mellan män och kvinnor beroende på placering på vänster-högerskala 1997–2008 (procent)

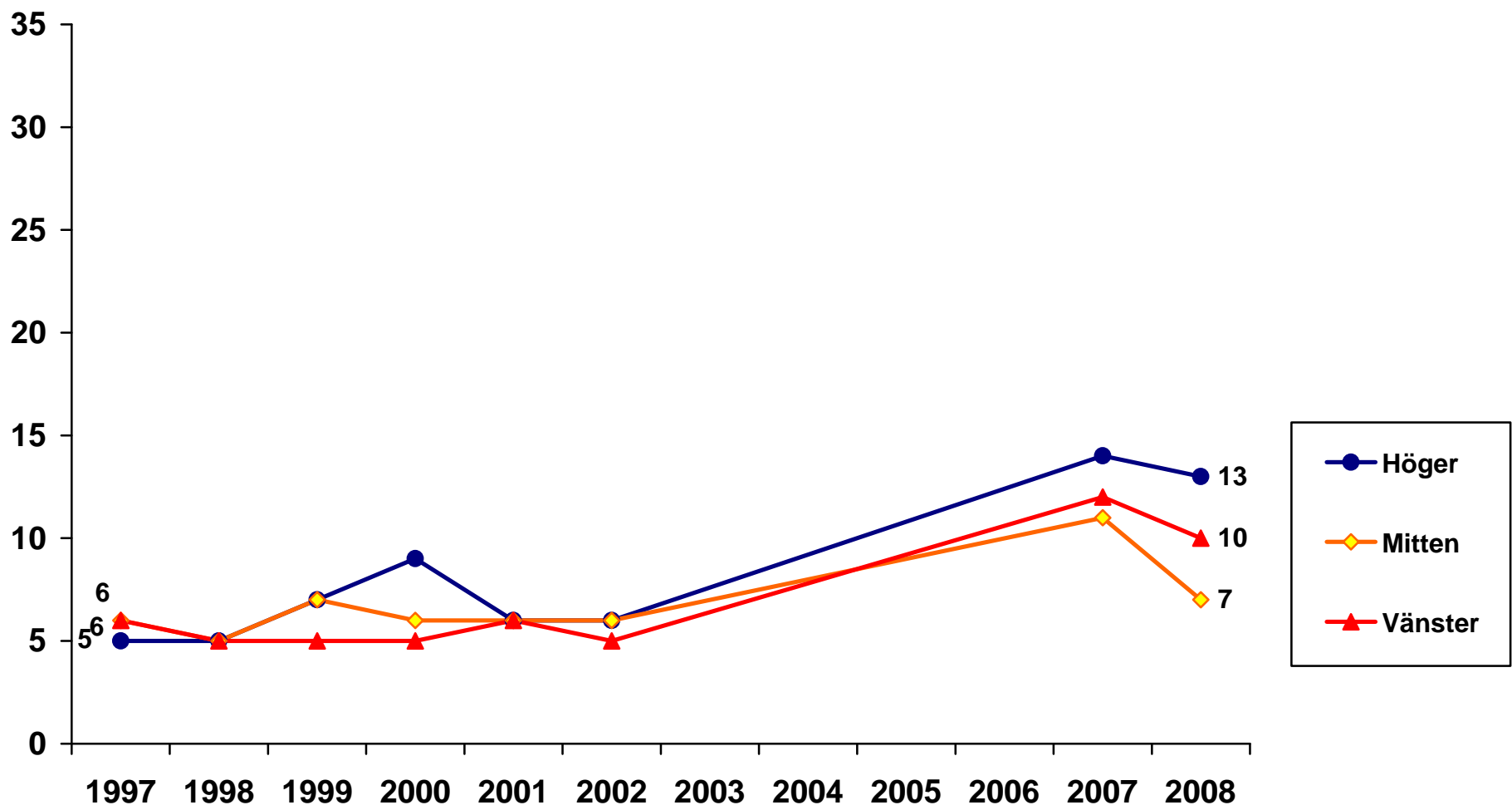

Data: Riks-SOM-undersökningen 1997–2008. *Huvudforskare:* Sören Holmberg, tfn: 031–786 12 27, e-post: soren.holmberg@pol.gu.se
Data bearbetad av Jonas Ohlsson, SOM-institutet, Göteborgs universitet.

Andel som anser att EU-medlemskapet har inneburit stor eller viss förbättring för jämställdheten mellan män och kvinnor beroende på partisympati 1997–2008 (procent)

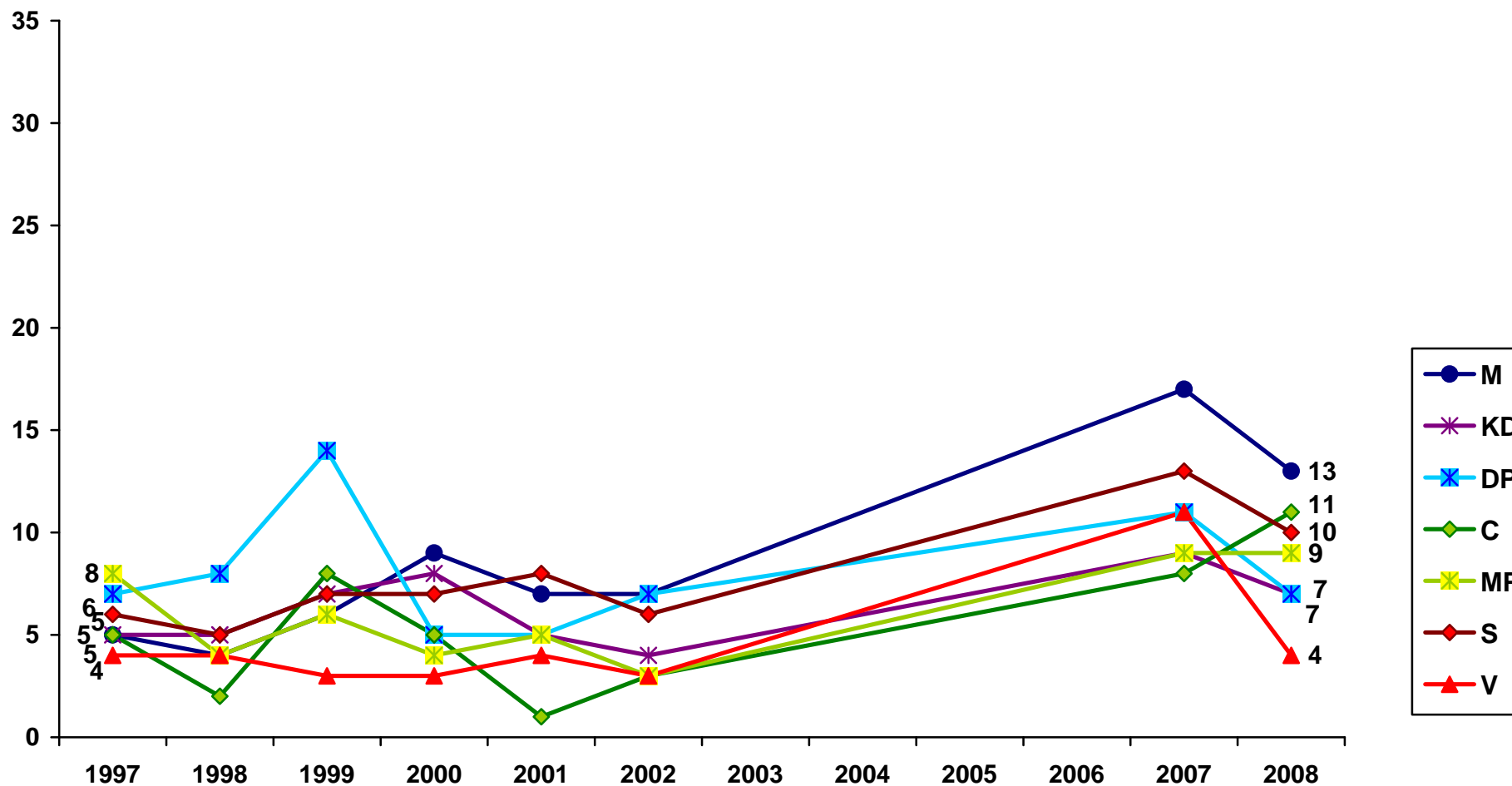

Kommentar: SD:s resultat 2008 är 13 procent.

Data: Riks-SOM-undersökningen 1997–2008. **Huvudforskare:** Sören Holmberg, tfn: 031-786 12 27, e-post: soren.holmberg@pol.gu.se

Data bearbetad av Jonas Ohlsson, SOM-institutet, Göteborgs universitet.

Andel som anser att EU-medlemskapet har inneburit stor eller viss förbättring för jämställdheten mellan män och kvinnor beroende på inställningen till det svenska EU-medlemskapet 1997–2008 (procent)

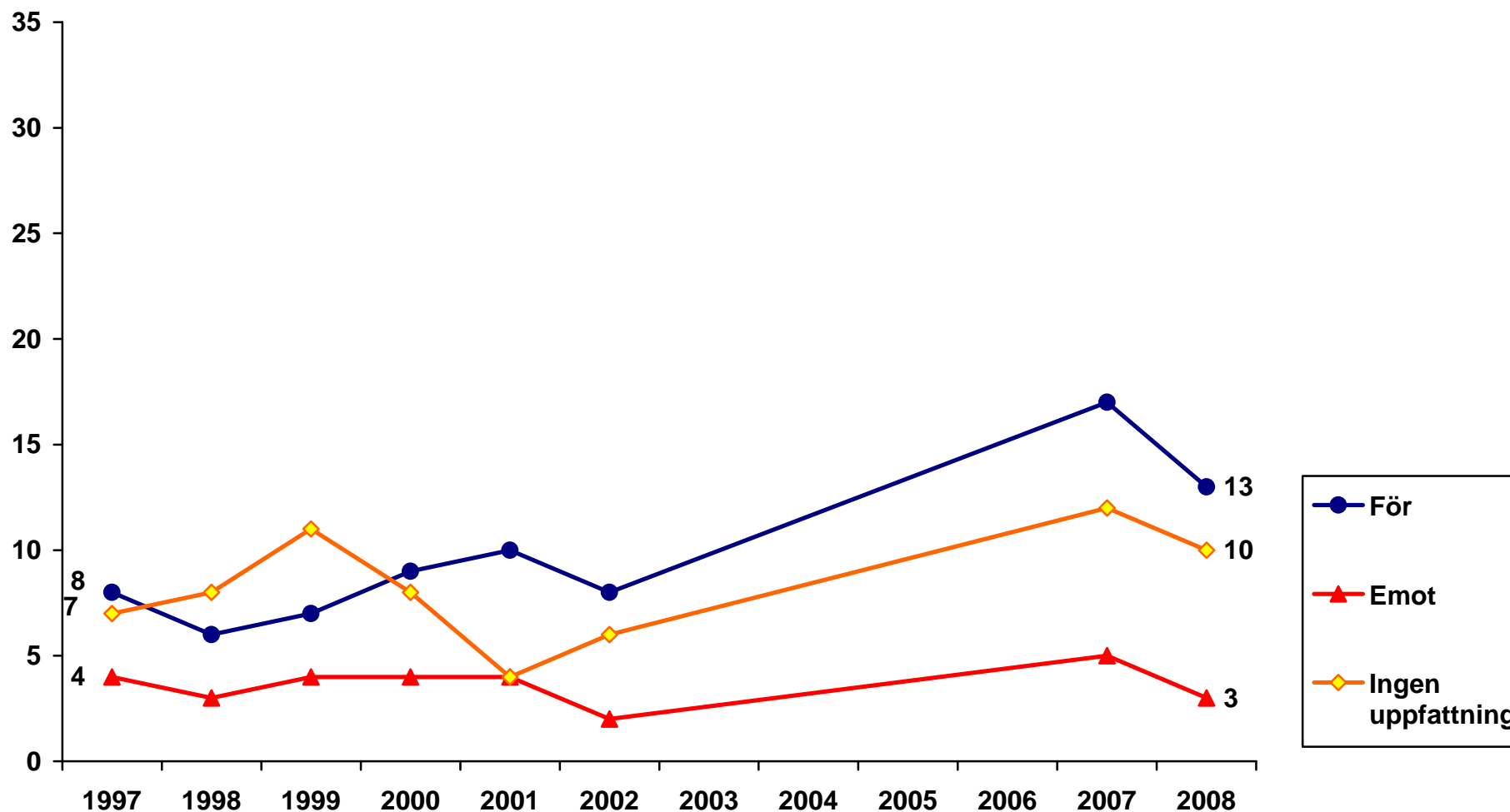

Data: Riks-SOM-undersökningen 1997–2008. *Huvudforskare:* Sören Holmberg, tfn: 031-786 12 27, e-post: soren.holmberg@pol.gu.se
Data bearbetad av Jonas Ohlsson, SOM-institutet, Göteborgs universitet.

**Andel som anser att EU-medlemskapet har inneburit stor eller viss förbättring för den sociala tryggheten 1997–2008
(procent)**

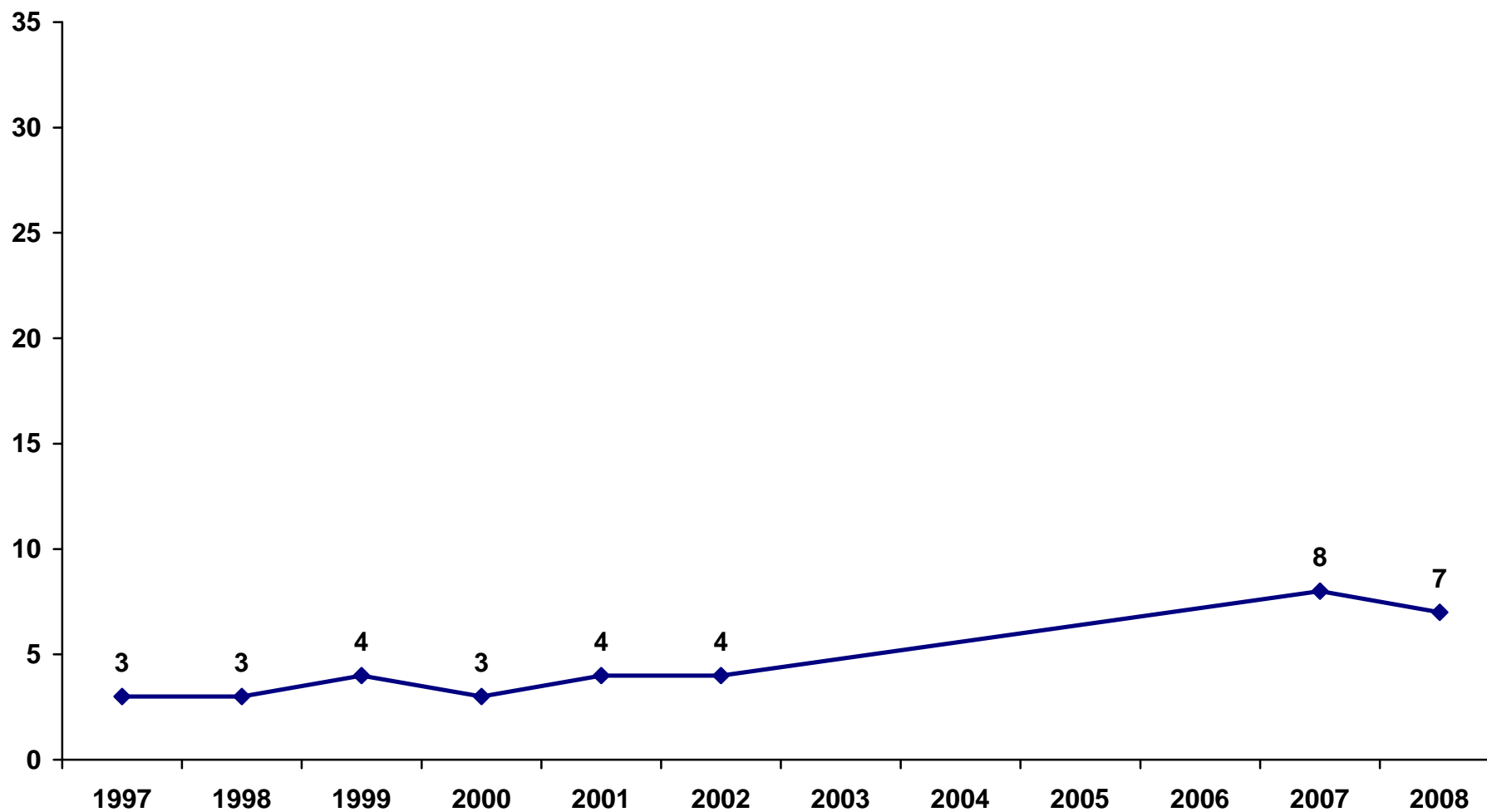

Data: Riks-SOM-undersökningen 1997–2008. *Huvudforskare:* Sören Holmberg, tfn: 031–786 12 27, e-post: soren.holmberg@pol.gu.se
Data bearbetad av Jonas Ohlsson, SOM-institutet, Göteborgs universitet.

Andel som anser att EU-medlemskapet har inneburit stor eller viss förbättring för den sociala tryggheten bland kvinnor och män 1997–2008 (procent)

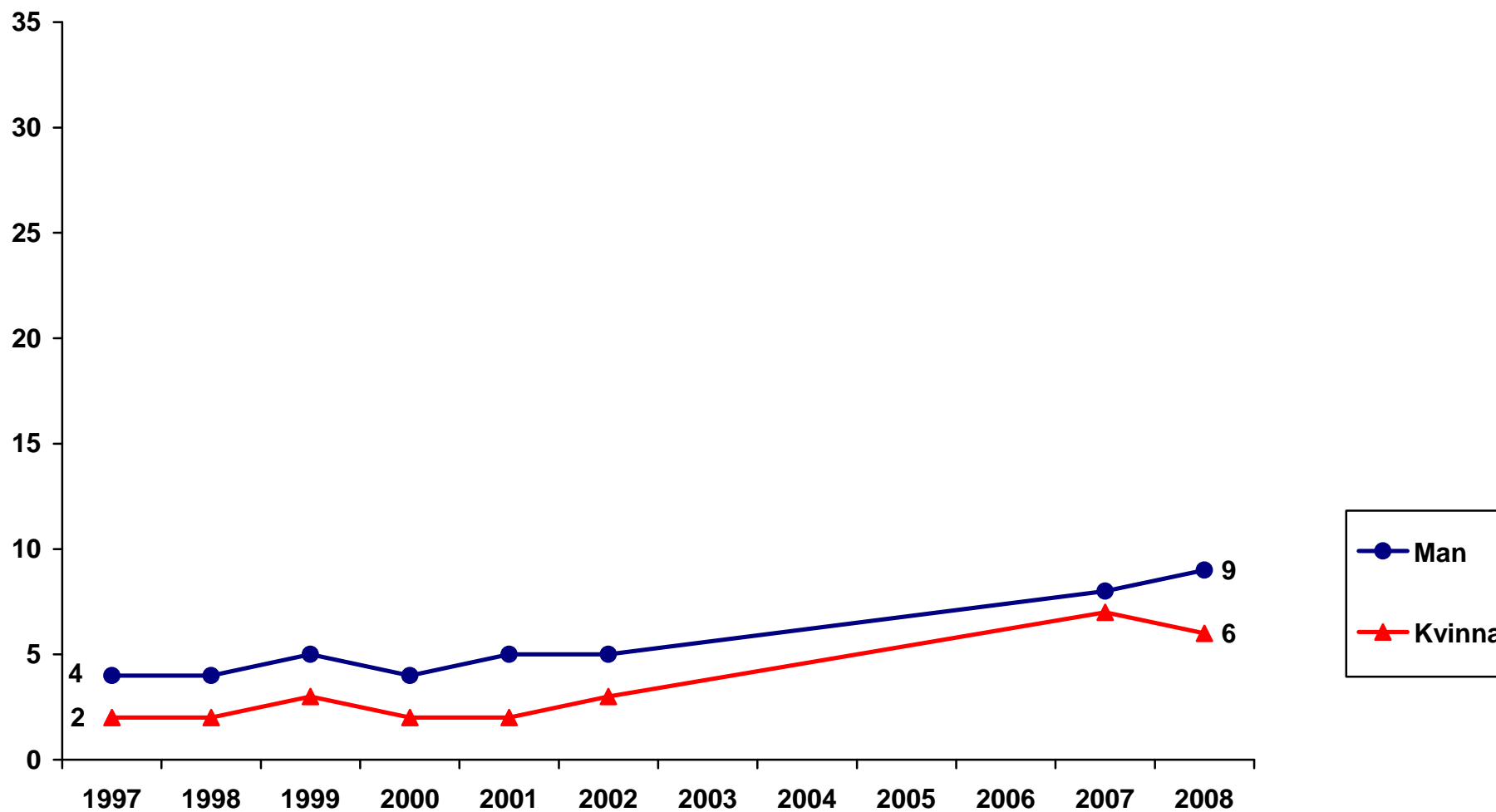

Data: Riks-SOM-undersökningen 1997–2008. *Huvudforskare:* Sören Holmberg, tfn: 031-786 12 27, e-post: soren.holmberg@pol.gu.se
Data bearbetad av Jonas Ohlsson, SOM-institutet, Göteborgs universitet.

Andel som anser att EU-medlemskapet har inneburit stor eller viss förbättring för den sociala tryggheten beroende på ålder 1997–2008 (procent)

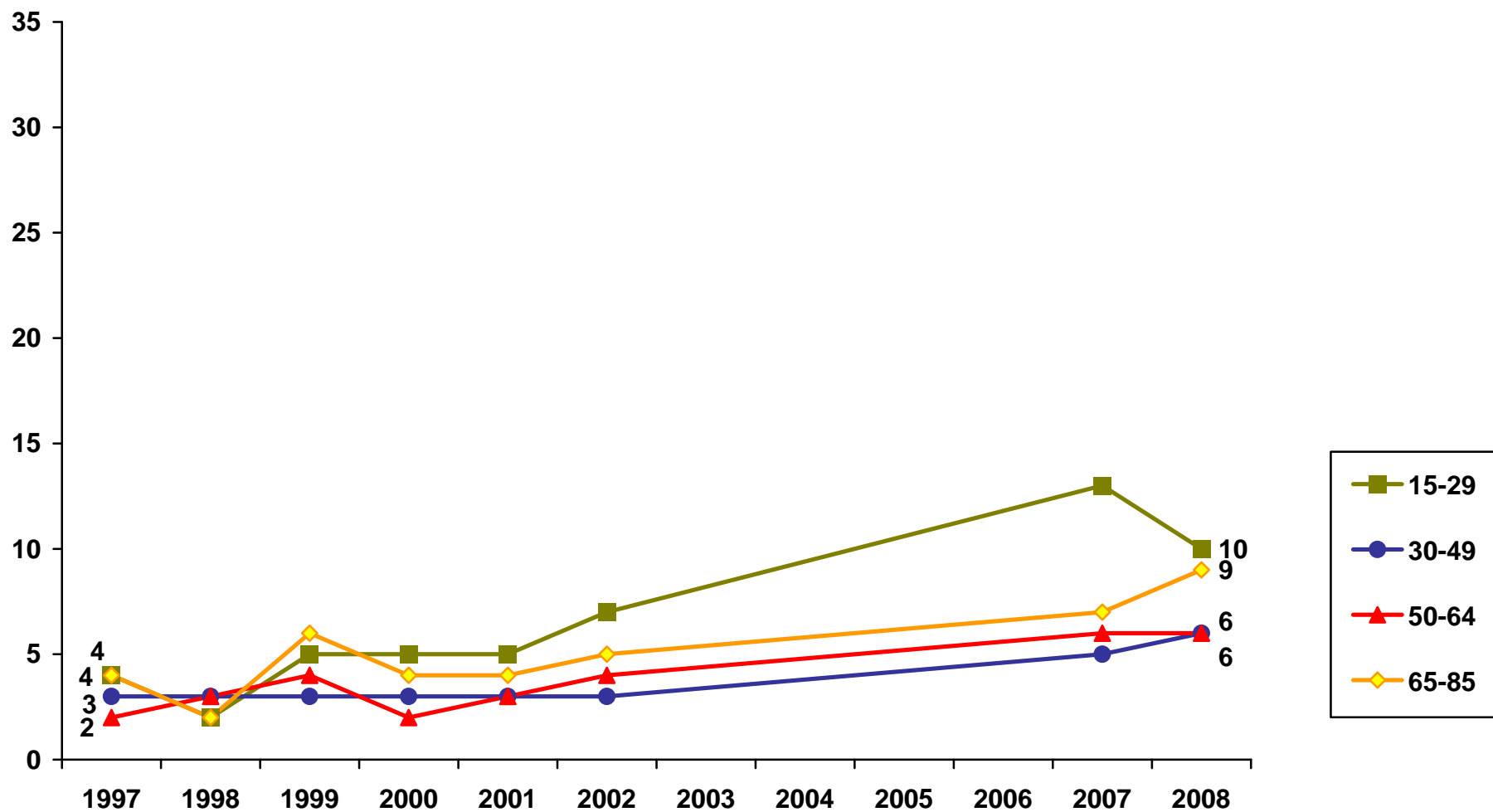

Data: Riks-SOM-undersökningen 1997–2008. *Huvudforskare:* Sören Holmberg, tfn: 031–786 12 27, e-post: soren.holmberg@pol.gu.se
Data bearbetad av Jonas Ohlsson, SOM-institutet, Göteborgs universitet.

Andel som anser att EU-medlemskapet har inneburit stor eller viss förbättring för den sociala tryggheten beroende på utbildning 1997–2008 (procent)

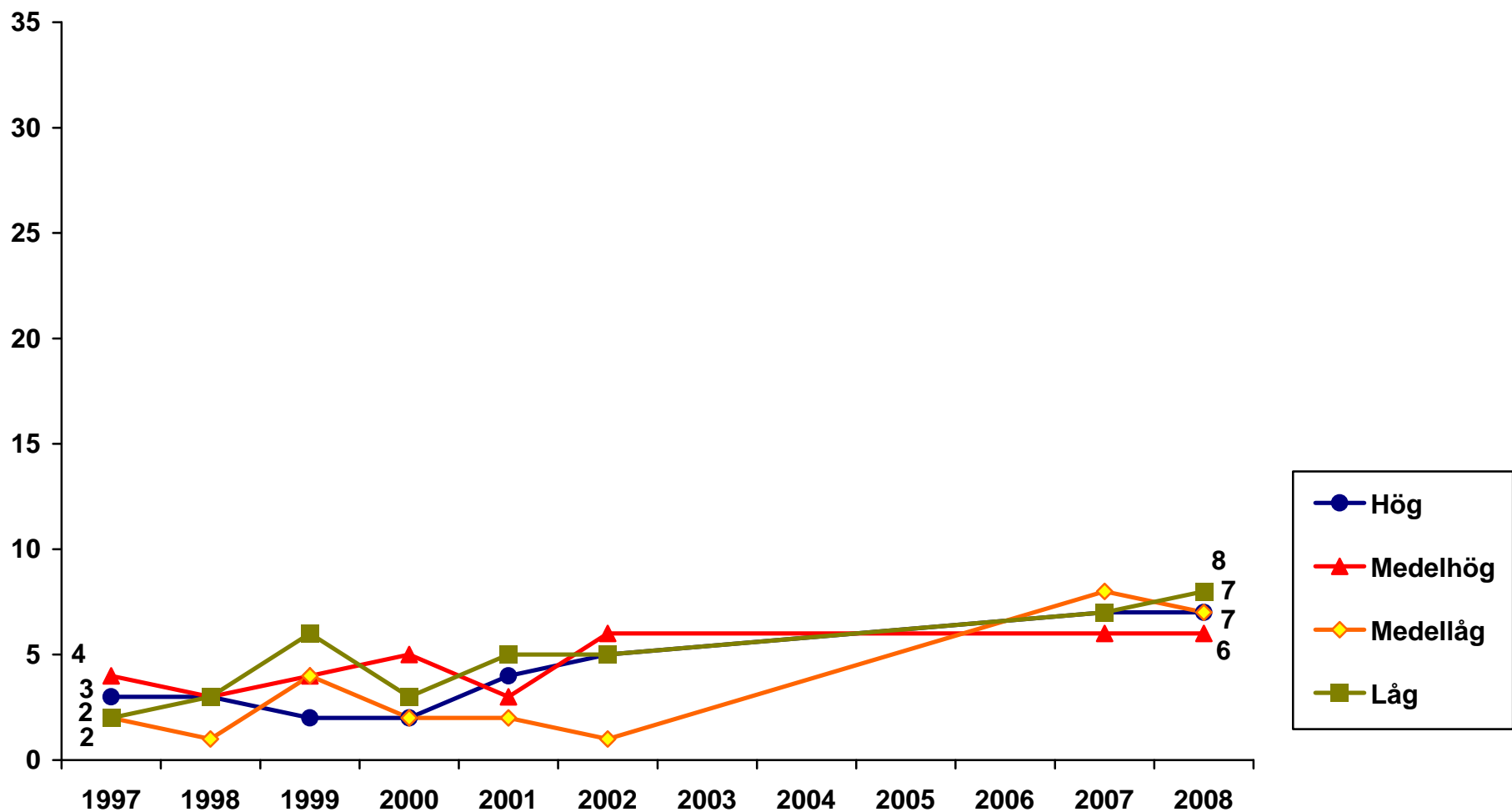

Data: Riks-SOM-undersökningen 1997–2008. Huvudforskare: Sören Holmberg, tfn: 031-786 12 27, e-post: soren.holmberg@pol.gu.se
Data bearbetad av Jonas Ohlsson, SOM-institutet, Göteborgs universitet.

Andel som anser att EU-medlemskapet har inneburit stor eller viss förbättring för den sociala tryggheten beroende på placering på vänster-högerskala 1997–2008 (procent)

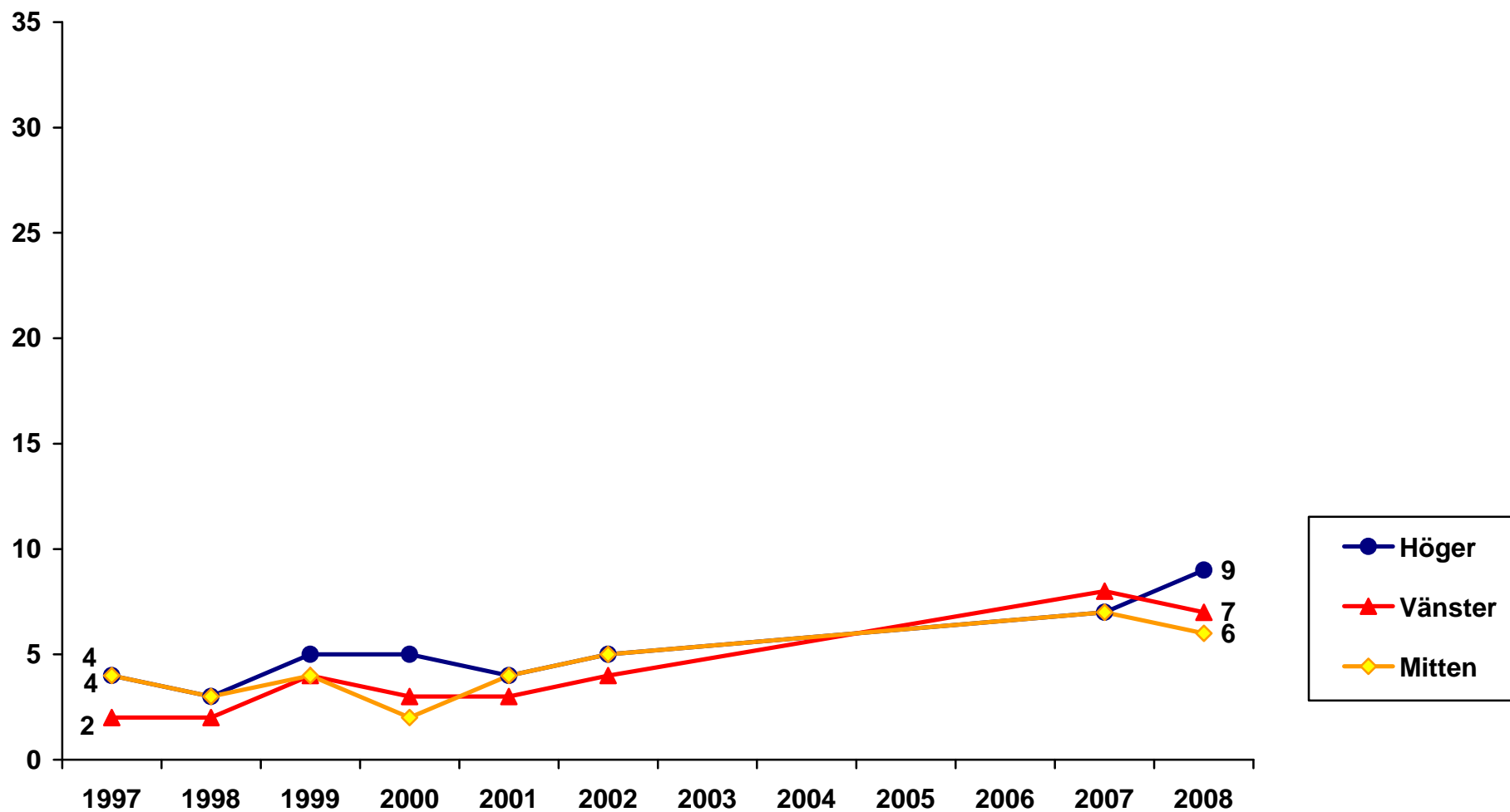

Data: Riks-SOM-undersökningen 1997–2008. Huvudforskare: Sören Holmberg, tfn: 031-786 12 27, e-post: soren.holmberg@pol.gu.se
Data bearbetad av Jonas Ohlsson, SOM-institutet, Göteborgs universitet.

Andel som anser att EU-medlemskapet har inneburit stor eller viss förbättring för den sociala tryggheten beroende på partisympati 1997–2008 (procent)

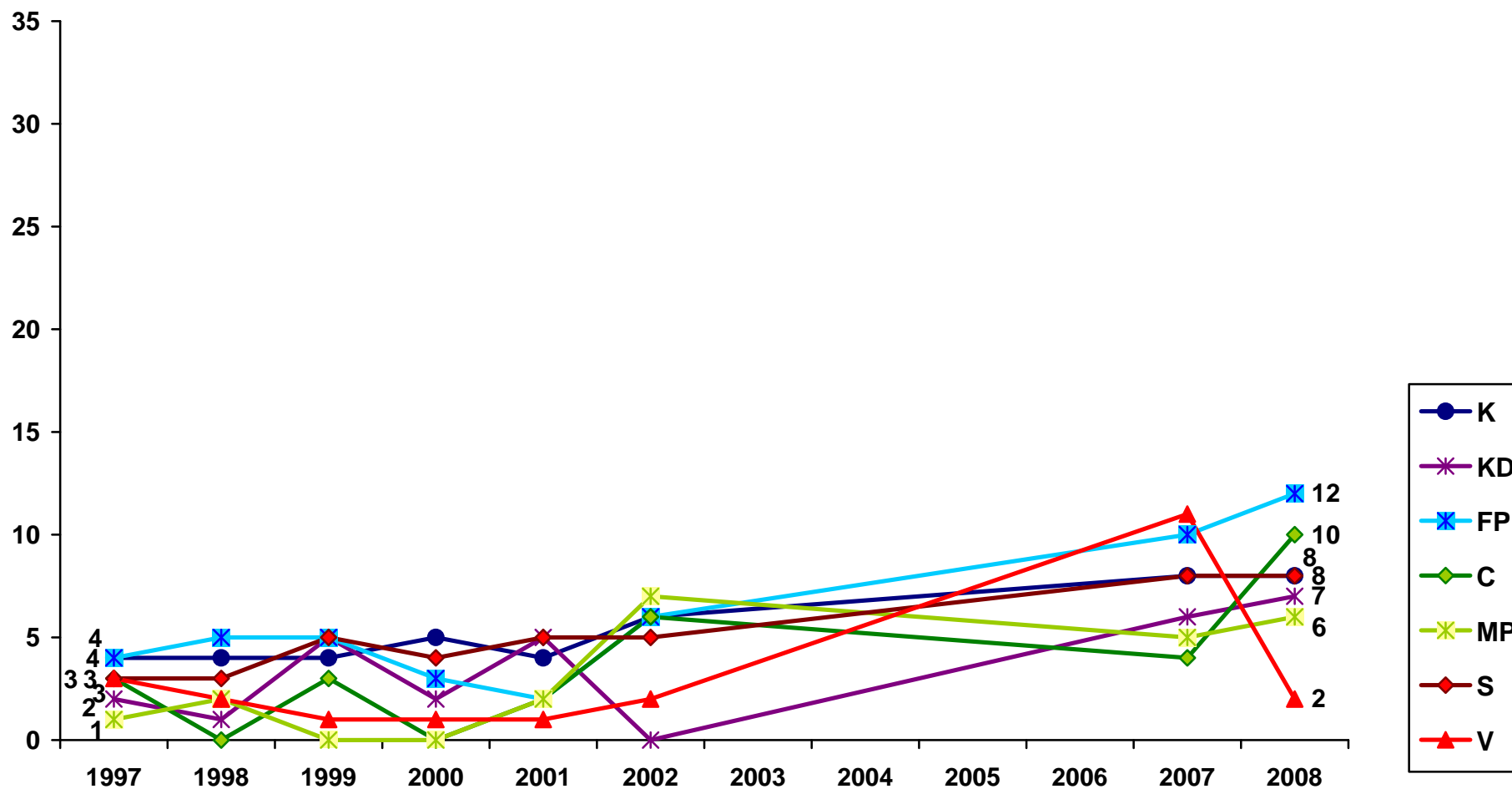

Kommentar: SD:s resultat 2008 är 6 procent

Data: Riks-SOM-undersökningen 1997–2008. **Huvudforskare:** Sören Holmberg, tfn: 031-786 12 27, e-post: soren.holmberg@pol.gu.se

Data bearbetad av Jonas Ohlsson, SOM-institutet, Göteborgs universitet.

Andel som anser att EU-medlemskapet har inneburit stor eller viss förbättring för den sociala tryggheten beroende på inställningen till det svenska EU-medlemskapet 1997–2008 (procent)

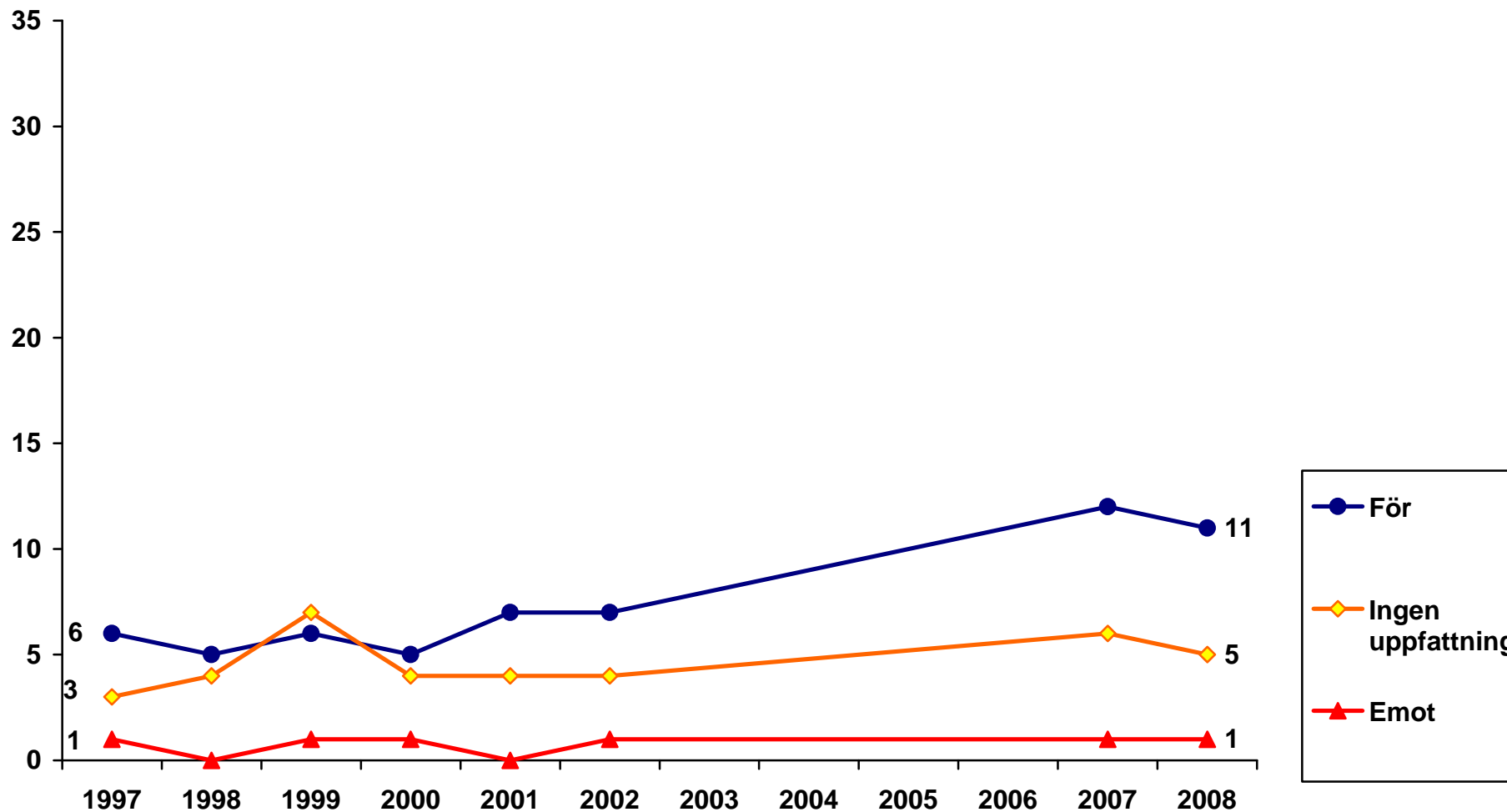

Data: Riks-SOM-undersökningen 1997–2008. *Huvudforskare:* Sören Holmberg, tfn: 031-786 12 27, e-post: soren.holmberg@pol.gu.se
Data bearbetad av Jonas Ohlsson, SOM-institutet, Göteborgs universitet.

**Andel som anser att EU-medlemskapet har inneburit stor eller viss förbättring för den nationella självständigheten
1997–2007 (procent)**

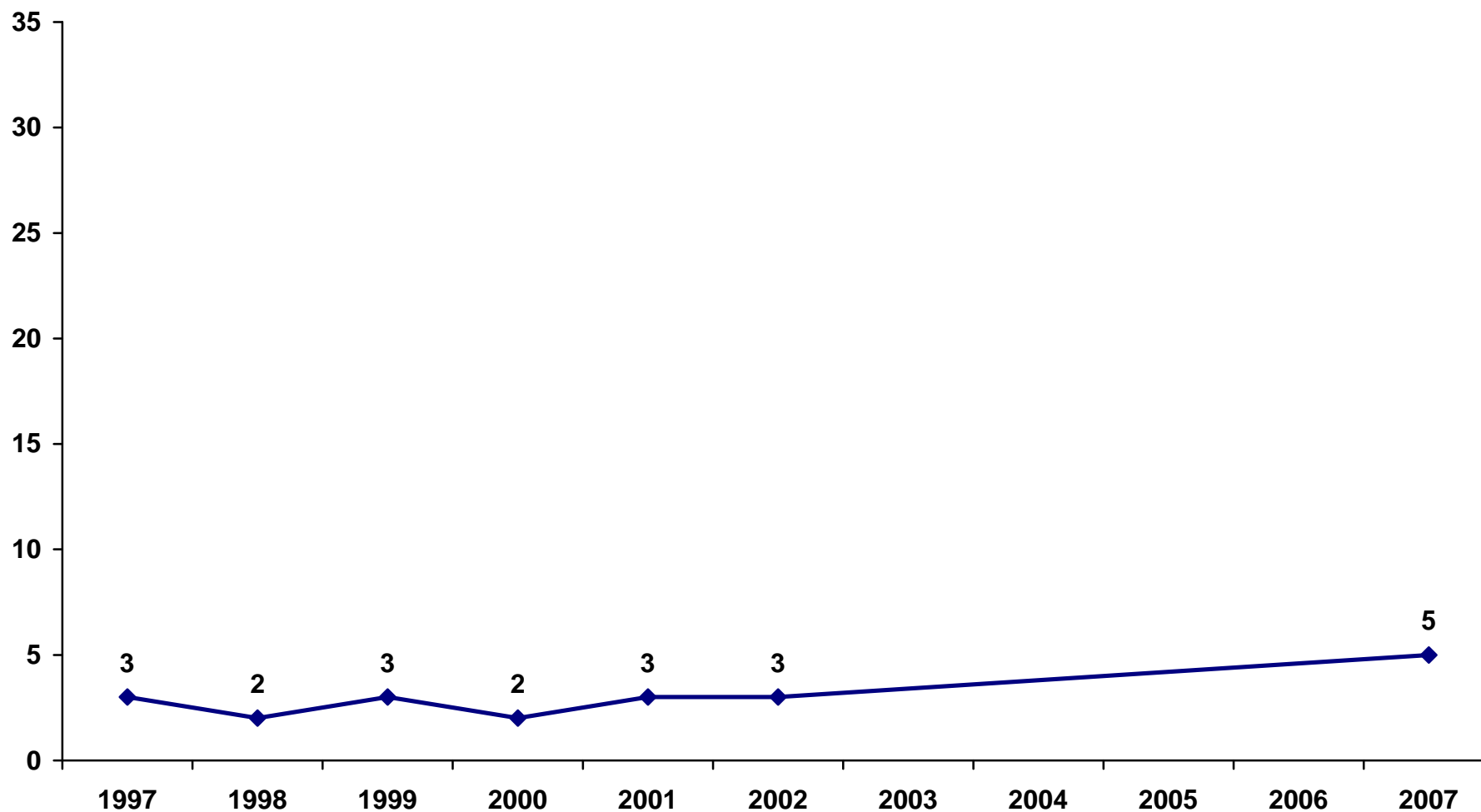

Data: Riks-SOM-undersökningen 1997–2007. *Huvudforskare:* Sören Holmberg, tfn: 031–786 12 27, e-post: soren.holmberg@pol.gu.se
Data bearbetad av Jonas Ohlsson, SOM-institutet, Göteborgs universitet.

Andel som anser att EU-medlemskapet har inneburit stor eller viss förbättring för den nationella självständigheten bland kvinnor och män 1997–2007 (procent)

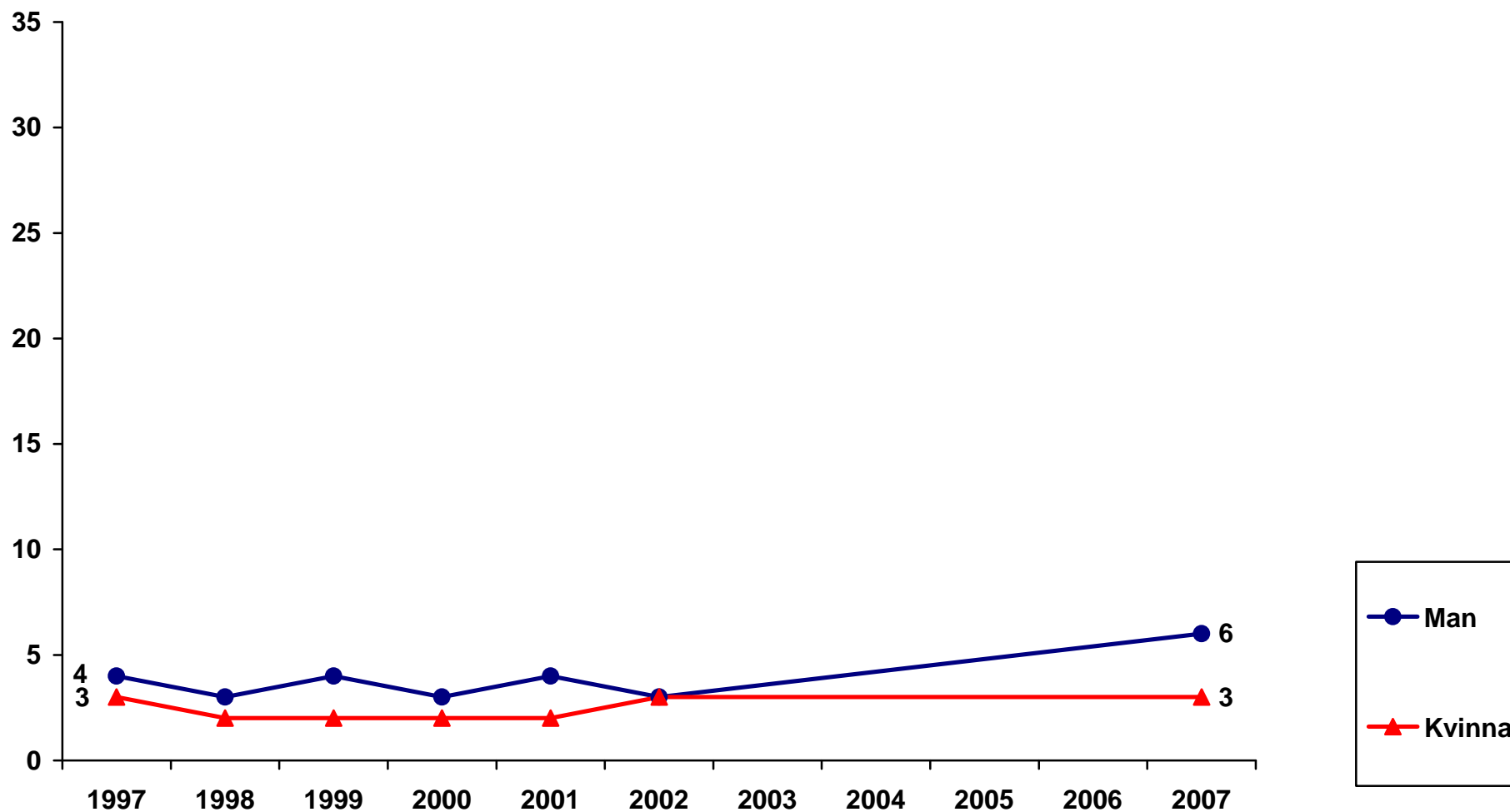

Data: Riks-SOM-undersökningen 1997–2007. *Huvudforskare:* Sören Holmberg, tfn: 031-786 12 27, e-post: soren.holmberg@pol.gu.se
Data bearbetad av Jonas Ohlsson, SOM-institutet, Göteborgs universitet.

Andel som anser att EU-medlemskapet har inneburit stor eller viss förbättring för den nationella självständigheten beroende på ålder 1997–2007 (procent)

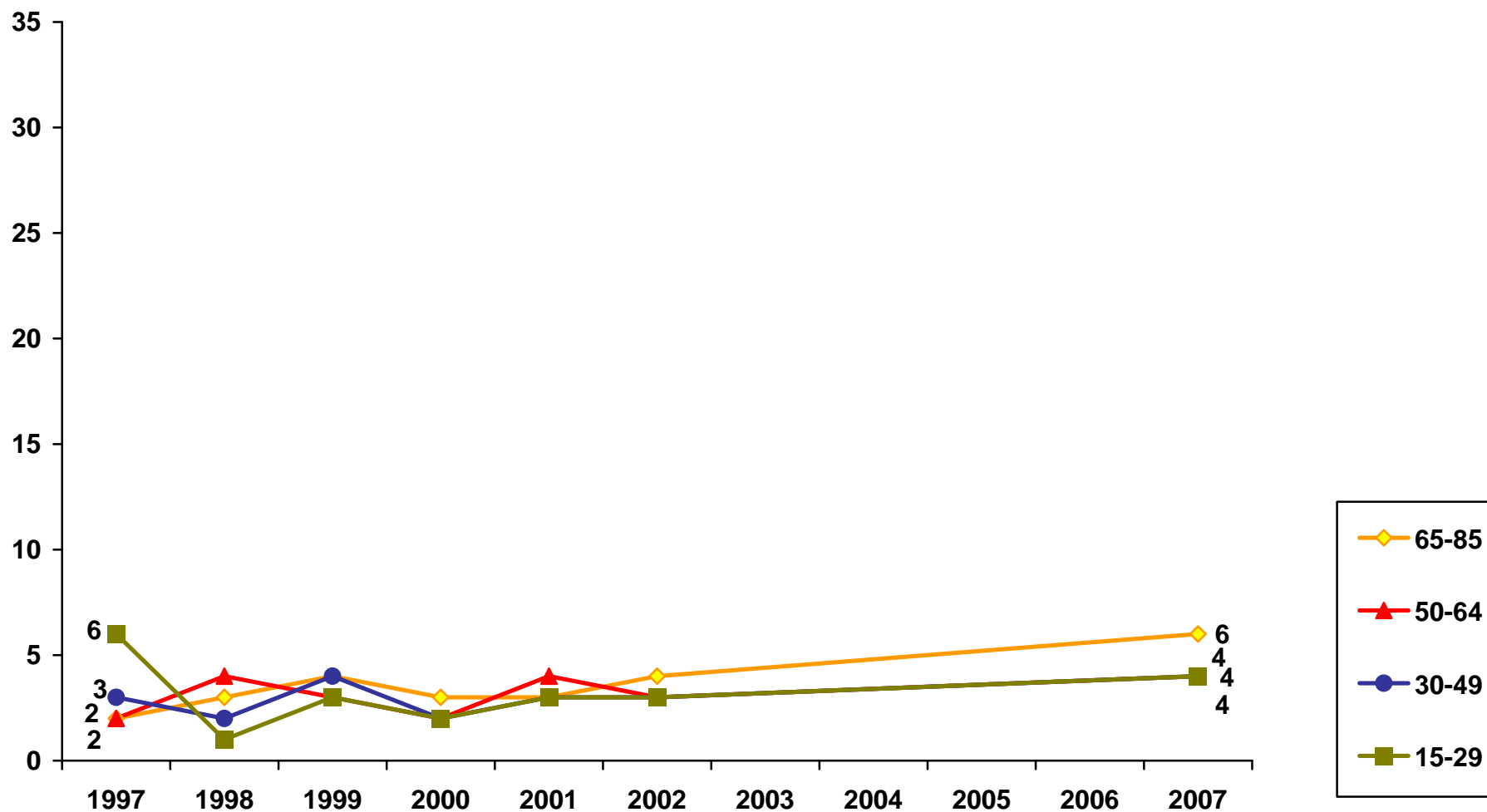

Data: Riks-SOM-undersökningen 1997–2007. *Huvudforskare:* Sören Holmberg, tfn: 031-786 12 27, e-post: soren.holmberg@pol.gu.se
Data bearbetad av Jonas Ohlsson, SOM-institutet, Göteborgs universitet.

Andel som anser att EU-medlemskapet har inneburit stor eller viss förbättring för den nationella självständigheten beroende på utbildning 1997–2007 (procent)

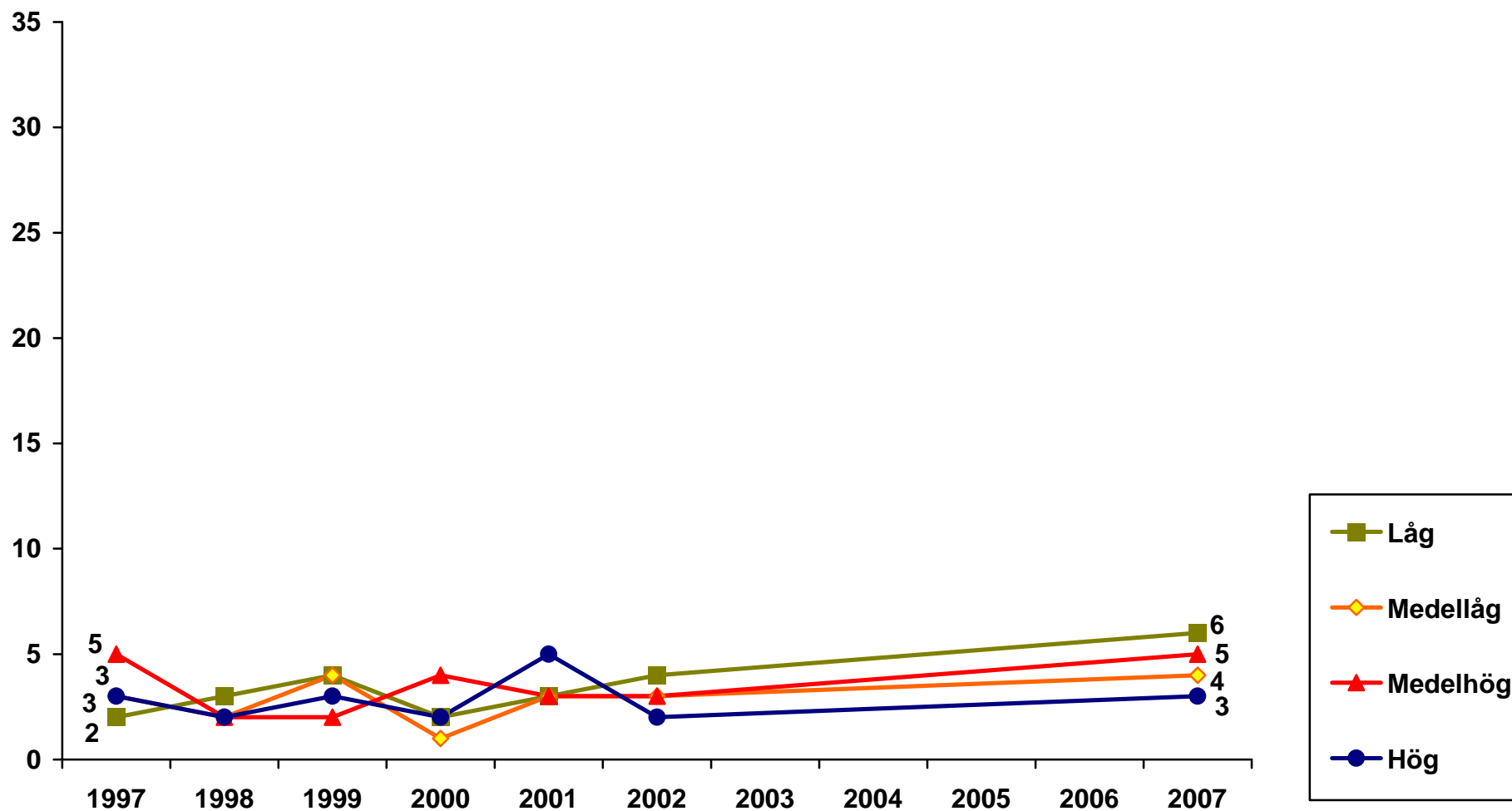

Data: Riks-SOM-undersökningen 1997–2007. *Huvudforskare:* Sören Holmberg, tfn: 031–786 12 27, e-post: soren.holmberg@pol.gu.se
Data bearbetad av Jonas Ohlsson, SOM-institutet, Göteborgs universitet.

Andel som anser att EU-medlemskapet har inneburit stor eller viss förbättring för den nationella självständigheten beroende på placering på vänster-högerskala 1997–2007 (procent)

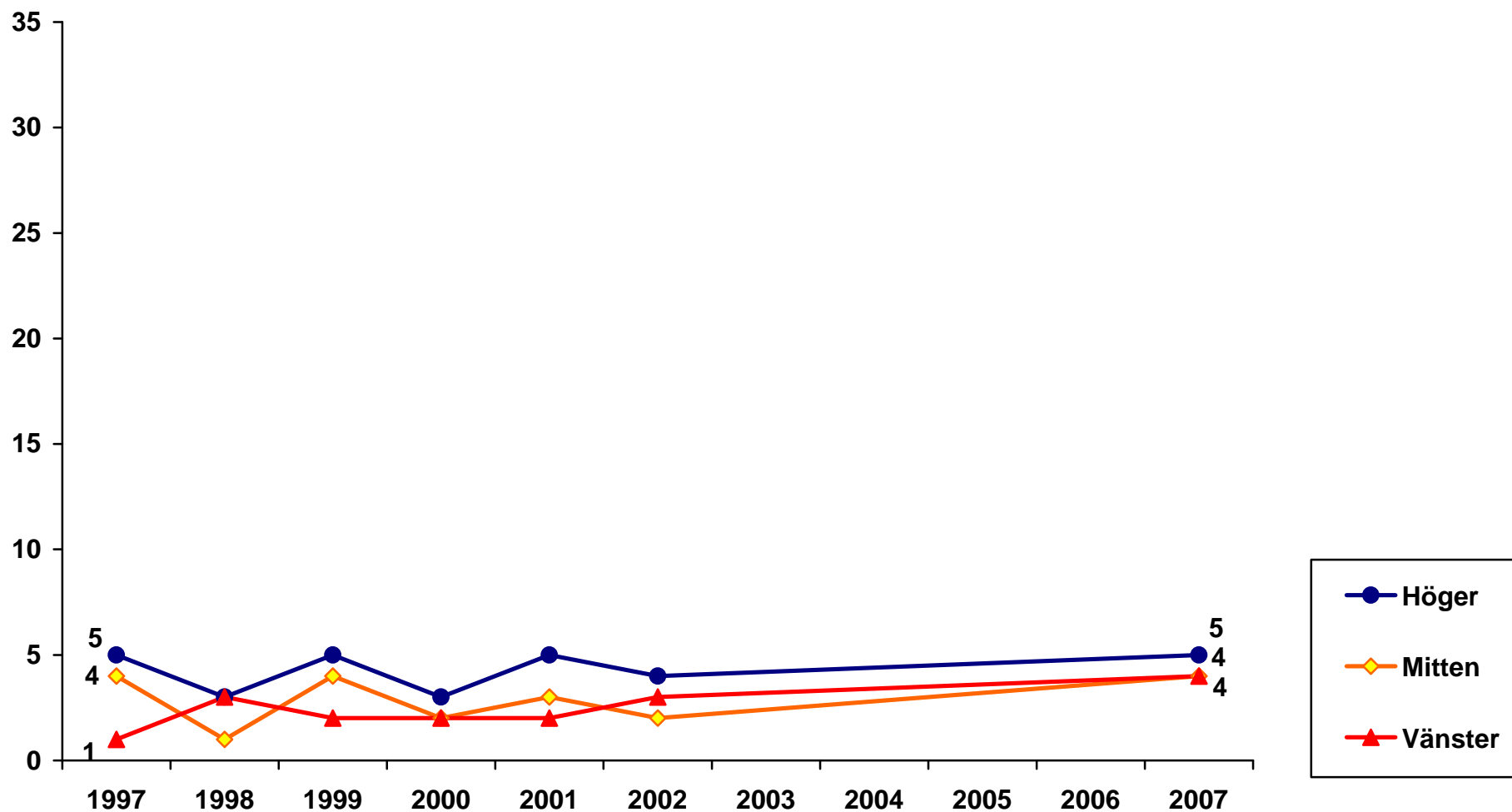

Data: Riks-SOM-undersökningen 1997–2007. *Huvudforskare:* Sören Holmberg, tfn: 031–786 12 27, e-post: soren.holmberg@pol.gu.se
Data bearbetad av Jonas Ohlsson, SOM-institutet, Göteborgs universitet.

Andel som anser att EU-medlemskapet har inneburit stor eller viss förbättring för den nationella självständigheten beroende på partisympati 1997–2007 (procent)

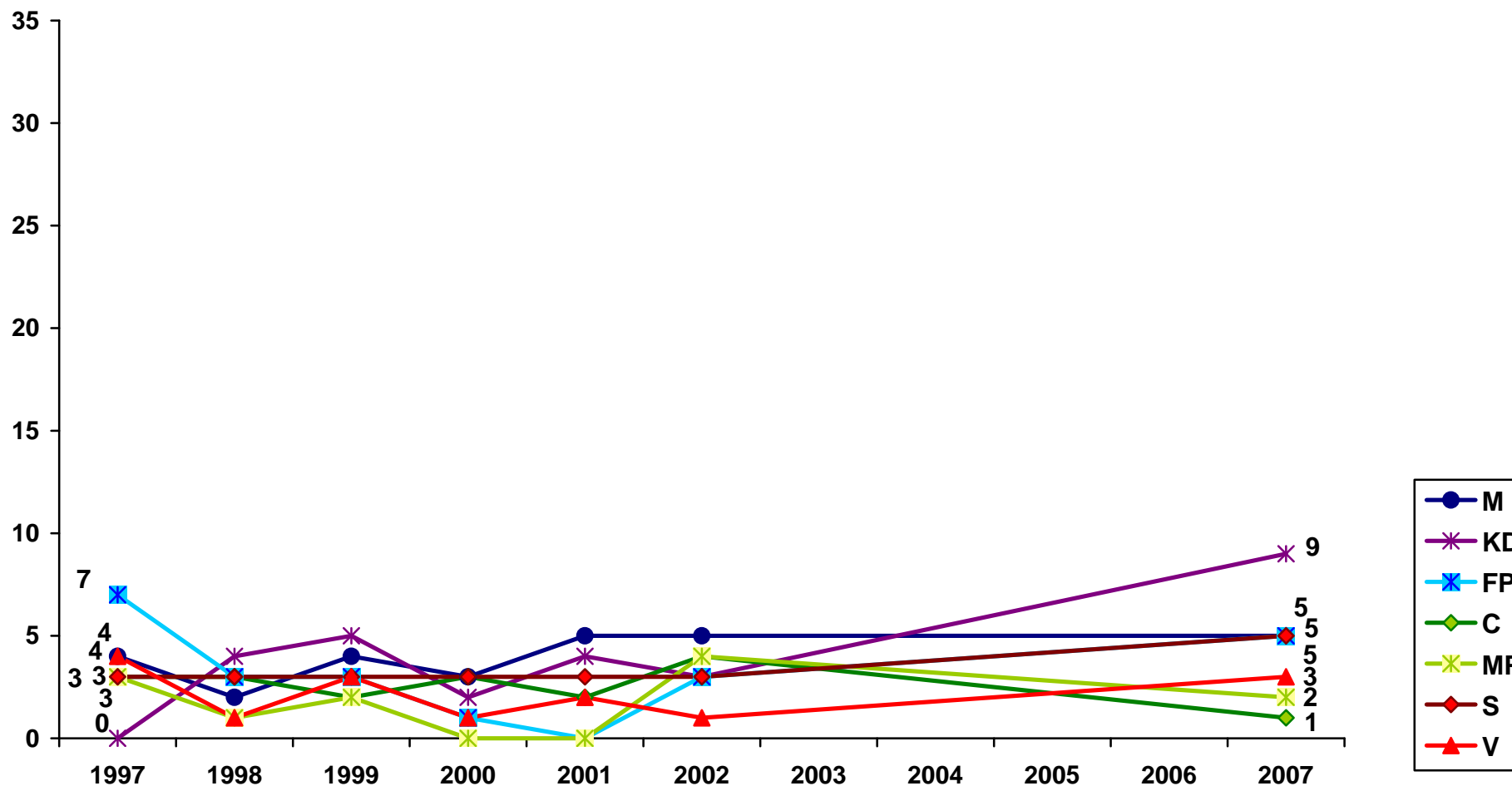

Kommentar: SD:s resultat 2007 var 7 procent.

Data: Riks-SOM-undersökningen 1997–2007. **Huvudforskare:** Sören Holmberg, tfn: 031–786 12 27, e-post: soren.holmberg@pol.gu.se

Data bearbetad av Jonas Ohlsson, SOM-institutet, Göteborgs universitet.

Andel som anser att EU-medlemskapet har inneburit stor eller viss förbättring för den nationella självständigheten beroende på inställningen till det svenska EU-medlemskapet 1997–2007 (procent)

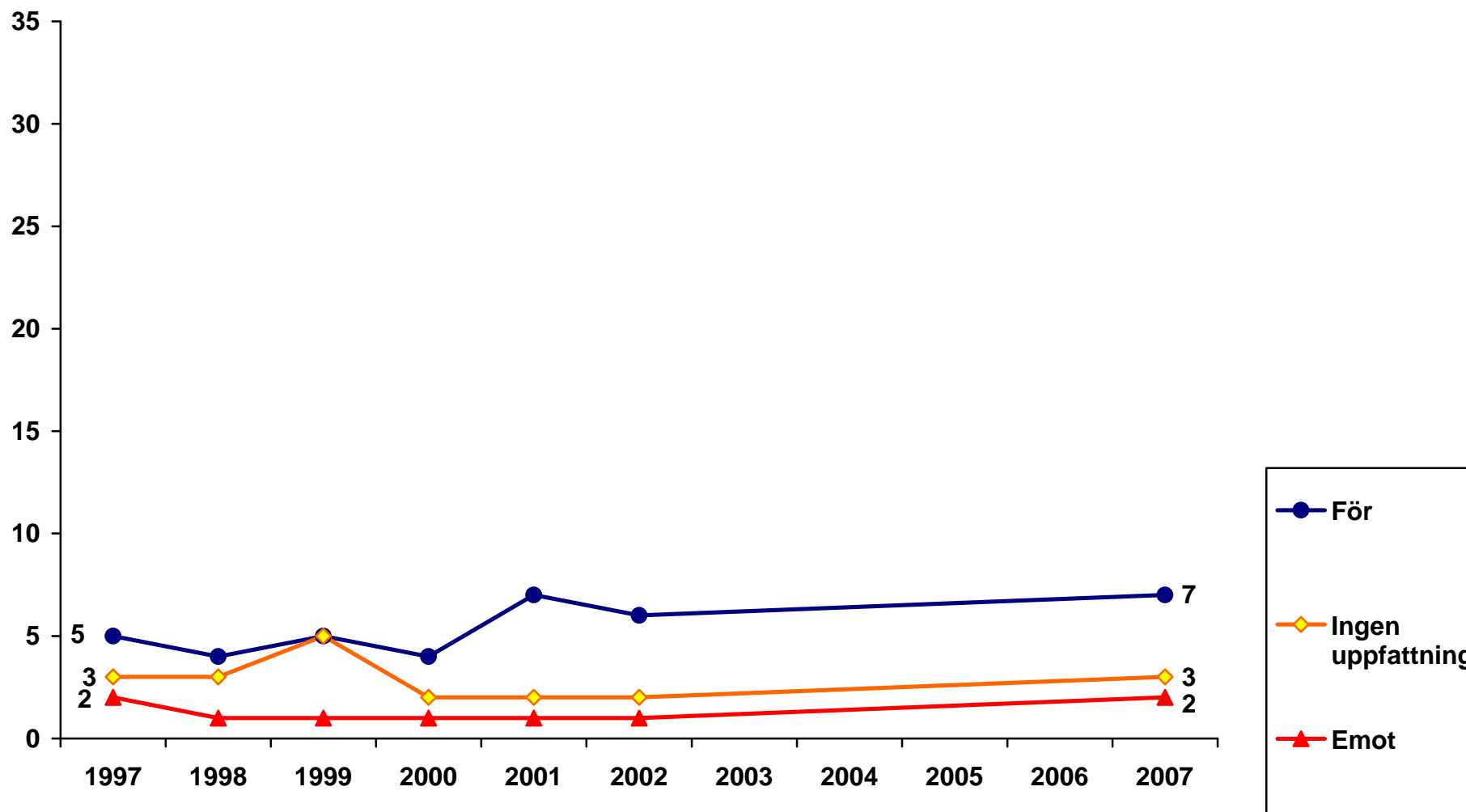

Data: Riks-SOM-undersökningen 1997–2007. *Huvudforskare:* Sören Holmberg, tfn: 031–786 12 27, e-post: soren.holmberg@pol.gu.se
Data bearbetad av Jonas Ohlsson, SOM-institutet, Göteborgs universitet.

**Andel som anser att EU-medlemskapet har inneburit stor eller viss förbättring för den militära säkerheten
1997–2007 (procent)**

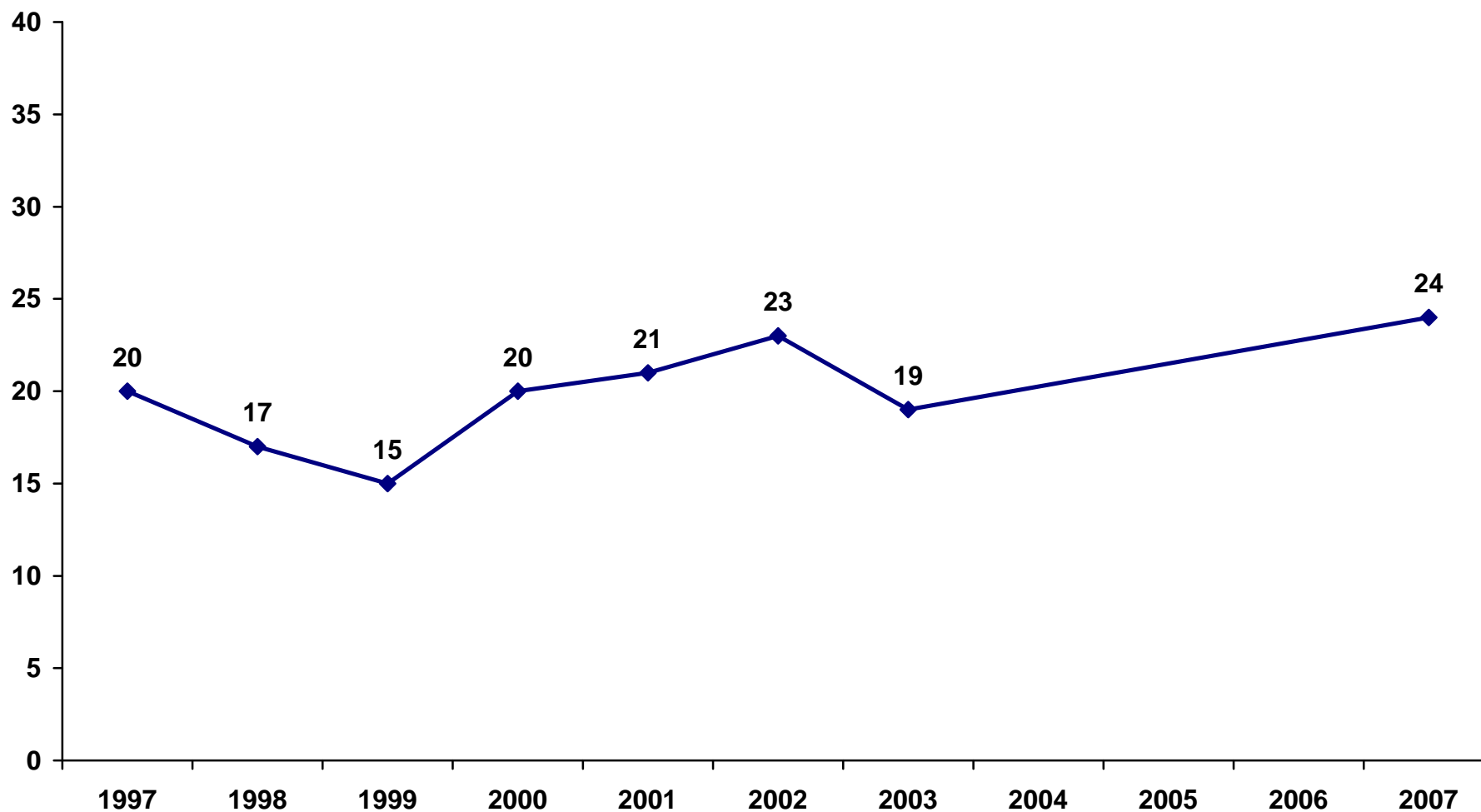

Data: Riks-SOM-undersökningen 1997–2007. *Huvudforskare:* Sören Holmberg, tfn: 031–786 12 27, e-post: soren.holmberg@pol.gu.se
Data bearbetad av Jonas Ohlsson, SOM-institutet, Göteborgs universitet.

Andel som anser att EU-medlemskapet har inneburit stor eller viss förbättring för den militära säkerheten bland kvinnor och män 1997–2007 (procent)

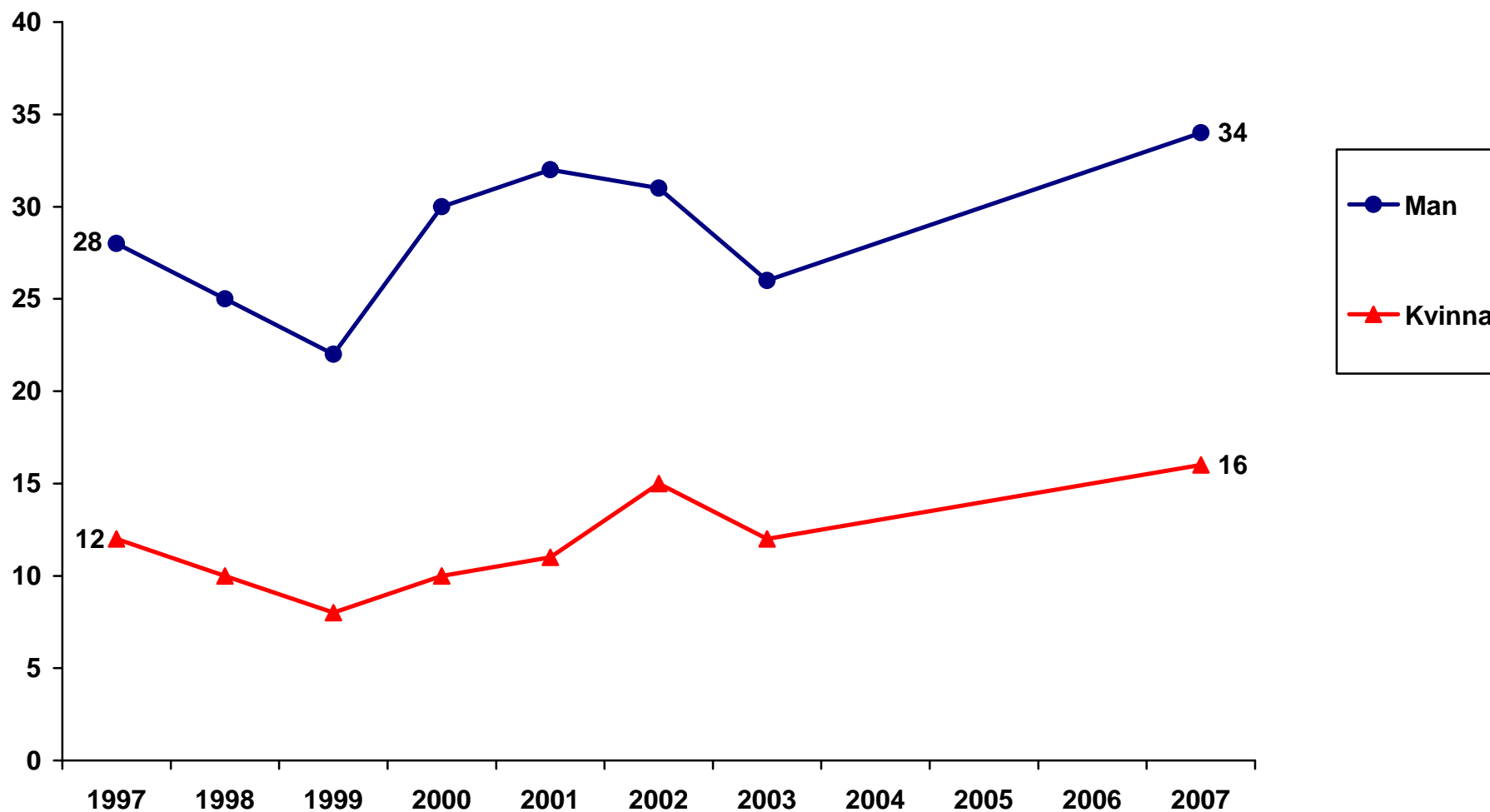

Data: Riks-SOM-undersökningen 1997–2007. *Huvudforskare:* Sören Holmberg, tfn: 031–786 12 27, e-post: soren.holmberg@pol.gu.se
Data bearbetad av Jonas Ohlsson, SOM-institutet, Göteborgs universitet.

Andel som anser att EU-medlemskapet har inneburit stor eller viss förbättring för den militära säkerheten beroende på ålder 1997–2007 (procent)

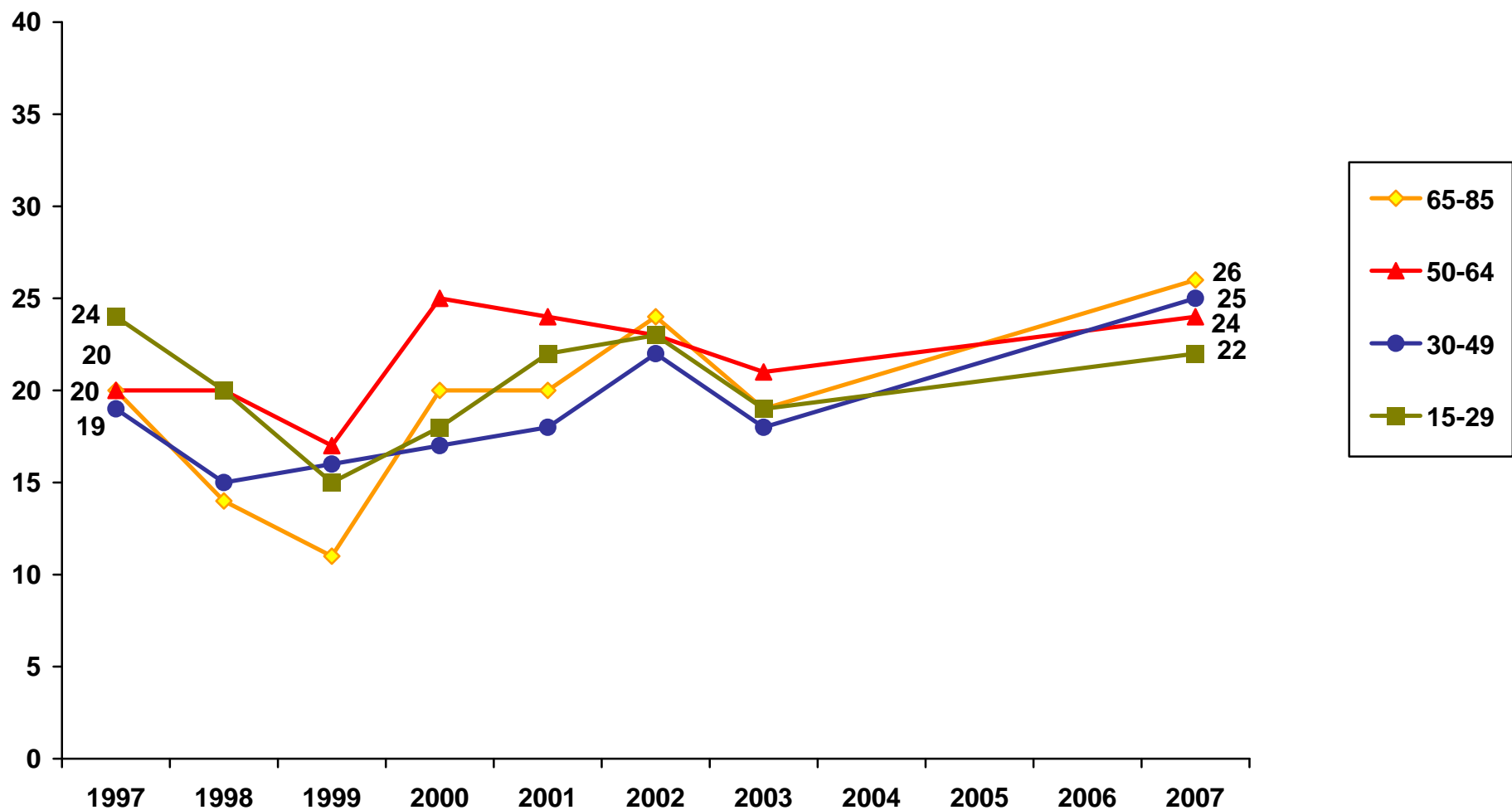

Data: Riks-SOM-undersökningen 1997–2007. Huvudforskare: Sören Holmberg, tfn: 031-786 12 27, e-post: soren.holmberg@pol.gu.se
Data bearbetad av Jonas Ohlsson, SOM-institutet, Göteborgs universitet.

Andel som anser att EU-medlemskapet har inneburit stor eller viss förbättring för den militära säkerheten beroende på utbildning 1997–2007 (procent)

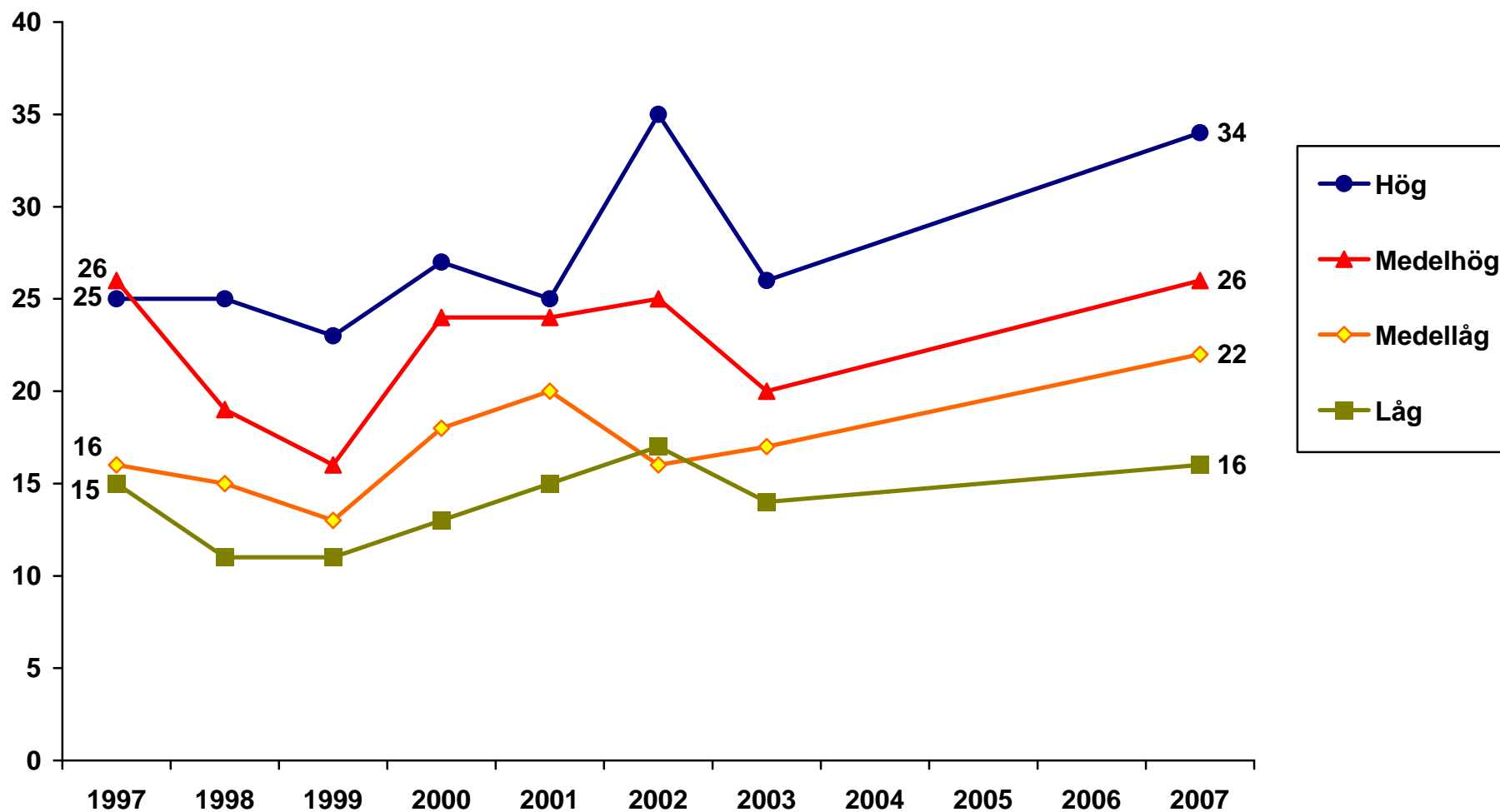

Data: Riks-SOM-undersökningen 1997–2007. *Huvudforskare:* Sören Holmberg, tfn: 031–786 12 27, e-post: soren.holmberg@pol.gu.se
Data bearbetad av Jonas Ohlsson, SOM-institutet, Göteborgs universitet.

Andel som anser att EU-medlemskapet har inneburit stor eller viss förbättring för den militära säkerheten beroende på placering på vänster-högerskala 1997–2007 (procent)

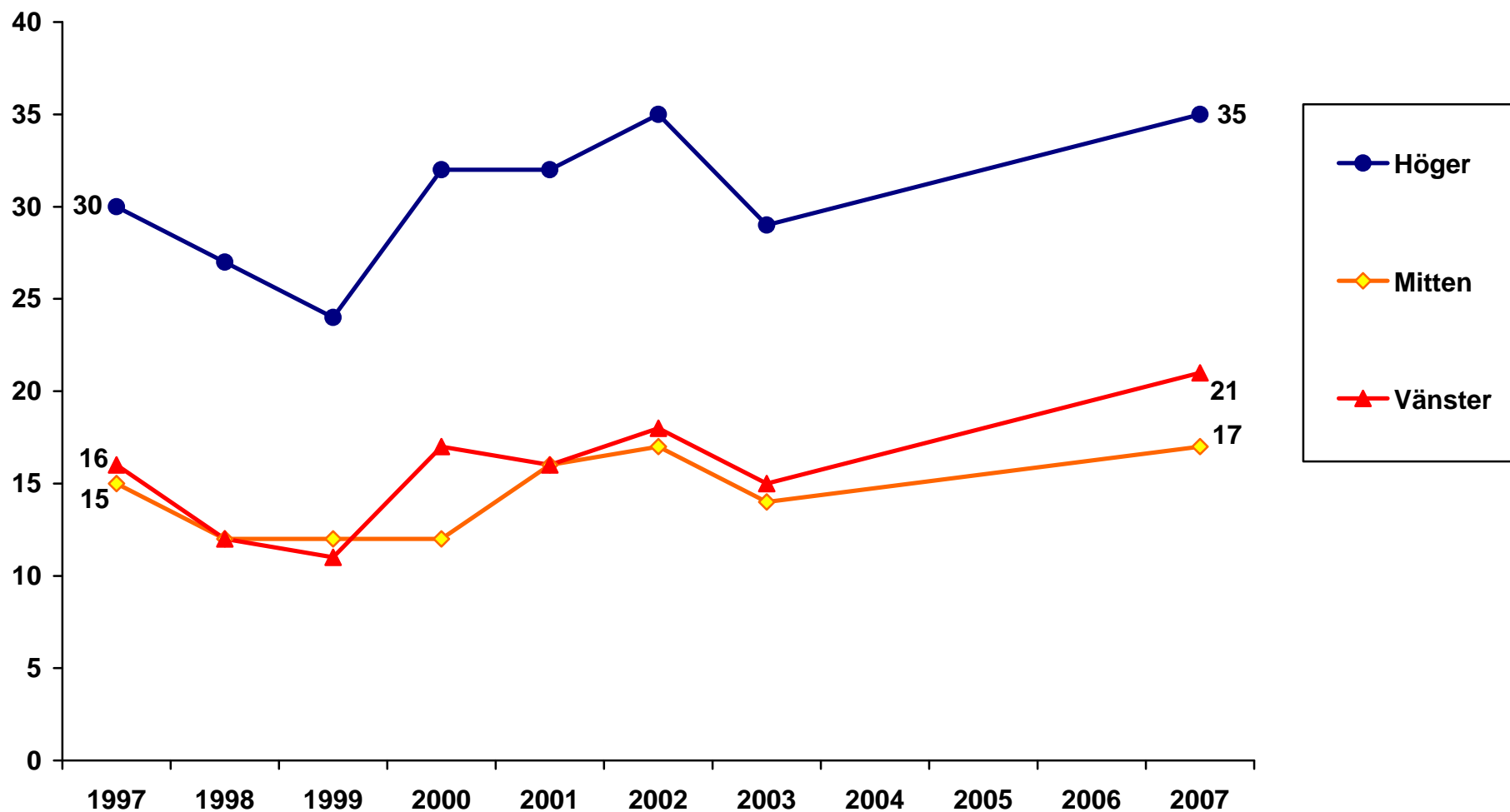

Data: Riks-SOM-undersökningen 1997–2007. *Huvudforskare:* Sören Holmberg, tfn: 031–786 12 27, e-post: soren.holmberg@pol.gu.se
Data bearbetad av Jonas Ohlsson, SOM-institutet, Göteborgs universitet.

Andel som anser att EU-medlemskapet har inneburit stor eller viss förbättring för den militära säkerheten beroende på partisympati 1997–2007 (procent)

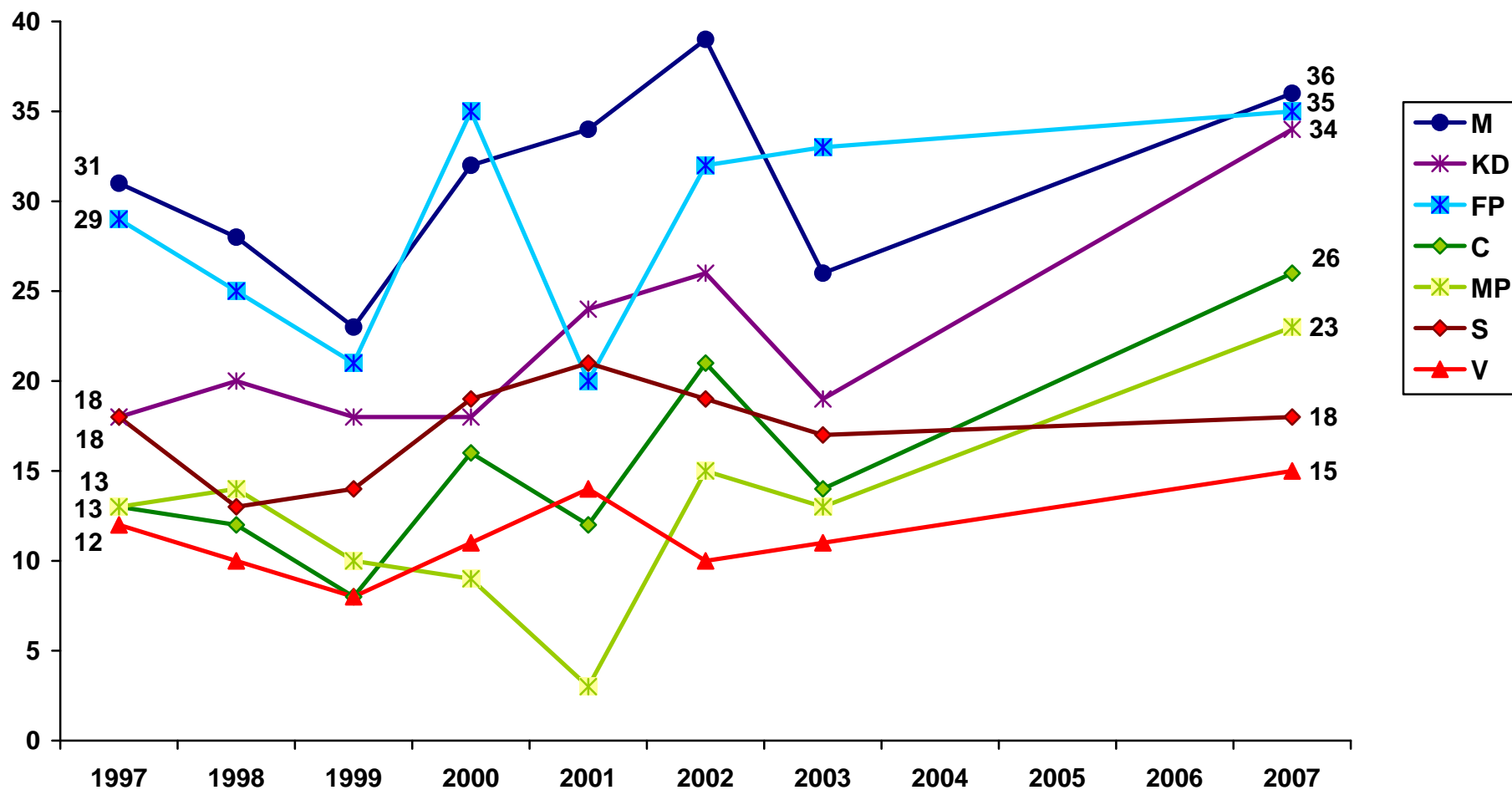

Kommentar: SD:s resultat 2007 var 20 procent.

Data: Riks-SOM-undersökningen 1997–2007. *Huvudforskare:* Sören Holmberg, tfn: 031–786 12 27, e-post: soren.holmberg@pol.gu.se

Data bearbetad av Jonas Ohlsson, SOM-institutet, Göteborgs universitet.

Andel som anser att EU-medlemskapet har inneburit stor eller viss förbättring för den militära säkerheten beroende på inställningen till det svenska EU-medlemskapet 1997–2007 (procent)

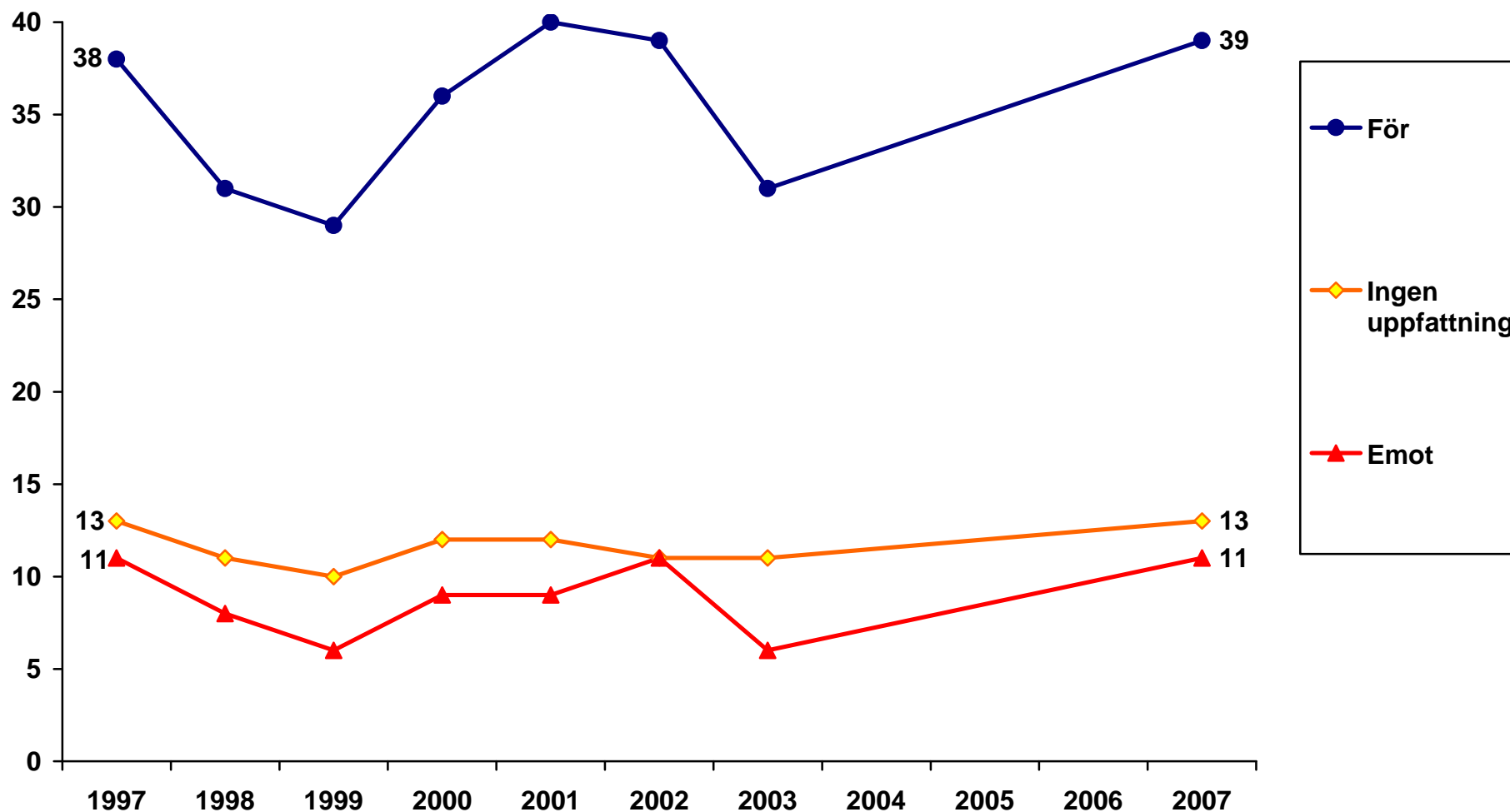

Data: Riks-SOM-undersökningen 1997–2007. *Huvudforskare:* Sören Holmberg, tfn: 031-786 12 27, e-post: soren.holmberg@pol.gu.se
Data bearbetad av Jonas Ohlsson, SOM-institutet, Göteborgs universitet.